

MIASTO ZAMBRÓW



RAPORT PODSUMOWUJĄCY PRZEBIEG KONSULTACJI
SPOŁECZNYCH DOTYCZĄCYCH PLANU OGÓLNEGO MIASTA
ZAMBRÓW WRAZ Z PROGNOZĄ ODDZIAŁYWANIA NA
ŚRODOWISKO

ZAMBRÓW, maj 2026

1. WPROWADZENIE

1.1. Podstawa prawna

Obowiązek opracowania raportu podsumowującego przebieg konsultacji społecznych z art. 8k ust. 2 ustawy z dnia 27 marca 2003 r. o planowaniu i zagospodarowaniu przestrzennym (t.j. Dz. U. z 2026 r. poz. 538.; zwanej dalej „ustawą o planowaniu”).

1.2. Przedmiot, cel i zakres opracowania

Raport stanowi podsumowanie konsultacji społecznych organizowanych przez Burmistrza Miasta Zambrów w ramach sporządzania planu ogólnego miasta Zambrów (zwanego dalej „projektem planu”), sporządzanego na podstawie uchwały Nr 319/LIII/2024 Rady Miasta Zambrów z dnia 23 stycznia 2024 r.

W myśl art. 8k ust. 2 ustawy o planowaniu raport powinien zawierać w szczególności wykaz zgłoszonych uwag wraz z propozycją ich rozpatrzenia i uzasadnieniem oraz protokoły z czynności przeprowadzonych w ramach konsultacji.

2. ORGANIZACJA KONSULTACJI SPOŁECZNYCH

2.1. Podstawa prawna

Obowiązek przeprowadzenia konsultacji społecznych dotyczących projektu planu ogólnego wynika z art. 13i pkt 9 ustawy o planowaniu. Zasady oraz tryb partycypacji społecznych, a także formy konsultacji społecznych określone zostały w Rozdziale 1a ustawy o planowaniu.

2.2. Cel

Celem konsultacji społecznych było zaangażowanie interesariuszy w proces sporządzenia projektu planu oraz stworzenie interesariuszom możliwości wyrażenia opinii o sporządzonym projekcie planu, w postaci uwag do projektu planu.

2.3. Tryb

Konsultacje społeczne dotyczące projektu prowadzone były w terminie od 15 kwietnia 2026 r. do 14 maja 2026 r.

W dniu 14 kwietnia 2026 r. w Gazecie Współczesnej, na tablicach ogłoszeń Urzędu Miasta Zambrów oraz Miejskiego Ośrodka Kultury w Zambrowie, w Biuletynie Informacji Publicznej Miasta Zambrów pod adresem <https://bip.zambrow.pl/artukul/konsultacje-spoleczne> na stronie Urzędu Miasta Zambrów pod adresem <https://zambrow.pl/> ukazało się ogłoszenie zawiadamiające o rozpoczęciu konsultacji społecznych dotyczących projektu planu.

Z przedmiotowym projektem planu można było zapoznać się na stronie internetowej <https://bip.zambrow.pl/artukul/plan-ogolny> lub w budynku UM Zambrów, ul. Fabryczna 3, 18-300 Zambrów. Informacji o projekcie planu udzielali pracownicy Wydziału Gospodarki Przestrzennej UM Zambrów (pok. nr 209) – tel. (86) 2244603 w godz. 8⁰⁰ – 15⁰⁰.

Ogłoszenia zawiadamiające o rozpoczęciu konsultacji społecznych dotyczących projektu planu były udostępnione przez cały okres trwania konsultacji społecznych.

Konsultacje społeczne obejmowały:

- 1) spotkanie otwarte;
- 2) dyżury projektanta;
- 3) zbieranie uwag do projektu planu w terminie od 15 kwietnia 2026 r. do 14 maja 2026 r.
- 4) punkt konsultacyjny w terminie od 15 kwietnia 2026 r. do 14 maja 2026 r. w siedzibie Urzędu Miasta Zambrów, pok. 209 w dni robocze w godz. 8⁰⁰ do 15⁰⁰.

Zgodnie z wymogiem art. 8h ust. 4 ustawy o planowaniu, spotkanie otwarte i dyżury projektanta planu zostały zorganizowane po godzinach pracy oraz w miejscach dostępnych dla osób ze szczególnymi potrzebami, o których mowa w ustawie z dnia 19 lipca 2019 r., o zapewnieniu dostępności osobom ze szczególnymi potrzebami (t.j. Dz. U. z 2024 r. poz. 1411 z późn. zm.).

Wszystkie czynności prowadzone w ramach konsultacji społecznych odbyły się z udziałem pracowników Urzędu Miasta Zambrów, w myśl art. 8i ust. 6 pkt 3 ustawy o planowaniu.

2.4. Interesariusze

Interesariuszami konsultacji społecznych była każda osoba bądź jednostka zainteresowana procedurą sporządzania planu ogólnego miasta Zambrów. W myśl art. 8e ust. 2 ustawy o planowaniu mogły to być osoby fizyczne i prawne, jednostki organizacyjne niebędące osobami prawnymi, ale posiadające na mocy ustawy o planowaniu i zagospodarowaniu przestrzennym zdolność prawną, jednostki samorządu terytorialnego oraz ich jednostki organizacyjne, organy władzy publicznej, a także jednostki pomocnicze gminy oraz organy doradcze i konsultacyjne gminy.

3. PRZEBIEG KONSULTACJI SPOŁECZNYCH

3.1. Spotkanie otwarte

W dniu 4 maja 2026 r. o godzinie 17⁰⁰ w Sali widowiskowo kinowej Miejskiego Ośrodka Kultury w Zambrowie, ul. Prymasa Stefana Wyszyńskiego 2a, 18-300 Zambrów zorganizowane zostało spotkanie otwarte dotyczące projektu planu.

Spotkanie miało służyć objaśnieniu ogólnych zasad opracowania planu ogólnego i przyjętych w nim rozwiązań, a także jego prezentacji.

Na spotkanie przybyli zainteresowani mieszkańcy miasta. Na spotkaniu omówiono i uzasadniono ustalenia projektu planu oraz przyjęte w nim rozwiązania. Mieszkańcy zadawali pytania, które głównie dotyczyły przyczyny położenia nieruchomości w strefie otwartej bądź w strefie zieleni i rekreacji. W trakcie spotkania nie zostały zgłoszone żadne uwagi, natomiast zainteresowani mieszkańcy otrzymali druki pisma dotyczącego aktu planowania przestrzennego.

3.2. Dyżur projektanta

W dniach 5 maja 2026 r. i 6 maja 2026 r. w godzinach 15³⁰ – 17³⁰ w siedzibie Miejskiego Ośrodka Kultury w Zambrowie, ul. Prymasa Stefana Wyszyńskiego 2a, zorganizowano dyżury projektantów projektu planu.

Celem dyżurów projektantów było stworzenie interesariuszom możliwości uzyskania wyjaśnień o konsekwencjach sporządzonego projektu oraz indywidualnej rozmowy z projektantami na temat konkretnej działki.

Podczas dyżurów zjawili się zainteresowani mieszkańcy miasta, którzy zgłaszali swoje uwagi. W trakcie spotkań zostały złożone 3 uwagi w formie papierowej. Zainteresowani mieszkańcy otrzymali druki pisma dotyczącego aktu planowania przestrzennego.

3.3. Zbieranie uwag do projektu planu

W terminie od 15 kwietnia 2026 r. do 14 maja 2026 r. zbierane były uwagi do projektu planu. Uwagi do projektu planu można było składać:

- 1) w formie papierowej:
 - a) w Urzędzie Miasta Zambrów, ul. Fabryczna 3, 18-300 Zambrów, p. nr 225
 - b) drogą pocztową na adres Urzędu Miasta Zambrów, ul. Fabryczna 3, 18-300 Zambrów
- 2) w formie elektronicznej:

a) poprzez platformę ePUAP na adres skrytki: 7380qgmefv/SkrytkaESP,

b) pocztą elektroniczną na adres: um@zambrow.pl

– bez konieczności opatrywania ich bezpiecznym podpisem elektronicznym

Uwagi do projektu planu należało składać na formularzu pisma dotyczącego aktu planowania przestrzennego, zgodnym z Rozporządzeniem Ministra Rozwoju i Technologii z dnia 13 listopada 2023 r. w sprawie wzoru formularza pisma dotyczącego aktu planowania przestrzennego (Dz. U. poz. 2509). Wzór formularza został udostępniony:

- w Biuletynie Informacji Publicznej Miasta Zambrów pod adresem <https://bip.zambrow.pl/artykul/pismo-dotyczace-aktu-planowania-przestrzennego>;
- na stronie Urzędu Miasta Zambrów <https://zambrow.pl/>, <https://bip.zambrow.pl/artykul/pismo-dotyczace-aktu-planowania-przestrzennego>;
- w siedzibie Urzędu Miasta Zambrów, ul. Fabryczna 3, 18-300 Zambrów, pok. nr 209

Celem zbierania uwag było poznanie opinii interesariuszy na temat sporządzonego projektu planu oraz zbieranie postulatów i propozycji ewentualnych zmian w projekcie planu.

3.4 Punkt konsultacyjny

W terminie od 15 kwietnia 2026 r. do 14 maja 2026 r. w dni robocze w godz. 8⁰⁰ do 15⁰⁰ w siedzibie Urzędu Miasta Zambrów, ul. Fabryczna 3, pokój nr 209 funkcjonował punkt konsultacyjny odnośnie projektu planu.

Celem punktu konsultacyjnego było stworzenie interesariuszom możliwości uzyskania wyjaśnień dotyczących rozwiązań przyjętych w projekcie planu oraz zbieranie postulatów i propozycji ewentualnych zmian.

Do punktu zgłaszali się zainteresowani głównie w celu wglądu do projektu, nie została złożona żadna uwaga.

4. WYNIKI KONSULTACJI SPOŁECZNYCH

4.1. Spotkanie otwarte

Na spotkanie otwarte przybyli zainteresowani mieszkańcy, którzy wyrażali swoje opinie na temat rozwiązań przyjętych w projekcie planu. Nie została złożona żadna uwaga.

4.2. Dyżur projektanta

W trakcie zorganizowanych dyżurów projektanta przybyli zainteresowani mieszkańcy, którzy zadawali pytania związane z wprowadzeniem ewentualnych zmian. W trakcie spotkania zostały złożone 3 uwagi w formie papierowej.

4.3. Uwagi do projektu planu i propozycja ich rozpatrzenia

W wyznaczonym terminie zbierane były uwagi do projektu planu wraz z prognozą oddziaływań na środowisko. Stosownie do art. 54 ust. 3 ustawy z dnia 3 października 2008 r. o udostępnianiu informacji o środowisku i jego ochronie, udziale społeczeństwa w ochronie środowiska oraz o ocenach oddziaływania na środowisko (t.j. Dz. U. z 2024 r. poz. 1112 z późn. zm.) do wnoszenia uwag i wniosków oraz opiniowania projektów planów ogólnych gmin oraz miejscowych planów zagospodarowania przestrzennego stosuje się przepisy ustawy o planowaniu.

W wyznaczonym terminie złożono 57 uwag do ww. projektu planu.

4.4 Punkt konsultacyjny

W trakcie funkcjonowania punktu zgłaszali się interesariusze aby uzyskać wgląd do konsultowanego projektu, nie uzyskano żadnych opinii oraz nie wpłynęła żadna uwaga.

5. ZAŁĄCZNIKI

- 5.1.** Wykaz uwag złożonych do projektu planu wraz z rozstrzygnięciem i uzasadnieniem
- 5.2.** Zanonimizowane pisma (uwagi wymienione w wykazie)
- 5.3.** Protokół z przeprowadzenia konsultacji społecznych w formie spotkania otwartego
- 5.4.** Protokół z przeprowadzenia konsultacji społecznych w formie dyżurów projektanta
- 5.5.** Protokół z przeprowadzenia konsultacji społecznych w formie zbierania uwag
- 5.6.** Protokół z przeprowadzenia konsultacji społecznych w formie punktu konsultacyjnego

WYKAZ UWAG

zgłoszonych do projektu planu ogólnego miasta Zambrow w trakcie konsultacji społecznych

Lp.	Data wpływu uwagi	Oznaczenie uwagi	Oznaczenie obszaru, którego dotyczy uwaga	Propozycja rozpatrzenia uwagi przez burmistrza	Uzasadnienie
1	2	3	4	5	6
1	17.04.2026	667	201401_1.0001.703	Uwaga uwzględniona	Uwaga uwzględniona - zgodna z polityką przestrzenną miasta i przepisami prawa.
2	17.04.2026	669	201401_1.0001.433/18, 201401_1.0001.433/20, 201401_1.0001.433/26	Uwaga częściowo nieuwzględniona	Nieuwzględnione w zakresie wyznaczenia strefy SW na całości terenu. Zachowano strefę SN wzdłuż rowu, celem utrzymania odpowiednich warunków drożności i powiązania zielonego układu systemu przyrodniczego. Część działki nr 433/26 przeznaczono do strefy SU, ze względu na sąsiedztwo z ul. Białostocką.
3	17.04.2026	668	201401_1.0001.433/11, 201401_1.0001.433/15, 201401_1.0001.433/18, 201401_1.0001.433/20	Uwaga częściowo nieuwzględniona	Nieuwzględnione w zakresie wyznaczenia strefy SW na całości terenu. Działkę nr 433/11 przeznaczono do strefy SU, ze względu na sąsiedztwo z ul. Białostocką.
4	20.04.2026	676	201401_1.0001.1821/7	Uwaga uwzględniona	Uwaga uwzględniona - zgodna z polityką przestrzenną miasta i przepisami prawa.
5	21.04.2026	686	201401_1.0001.1084	Uwaga częściowo nieuwzględniona	Nieuwzględnione w zakresie wyznaczenia strefy SJ. Teren przeznaczono do strefy SP, w północnej części wprowadzono strefę zagrodową SZ.
6	22.04.2026	707	201401_1.0001.2531/2	Uwaga częściowo nieuwzględniona	Nieuwzględnione w zakresie wyznaczenia strefy SJ na całości działki. Strefę z zabudową mieszkaniową wyznaczono na głębokość ok. 60m. Pozostały fragment działki przydzielono do strefy SU.
7	23.04.2026	713	201401_1.0001.3134	Uwaga uwzględniona	Uwaga uwzględniona - zgodna z polityką przestrzenną miasta i przepisami prawa.

Lp.	Data wpływu uwagi	Oznaczenie uwagi	Oznaczenie obszaru, którego dotyczy uwaga	Propozycja rozpatrzenia uwagi przez burmistrza	Uzasadnienie
1	2	3	4	5	6
8	23.04.2026	716	201401_1.0001.697	Uwaga częściowo nieuwzględniona	Nieuwzględnione w zakresie wyznaczenia strefy na całości działki. Strefę usługową wydzielono na fragmencie działki, ok. 200mb od drogi.
9	24.04.2026	725	201401_1.0001.1544/8, 201401_1.0001.1544/9, 201401_1.0001.1932/2, 201401_1.0001.1949	Uwaga uwzględniona	Zmiana parametrów została zastosowana dla całości analizowanych stref SU i SP.
10	4.05.2026	760	201401_1.0001.1502/1	Uwaga częściowo nieuwzględniona	Nieuwzględnione w zakresie wyznaczenia strefy na całości działki. Strefę mieszkaniową wydzielono na odcinku ok. 150m wzdłuż drogi.
11	5.05.2026	772	201401_1.0001.1194	Uwaga uwzględniona	Zachowuje się tereny otwarte na tyłach zabudowy z obowiązującego planu miejscowego. Teren stanowi część ciągu ekologicznego do utrzymania, położonego na gruntach rolnych wysokiej klasy bonitacyjnej.
12	6.05.2026	778	201401_1.0001.799/2	Uwaga częściowo nieuwzględniona	Nieuwzględnione w zakresie wyznaczenia strefy na całej powierzchni działki. Teren nie posiada dostępu do drogi publicznej na wnioskowanym fragmencie działki. W najbliższych latach nie ma w planach wydłużenia ul. Krajewskiego, koniecznej do obsługi komunikacyjnej i infrastrukturalnej działki. Obszar nie jest objęty ustaleniami planu miejscowego. Wprowadzono strefę 120SJ pozwalając na rozwój zabudowy od strony ul. Wiejskiej.
13	6.05.2026	782	201401_1.0001.653/9	Uwaga uwzględniona	Uwaga uwzględniona - zgodna z polityką przestrzenną miasta i przepisami prawa.
14	6.05.2026	785	201401_1.0001.113/2	Uwaga uwzględniona	Utrzymuje się głębokość zabudowy zgodnie ze stanem istniejącym. Wprowadzenie zabudowy w dalszej części działki wiązałoby się ze zbliżeniem do rowu melioracyjnego i ciągu ekologicznego do zachowania.
15	6.05.2026	788	201401_1.0001.34/2	Uwaga uwzględniona	Dopuszczono poszerzenie strefy handlu wielkopowierzchniowego, jednakże ograniczono wartości parametrów zabudowy celem ochrony istniejącego ciągu ekologicznego oraz zmniejszenia wpływu inwestycji na istniejące użytki wodne.

Lp.	Data wpływu uwagi	Oznaczenie uwagi	Oznaczenie obszaru, którego dotyczy uwaga	Propozycja rozpatrzenia uwagi przez burmistrza	Uzasadnienie
1	2	3	4	5	6
16	6.05.2026	786	201401_1.0001.1264/4	Uwaga częściowo nieuwzględniona	Nieuwzględnione w zakresie wyznaczenia strefy SU. Wydzielono nową strefę SN zgodnie z granicami terenów funkcjonalnych w planie miejscowym. Zmiana na strefę SU oznaczałoby dopuszczenie usług uciążliwych, niewskazanych do rozwoju wewnątrz ciągu ekologicznego. Profil funkcjonalny SN obejmuje zakres usług określonych w obowiązującym MPZP. Skorygowano wskaźnik maksymalnej wysokości zabudowy zgodnie z ustaleniami planu.
17	6.05.2026	787	201401_1.0001.1265/3, 201401_1.0001.1266/3	Uwaga częściowo nieuwzględniona	Nieuwzględnione w zakresie wyznaczenia strefy SU. Wydzielono nową strefę SN zgodnie z granicami terenów funkcjonalnych w planie miejscowym. Zmiana na strefę SU oznaczałoby dopuszczenie usług uciążliwych, niewskazanych do rozwoju wewnątrz ciągu ekologicznego. Profil funkcjonalny SN obejmuje zakres usług określonych w obowiązującym MPZP. Skorygowano wskaźnik maksymalnej wysokości zabudowy zgodnie z ustaleniami planu.
18	8.05.2026	809	201401_1.0001.3210	Uwaga częściowo nieuwzględniona	Nieuwzględnione w zakresie zmiany na strefę SH na całości działki. Strefę SH rozszerzono na ok. 280m od drogi. Na części działki wprowadzono strefę usługową 86SU.
19	8.05.2026	804	201401_1.0001.1060/6	Uwaga częściowo nieuwzględniona	Nieuwzględnione w zakresie zmiany na strefę SU na całości działki. Strefę SU rozszerzono na ok. 280m od drogi.
20	8.05.2026	805	201401_1.0001.1058/2	Uwaga częściowo nieuwzględniona	Nieuwzględnione w zakresie zmiany na strefę SU na całości działki. Strefę SU rozszerzono na ok. 280m od drogi.
21	8.05.2026	806	201401_1.0001.1057/2	Uwaga częściowo nieuwzględniona	Nieuwzględnione w zakresie zmiany na strefę SU na całości działki. Strefę SU rozszerzono na ok. 280m od drogi.

Lp.	Data wpływu uwagi	Oznaczenie uwagi	Oznaczenie obszaru, którego dotyczy uwaga	Propozycja rozpatrzenia uwagi przez burmistrza	Uzasadnienie
1	2	3	4	5	6
22	8.05.2026	807	201401_1.0001.1060/10	Uwaga częściowo nieuwzględniona	Nieuwzględnione w zakresie zmiany na strefę SU na całości działki. Strefę SU rozszerzono na ok. 280m od drogi.
23	8.05.2026	810	201401_1.0001.433/20, 201401_1.0001.433/18, 201401_1.0001.433/15, 201401_1.0001.433/26, 201401_1.0001.433/11	Uwaga częściowo nieuwzględniona	Nieuwzględnione w zakresie wyznaczenia strefy SW na całości terenu. Zachowano strefę SN wzdłuż rowu, celem utrzymania odpowiednich warunków drożności i powiązania zielonego układu systemu przyrodniczego. Część działki nr 433/26 i działkę 433/11 przeznaczono do strefy SU, ze względu na sąsiedztwo z ul. Białostocką.
24	8.05.2026	811	201401_1.0001.3144, 201401_1.0001.3145, 201401_1.0001.3146, 201401_1.0001.3147, 201401_1.0001.3148, 201401_1.0001.3149, 201401_1.0001.3150	Uwaga bez rozpatrzenia	Uwaga została wycofana na prośbę interesanta zgodnie z pismem nr 859 z dnia 13.05.2026 r.
25	11.05.2026	827	201401_1.0001.798/3	Uwaga uwzględniona	Uwaga uwzględniona - zgodna z polityką przestrzenną miasta i przepisami prawa.
26	11.05.2026	828	201401_1.0001.798/2	Uwaga uwzględniona	Uwaga uwzględniona - zgodna z polityką przestrzenną miasta i przepisami prawa.
27	11.05.2026	829	201401_1.0001.798/4	Uwaga nieuwzględniona	Teren nie posiada dostępu do drogi publicznej na nieuwzględnionym fragmencie działki. W najbliższych latach nie ma w planach wydłużenia ul. Krajewskiego, koniecznej do obsługi komunikacyjnej i infrastrukturalnej działki. Obszar nie jest objęty ustaleniami planu miejscowego.

Lp.	Data wpływu uwagi	Oznaczenie uwagi	Oznaczenie obszaru, którego dotyczy uwaga	Propozycja rozpatrzenia uwagi przez burmistrza	Uzasadnienie
1	2	3	4	5	6
28	11.05.2026	834	201401_1.0001.2559/7, 201401_1.0001.2559/9, 201401_1.0001.2559/10, 201401_1.0001.2559/11, 201401_1.0001.2559/12, 201401_1.0001.2559/13, 201401_1.0001.2559/14, 201401_1.0001.2559/15, 201401_1.0001.2559/16, 201401_1.0001.2559/17, 201401_1.0001.2559/18, 201401_1.0001.2559/19	Uwaga częściowo nieuwzględniona	Nieuwzględnione w zakresie przeznaczenia terenu pod zabudowę mieszkaniową. Ustalenia planu ogólnego nie wpływają na wydane decyzje o warunkach zabudowy. Teren przeznaczono pod funkcję produkcyjną, ze względu na sąsiedztwo z drogą ekspresową.
29	11.05.2026	2220	201401_1.0001.910/9, 201401_1.0001.1024/4, 201401_1.0001.1025/22, 201401_1.0001.1027/42	Uwaga częściowo nieuwzględniona	Nieuwzględnione w zakresie wartości maksymalnej powierzchni zabudowy oraz minimalnej powierzchni biologicznie czynnej. Wskaźnik powierzchni zabudowy podniesiono do wartości 50% powierzchni terenu. Obowiązujący plan miejscowy nie ustala wskaźnika minimalnej powierzchni biologicznie czynnej dla terenu, więc zgodnie z zapisami Rozporządzenia wartość nie może być mniejsza niż 30%. Zmianę parametrów odniesiono do całej strefy 3SU.
30	11.05.2026	833	201401_1.0001.128, 201401_1.0001.1535	Uwaga nieuwzględniona	Rzeczalność nowej zabudowy na działce nr 1535 wymaga realizacji dodatkowej infrastruktury technicznej, obecnie niedostępnej na wskazanym terenie. Działka nr 128 położona jest na terenach zabudowy rozproszonej, konfliktowej z produkcyjnym charakterem w sąsiedztwie. Na działkach nie wprowadzono stref SU lub SP ze względu na potencjalne rozproszenie terenów inwestycyjnych na obszary otwarte.
31	12.05.2026	837	201401_1.0001.795, 201401_1.0001.796	Uwaga nieuwzględniona	Nieuwzględnione w zakresie wyznaczenia strefy na całej powierzchni działki. Teren nie posiada dostępu do drogi publicznej na nieuwzględnionym fragmencie działki. W najbliższych latach nie ma w planach wydłużenia

Lp.	Data wpływu uwagi	Oznaczenie uwagi	Oznaczenie obszaru, którego dotyczy uwaga	Propozycja rozpatrzenia uwagi przez burmistrza	Uzasadnienie
1	2	3	4	5	6
					ul. Krajewskiego, koniecznej do obsługi komunikacyjnej i infrastrukturalnej działki. Obszar nie jest objęty ustaleniami planu miejscowego. Wprowadzono strefę 120SJ pozwalając na rozwój zabudowy od strony ul. Wiejskiej.
32	12.05.2026	843	201401_1.0001.749, 201401_1.0001.750	Uwaga uwzględniona	Uwaga uwzględniona - zgodna z polityką przestrzenną miasta i przepisami prawa.
33	12.05.2026	844	201401_1.0001.705	Uwaga nieuwzględniona	Teren położony jest w bezpośrednim sąsiedztwie planowanej strefy produkcyjnej, konfliktowej z wnioskowanym przeznaczeniem.
34	12.05.2026	845	201401_1.0001.1975	Uwaga nieuwzględniona	Nieuwzględnione w zakresie wyznaczenia strefy na całej powierzchni działki. Teren nie posiada dostępu do drogi publicznej na nieuwzględnionym fragmencie działki. W najbliższych latach nie ma w planach wydłużenia ul. Krajewskiego, koniecznej do obsługi komunikacyjnej i infrastrukturalnej działki. Obszar nie jest objęty ustaleniami planu miejscowego. Wprowadzono strefę 120SJ pozwalając na rozwój zabudowy od strony ul. Wiejskiej.
35	12.05.2026	846	201401_1.0001.128, 201401_1.0001.1535	Uwaga nieuwzględniona	Realizacja nowej zabudowy na działce nr 1535 wymaga realizacji dodatkowej infrastruktury technicznej, obecnie niedostępnej na wskazanym terenie. Działka nr 128 położona jest na terenach zabudowy rozproszonej, konfliktowej z produkcyjnym charakterem w sąsiedztwie. Tym samym, wskazane działki nie zostały objęte w obszarze uzupełnienia zabudowy, gdyż rozszerzenie obszaru wykonano w pierwszej kolejności na terenach pod strefy mieszkaniowe.

Lp.	Data wpływu uwagi	Oznaczenie uwagi	Oznaczenie obszaru, którego dotyczy uwaga	Propozycja rozpatrzenia uwagi przez burmistrza	Uzasadnienie
1	2	3	4	5	6
36	12.05.2026	847	201401_1.0001.1046/24, 201401_1.0001.1046/11, 201401_1.0001.1046/13	Uwaga nieuwzględniona	Strefy planistyczne zostały przeniesione zgodnie z ustaleniami obowiązującym miejscowych planów zagospodarowania przestrzennego. Wnioskowane działki znajdują się w czterech zróżnicowanych terenach funkcjonalnych, dopuszczających: usługi, usługi wielkopowierzchniowe oraz zabudowę mieszkaniową jednorodziną. Utrzymuje się ustalenia obowiązujących planów miejscowych, dopuszczające realizację zabudowy mieszkaniowej. Zmiana terenu na zabudowę mieszkaniową wielorodzinną wymagałoby zmiany przeznaczenia na obszarze ponad 2ha poprzez rozszerzenia obszaru uzupełnienia zabudowy. W trakcie analiz otrzymanych uwag w pierwszej kolejności skupiono się na terenach bez możliwości zabudowy mieszkaniowej.
37	12.05.2026	848	201401_1.0001.837, 201401_1.0001.838, 201401_1.0001.839	Uwaga nieuwzględniona	Wprowadzenie zabudowy w dalszej części działki będzie wpływać na istniejący ciek wodny oraz ciąg ekologiczny istotny dla przeciwtrzęsania miasta i zachowania ciągłości układu zieleni. Wnioskowana realizacja drogi może zająć w każdej strefie planistycznej, zgodnie z obecnością "terenu komunikacji" lub jego podkategorii w profilu podstawowym każdej ze stref planistycznych. Wyznaczenie strefy SI wiązałoby się z bezpośrednim ograniczeniem zabudowy na wskazanym terenie, bez możliwości zmiany przebiegu odcinka drogowego.

Lp.	Data wpływu uwagi	Oznaczenie uwagi	Oznaczenie obszaru, którego dotyczy uwaga	Propozycja rozpatrzenia uwagi przez burmistrza	Uzasadnienie
1	2	3	4	5	6
38	12.05.2026	2246	201401_1.0001.1046/17	Uwaga częściowo nieuwzględniona	<p>Nieuwzględnione w zakresie usunięcia całej strefy SN na terenie działki i w zakresie zmiany wartości wskaźnika minimalnej powierzchni biologicznie czynnej. Utrzymuje się strefę SN pod pas zieleń tworzący całość z pozostałymi obszarami przyrodniczymi miasta.</p> <p>Szerokość pasa została zmniejszona zgodnie z przebiegiem linii zabudowy w obowiązującym planie miejscowym.</p> <p>Nie jest możliwe zmniejszenie wskaźnika minimalnej powierzchni biologicznie czynnej do wartości 25%. W ustaleniach planu miejscowego określono dwie wartości wskaźnika różnicowane na podstawie formy zagospodarowania, co zgodnie z zapisem art. 20 ust. 3 pkt 1 lit. b ustawy o planowaniu i zagospodarowaniu przestrzennym oznacza, że wskaźnik minimalnej powierzchni biologicznie czynnej nie może przyjąć wartości niższej niż 25%. Zgodnie z powyższym przepisem obniżenie tego wskaźnika dopuszczalne jest w przypadku gdy obszar strefy planistycznej jest objęty obowiązującymi planami miejscowymi, jednak nie może on być niższy niż najwyższa wartość wskaźnika opisanego minimalny udział powierzchni biologicznie czynnej dla terenów wyznaczonych w obowiązujących planach miejscowych, obejmujących obszar strefy.</p> <p>Utrzymuje się strefę SO w południowej części wnioskowanego obszaru. Nie wprowadzono strefy dopuszczającej zabudowę mieszkaniową od strony ul. Łanowcj, ze względu na rozwój funkcji usługowo-produkcyjnej, kształt wnioskowanej strefy i powiązanie z istniejącym układem komunikacyjnym. Ponadto, obecny przebieg linii gazociągu wysokiego ciśnienia nie</p>
39	13.05.2026	851	201401_1.0001.1075, 201401_1.0001.1076	Uwaga nieuwzględniona	

Lp.	Data wpływu uwagi	Oznaczenie uwagi	Oznaczenie obszaru, którego dotyczy uwaga	Propozycja rozpatrzenia uwagi przez burmistrza	Uzasadnienie
1	2	3	4	5	6
					predysponuje terenów pod rozwój budownictwa mieszkaniowego.
40	13.05.2026	852	201401_1.0001.1081/1	Uwaga uwzględniona	Uwaga uwzględniona - zgodna z polityką przestrzenną miasta i przepisami prawa.
41	13.05.2026	853	201401_1.0001.3099, 201401_1.0001.3100, 201401_1.0001.3101, 201401_1.0001.3089, 201401_1.0001.3090, 201401_1.0001.3091	Uwaga częściowo nieuwzględniona	Nieuwzględnione w zakresie wyznaczenia strefy mieszkaniowej na działce nr 3091. Na pozostałych działkach wprowadzono strefę SZ, zgodnie z kształtującym się układem zabudowy.
42	13.05.2026	854	201401_1.0001.3093/1, 201401_1.0001.3093/2, 201401_1.0001.3093/3, 201401_1.0001.3098/2, 201401_1.0001.3088, 201401_1.0001.3087, 201401_1.0001.3094	Uwaga uwzględniona	Uwaga uwzględniona - zgodna z polityką przestrzenną miasta i przepisami prawa
43	13.05.2026	855	201401_1.0001.481/13	Uwaga uwzględniona	Uwaga uwzględniona - zgodna z polityką przestrzenną miasta i przepisami prawa
44	13.05.2026	856	201401_1.0001.476, 201401_1.0001.448, 201401_1.0001.459	Uwaga nieuwzględniona	Realizacja nowej zabudowy wymaga realizacji infrastruktury technicznej, obecnie niedostępnej na wskazanym terenie.
45	13.05.2026	859	201401_1.0001.3144, 201401_1.0001.3145, 201401_1.0001.3146, 201401_1.0001.3147, 201401_1.0001.3148, 201401_1.0001.3149, 201401_1.0001.3150	Uwaga bez rozpatrzenia	Pismo dotyczy wycofania poprzedniej uwagi na prośbę interesanta.
45	13.05.2026	862	201401_1.0001.3144, 201401_1.0001.3145, 201401_1.0001.3146, 201401_1.0001.3147, 201401_1.0001.3148, 201401_1.0001.3149, 201401_1.0001.3150	Uwaga nieuwzględniona	Teren stanowi część ciągu ekologicznego do utrzymania, położonego na gruntach rolnych wysokiej klasy bonitacyjnej. Zabudowa mieszkaniowa wchodzi na znaczne powierzchnie terenów otwartych, bez infrastruktury technicznej i odpowiedniej dostępności komunikacyjnej. Ustalenia planu ogólnego nie wpływają na wydane decyzje o warunkach zabudowy.

Lp.	Data wpływu uwagi	Oznaczenie uwagi	Oznaczenie obszaru, którego dotyczy uwaga	Propozycja rozpatrzenia uwagi przez burmistrza	Uzasadnienie
1	2	3	4	5	6
46	13.05.2026	861	201401_1.0001.758/2, 201401_1.0001.1966 (aktualnie: 201401_1.0001.1966/1 i 201401_1.0001.1966/2)	Uwaga nieuwzględniona	Teren wskazany w uwadze obejmuje ok 2,5ha powierzchni terenów otwartych. Wprowadzenie nowej zabudowy na głębokości od 70m od drogi wiązałoby się z realizacją nowej infrastruktury technicznej, w związku z czym nie jest wskazane rozszerzenie zabudowy na ww. teren.
47	13.05.2026	863	201401_1.0001.126/2	Uwaga nieuwzględniona	Obszar wskazany w uwadze stanowi fragment niezabudowanej przestrzeni otwartej, położonej poza granicami terenów rozwojowych. Utrzymanie dotychczasowego zagospodarowania jest uzasadnione z punktu widzenia ochrony ładu przestrzennego i środowiska.
48	13.05.2026	2254	obszar miasta Zambrów	Uwaga uwzględniona	Uwaga uwzględniona - zgodna z polityką przestrzenną miasta i przepisami prawa.
49	14.05.2026	869	201401_1.0001.1840/5	Uwaga częściowo nieuwzględniona	Nic uwzględniono w zakresie przeznaczenia całości działki pod zabudowę, oraz przydzielenia działki do strefy mieszkaniowej. Działkę przydzielono w części do strefy usługowej SU, ze względu na sąsiedztwo z projektowanym odcinkiem obwodnicy. Ponadto, istniejąca infrastruktura elektroenergetyczna wprowadza ograniczenia zabudowy mieszkaniowej ze względu na występujące oddziaływania od linii sieci.
50	14.05.2026	873	201401_1.0001.2519	Uwaga nieuwzględniona	Realizacja nowej zabudowy wymaga realizacji dodatkowej infrastruktury technicznej, obecnie niedostępnej na wskazanym terenie. Utrzymuje się dotychczasowe zagospodarowanie terenu, bez wprowadzenia zabudowy na terenach otwartych.
51	14.05.2026	874	201401_1.0001.461	Uwaga nieuwzględniona	Realizacja nowej zabudowy wymaga realizacji dodatkowej infrastruktury technicznej, obecnie niedostępnej na wskazanym terenie. Nic wskazana jest realizacja zabudowy na terenach otwartych niezagospodarowanych, na obszarze ponad 3ha

Lp.	Data wpływu uwagi	Oznaczenie uwagi	Oznaczenie obszaru, którego dotyczy uwaga	Propozycja rozpatrzenia uwagi przez burmistrza	Uzasadnienie
1	2	3	4	5	6
					powierzchni działki, szczególnie w przypadku funkcji usługowej lub produkcyjnej. Uwzględniając przepisy nie wyznaczono obszaru uzupełnienia zabudowy, ze względu na brak strefy SJ, SW lub SZ. Rozszerzenie OUZ na strefach dopuszczających zabudowę mieszkaniową traktowane jest priorytetowo, bowiem pozwala na ich powiększenie.
52	14.05.2026	877	201401_1.0001.839, 201401_1.0001.838	Uwaga nieuwzględniona	Wprowadzenie zabudowy w dalszej części działki będzie wpływać na istniejący ciek wodny oraz ciąg ekologiczny istotny dla przetrwania miasta i zachowania ciągłości układu zieleni. Wnioskowana realizacja drogi może zajść w każdej strefie planistycznej, zgodnie z obecnością "terenu komunikacji" lub jego podkategorii w profilu podstawowym każdej ze stref planistycznych. Wyznaczenie strefy SI wiązałoby się z bezpośrednim ograniczeniem zabudowy na wskazanym terenie, bez możliwości zmiany przebiegu odcinka drogowego. Nie wprowadzono zmian do obszaru uzupełnienia zabudowy na terenach niezwiązanych z zabudową mieszkaniową. Rozszerzenie OUZ na strefach dopuszczających zabudowę mieszkaniową traktowane jest priorytetowo, bowiem pozwala na ich powiększenie. Nie uwzględniono w zakresie wartości wskaźników zabudowy i wyznaczenia obszaru uzupełnienia zabudowy. Wnioskowane wartości wskaźników zabudowy przewyższają ustalenia dla innych stref o podobnym charakterze. Nie wyznaczono obszaru uzupełnienia zabudowy, ze względu na brak strefy SJ, SW lub SZ. Rozszerzenie OUZ na strefach dopuszczających zabudowę mieszkaniową traktowane jest priorytetowo, bowiem pozwala na ich powiększenie.
53	14.05.2026	2263	201401_1.0001.1046/22	Uwaga częściowo nieuwzględniona	Nie uwzględniono w zakresie wartości wskaźników zabudowy i wyznaczenia obszaru uzupełnienia zabudowy. Wnioskowane wartości wskaźników zabudowy przewyższają ustalenia dla innych stref o podobnym charakterze. Nie wyznaczono obszaru uzupełnienia zabudowy, ze względu na brak strefy SJ, SW lub SZ. Rozszerzenie OUZ na strefach dopuszczających zabudowę mieszkaniową traktowane jest priorytetowo, bowiem pozwala na ich powiększenie.

Lp.	Data wpływu uwagi	Oznaczenie uwagi	Oznaczenie obszaru, którego dotyczy uwaga	Propozycja rozpatrzenia uwagi przez burmistrza	Uzasadnienie
1	2	3	4	5	6
54	15.05.2026	884	201401_1.0001.1217/7	Uwaga częściowo nieuwzględniona	Nieuwzględnione w zakresie wartości wybranych wskaźników zabudowy. Wnioskowane wartości znacząco przewyższają parametry zabudowy harmonijne z istniejącą zabudową. Wartości wszystkich parametrów zostały częściowo podniesione, z wyjątkiem minimalnej powierzchni biologicznie czynnej, która nie może być niższa niż 30%. Wydzielono oddzielną strefę SW, ze względu na różnicę wskaźników względem istniejącego zagospodarowania.
55	15.05.2026	885	201401_1.0001.1270/10, 201401_1.0001.1266/5	Uwaga częściowo nieuwzględniona	Nieuwzględnione w zakresie wyznaczenia strefy SU. Wydzielono nową strefę SN zgodnie z granicami terenów funkcjonalnych w planie miejscowym. Zmiana na strefę SU oznaczałoby dopuszczenie usług uciążliwych, niewskazanych do rozwoju wewnątrz ciągu ekologicznego. Profil funkcjonalny SN obejmuje zakres usług określonych w obowiązującym MPZP. Skorygowano wskaźnik maksymalnej wysokości zabudowy zgodnie z ustaleniami planu.
56	15.05.2026	886	201401_1.0001.3119, 201401_1.0001.3118	Uwaga częściowo nieuwzględniona	Nieuwzględnione w zakresie wartości wybranych wskaźników zabudowy. Wnioskowane wartości znacząco przewyższają parametry zabudowy harmonijne z istniejącą zabudową. Wartości wszystkich parametrów zostały częściowo podniesione. Wydzielono oddzielną strefę SW, ze względu na różnicę wskaźników względem istniejącego zagospodarowania.

Lp.	Data wpływu uwagi	Oznaczenie uwagi	Oznaczenie obszaru, którego dotyczy uwaga ²⁾	Propozycja rozpatrzenia uwagi przez burmistrza	Uzasadnienie
1	2	3	4	5	6
57	15.05.2026	887	201401_1.0001.461	Uwaga nieuwzględniona	Realizacja nowej zabudowy wymaga realizacji dodatkowej infrastruktury technicznej, obecnie niedostępnej na wskazanym terenie. Nic wskazana jest realizacja zabudowy na terenach otwartych niezagospodarowanych, na obszarze ponad 3ha powierzeni działki, szczególnie w przypadku funkcji usługowej lub produkcyjnej. Uwzględniając przepisy nie wyznaczono obszaru uzupełnienia zabudowy, ze względu na brak strefy SJ, SW lub SZ. Rozszerzenie OUZ na strefach dopuszczających zabudowę mieszkaniową traktowane jest priorytetowo, bowiem pozwala na ich powiększenie.

Załączniki:

-uwagi wymienione w wykazie



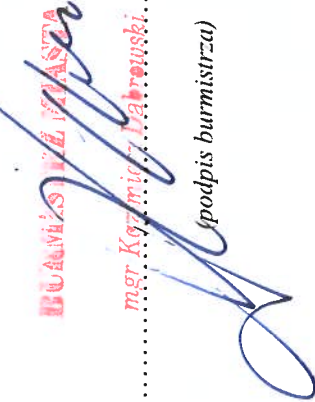

mgr. Krzysztof Jabrowski

(podpis burmistrza)

Pismo dotyczące aktu planowania przestrzennego

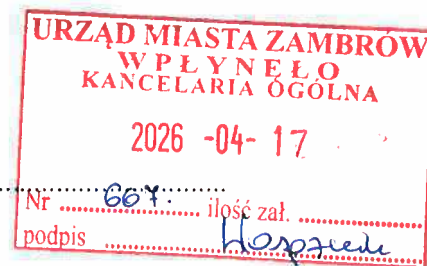

1. ORGAN, DO KTÓREGO JEST SKŁADANE PISMO

Nazwa: Burmistrz Miasta Zambrow

2. RODZAJ PISMA¹⁾

- 2.1. wniosek do projektu aktu 2.2. uwaga do konsultowanego projektu aktu²⁾
- 2.3. wniosek o zmianę aktu³⁾ 2.4. wniosek o sporządzenie aktu³⁾

3. RODZAJ AKTU PLANOWANIA PRZESTRZENNEGO¹⁾

- 3.1. plan ogólny gminy
- 3.2. miejscowy plan zagospodarowania przestrzennego, w tym zintegrowany plan inwestycyjny lub miejscowy plan rewitalizacji
- 3.3. uchwała ustalająca zasady i warunki sytuowania obiektów małej architektury, tablic reklamowych i urządzeń reklamowych oraz ogrodzeń, ich gabaryty, standardy jakościowe oraz rodzaje materiałów budowlanych, z jakich mogą być wykonane
- 3.4. audyt krajobrazowy
- 3.5. plan zagospodarowania przestrzennego województwa

4. DANE SKŁADAJĄCEGO

Województwo: podlaskie

Gmina: Zambrow

Nr domu: 43 Nr lokalu:

Kod pocztowy: 18-300

E-mail (w przypadku gdy skł...

Adres skrytki ePUAP lub adres do doręczeń elektronicznych⁵⁾:

4.1. Czy składający pismo jest właścicielem lub użytkownikiem wieczystym nieruchomości objętej wnioskiem lub uwagą?

tak nie

5. ADRES DO KORESPONDENCJI SKŁADAJĄCEGO PISMO⁴⁾

(Nieobowiązkowo)

Kraj: Polska Województwo: podlaskie

Powiat: Zambrow Gmina: Zambrow

Ulica: Nr domu: Nr lokalu:

Miejscowość: Kod pocztowy: 18-300

6. DANE PEŁNOMOCNIKA⁴⁾

(Nieobowiązkowo)

pełnomocnik pełnomocnik do doręczeń

Imię i nazwisko:

Kraj: Województwo:

Powiat: Gmina:

Ulica: Nr domu: Nr lokalu:

Miejscowość: Kod pocztowy:

E-mail (w przypadku gdy pełnomocnik posiada adres e-mail):

Nr tel. (nieobowiązkowo):

Adres skrytki ePUAP lub adres do doręczeń elektronicznych⁵⁾:

7. TREŚĆ PISMA

7.1. Treść⁶⁾

Wnosiłuję o przyjęcie mojej nieruchomości położonej przy ul. Ostrowskiej 43 w Zambrowie (działka 6 m. 703) w projekcie planu ogólnego strefy gospodarczej

7.2. (Nieobowiązkowo). W przypadku wypełnienia, należy uzupełnić każdą z kolumn tabeli. Szczegółowe informacje dotyczące treści pisma w odniesieniu do działek ewidencyjnych:

Lp.	7.2.1. Nazwa aktu planowania przestrzennego	7.2.2. Identyfikator działki lub działek ewidencyjnych	7.2.3. Czy teren objęty pismem obejmuje całość działki lub działek ewidencyjnych ⁷⁾	7.2.4. Treść ⁶⁾
1	Plan ogólny	703	<input checked="" type="checkbox"/> tak <input type="checkbox"/> nie	Strefa gospodarcza

7.3. (Nieobowiązkowo). W przypadku wypełnienia, należy uzupełnić każdą z kolumn tabeli.

Szczegółowe informacje dotyczące działek ewidencyjnych oraz niektórych parametrów – w przypadku zaznaczenia w pkt 2: wniosku do projektu aktu (pkt 2.1), uwagi do konsultowanego projektu aktu (pkt 2.2) lub wniosku o zmianę aktu (pkt 2.3) oraz w pkt 3: planu ogólnego gminy (pkt 3.1) lub miejscowego planu zagospodarowania przestrzennego, w tym zintegrowanego planu inwestycyjnego lub miejscowego planu rewitalizacji (pkt 3.2):

7.3.1. Nazwa planu ogólnego gminy lub miejscowego planu zagospodarowania przestrzennego	7.3.2. Identyfikator działki lub działek ewidencyjnych	7.3.3. Czy teren objęty pismem obejmuje całość działki lub działek ewidencyjnych ⁷⁾	7.3.4. Nazwa lub nazwy klasy przeznaczenia terenu (albo symbol lub symbole klasy przeznaczenia terenu) ⁸⁾	7.3.5. Maksymalny udział powierzchni zabudowy [%]	7.3.6. Maksymalna wysokość zabudowy [m]	7.3.7. Minimalny udział powierzchni biologicznie czynnej [%]
		<input type="checkbox"/> tak <input type="checkbox"/> nie				

8. OŚWIADCZENIE W SPRAWIE KORESPONDENCJI ELEKTRONICZNEJ

Wyrażam zgodę Nie wyrażam zgody

na doręczanie korespondencji w niniejszej sprawie za pomocą środków komunikacji elektronicznej w rozumieniu art. 2 pkt 5 ustawy z dnia 18 lipca 2002 r. o świadczeniu usług drogą elektroniczną (Dz. U. z 2020 r. poz. 344).

9. ZAŁĄCZNIKI

- Pełnomocnictwo do reprezentowania składającego pismo lub pełnomocnictwo do doręczeń (zgodnie z ustawą z dnia 16 listopada 2006 r. o opłacie skarbowej (Dz. U. z 2023 r. poz. 2111)) – jeżeli składający pismo działa przez pełnomocnika.
- Potwierdzenie uiszczenia opłaty skarbowej od pełnomocnictwa – jeżeli obowiązek uiszczenia takiej opłaty wynika z ustawy z dnia 16 listopada 2006 r. o opłacie skarbowej.

- (Nieobowiązkowo). Określenie granic terenu w formie graficznej w przypadku wskazania terenu objętego pismem jako części działki ewidencyjnej lub działek ewidencyjnych.
- (Nieobowiązkowo). Inne załączniki – w przypadku zaznaczenia pola należy podać nazwy załączników.⁹⁾

7. TREŚĆ PISMA

Podpis powi

Data: 11.04.2023

¹⁾ Można zaznaczyć więcej niż jedno pole. W ramach jednego pisma można wybrać tylko te akty, w przypadku których pismo będzie wysyłane do tego samego organu wskazanego w pkt 1. W przypadku gdy treść wniosku lub uwagi związana jest z dokumentem powiązany z aktem planowania przestrzennego (np. sporządzanej w toku procedowania aktu, w ramach strategicznej oceny oddziaływania na środowisko, prognozy oddziaływania na środowisko), należy w pkt 3 wybrać rodzaj aktu planowania przestrzennego, którego ten dokument dotyczy, po czym wprowadzić treść wniosku lub uwagi w pkt 7.1 lub 7.2.

²⁾ Nie dotyczy planu zagospodarowania przestrzennego województwa.

³⁾ Nie dotyczy planu zagospodarowania przestrzennego województwa i audytu krajobrazowego.

⁴⁾ W pkt 4 należy podać adres zamieszkania albo siedziby składającego pismo. W przypadku wypełnienia pkt 5 podaje się adres do korespondencji składającego pismo, jeżeli jest inny niż adres podany w pkt 4. W przypadku wypełnienia pkt 6 podaje się adres zamieszkania albo siedziby pełnomocnika. W przypadku większej liczby składających pismo lub pełnomocników dane kolejnych składających pismo lub pełnomocników dodaje się w formularzu albo zamieszcza na osobnych stronach i dołącza do formularza.

⁵⁾ Adres skrytki ePUAP lub adres do doręczeń elektronicznych wskazuje się w przypadku wyrażenia zgody na doręczanie korespondencji za pomocą środków komunikacji elektronicznej, z zastrzeżeniem przypadków, w których organ, zgodnie z przepisami ustawy z dnia 18 listopada 2020 r. o doręczeniu większej liczby składających elektronicznych (Dz. U. z 2023 r. poz. 285, z późn. zm.), ma obowiązek doręczenia korespondencji na adres do doręczeń elektronicznych.

⁶⁾ Maksymalna liczba znaków w pkt 7.1 wynosi 1000, natomiast w przypadku pkt 7.2.4 wartość ta odnosi się do pojedynczego wiersza. W przypadku potrzeby dodatkowego uzasadnienia, które wykracza poza wskazany limit znaków, uzasadnienie zamieszcza się na osobnych stronach i dołącza do formularza. W przypadku większej liczby wierszy w pkt 7.2.4 kolejne wiersze dodaje się w formularzu albo zamieszcza na osobnych stronach i dołącza do formularza.

⁷⁾ W przypadku zaznaczenia pola „nie” (wskazania terenu objętego pismem jako części działki ewidencyjnej lub działek ewidencyjnych) można dodać załącznik z określeniem granic terenu w formie graficznej.

⁸⁾ Podaje się nazwę lub symbol klasy przeznaczenia terenu zgodnie ze standardami określonymi w przepisach wykonawczych wydanych na podstawie art. 16 ust. 2 ustawy z dnia 27 marca 2003 r. o planowaniu i zagospodarowaniu przestrzennym (Dz. U. z 2023 r. poz. 977, z późn. zm.).

⁹⁾ W przypadku dołączenia do pisma załączników zawierających dane osobowe, inne niż wymienione w pkt 4, 5 i 6, załączniki te należy zanonimizować, tj. ukryć dane osobowe.

INFORMACJA DOTYCZĄCA OCHRONY DANYCH OSOBOWYCH

Zgodnie z art. 13 Rozporządzenia Parlamentu Europejskiego i Rady (UE) 2016/679 z dnia 27 kwietnia 2016r. w sprawie ochrony osób fizycznych w związku z przetwarzaniem danych osobowych i w sprawie swobodnego przepływu takich danych oraz uchylenia dyrektywy 95/46/WE (ogólne rozporządzenie o ochronie danych) informujemy, o zasadach przetwarzania Państwa danych osobowych oraz o przysługujących Pani/Panu prawach z tym związanych.

1. Administratorem Pani/Pana danych osobowych jest Burmistrz Miasta Zambrów, ul. Fabryczna 3, 18-300 Zambrów, tel. 86 271 48 31, mail: um@zambrow.pl

2. Kontakt z IOD możliwy jest pod adresem mail: inspektorochronydanych@kowalczyk.pro;

3. Dane osobowe zawarte we wniosku przetwarzane będą w celu rozpatrzenia wniosku do projektu aktu planowania przestrzennego bądź wniosku o sporządzenie lub zmianę aktu planowania przestrzennego.

4. Pani/Pana dane osobowe będą przetwarzane na podstawie art. 6 ust 1 lit c RODO, tj. przetwarzanie jest niezbędne do wypełnienia obowiązku prawnego ciążącego na administratorze wynikającego z ustawy z dnia 27 marca 2003 r. o planowaniu i zagospodarowaniu oraz Rozporządzenia Ministra Rozwoju i Technologii z dnia 13 listopada 2023 r. w sprawie wzoru formularza pisma dotyczącego aktu planowania przestrzennego.

5. Zgodnie z jednolitym rzeczowym wykazem akt niniejsze materiały są przechowywane 25 lat od roku następnego po zakończeniu sprawy, a następnie zostaną przekazane do Archiwum Państwowego, gdzie będą przechowywane wiecznie.

6. Posiada Pani/Pan prawo dostępu do swoich danych oraz ich sprostowania, a także ograniczenia przetwarzania. W celu wykonania swoich praw należy skierować żądanie pod adres e-mail: inspektorochronydanych@kowalczyk.pro;

7. Odbiorcami danych osobowych będą wyłącznie podmioty uprawnione do uzyskania danych osobowych na podstawie przepisów prawa oraz inne podmioty na podstawie stosownych umów podpisanych z Miastem Zambrów;

8. Ma Pani/Pan prawo do wniesienia skargi do organu nadzorczego, tj. Prezesa Urzędu Ochrony Danych Osobowych, gdy uznają Państwo, iż przetwarzanie danych osobowych, które Państwa dotyczą narusza przepisy ogólnego rozporządzenia o ochronie danych osobowych z dnia 27 kwietnia 2016 r.

9. Obowiązek podania przez Panią/Pana danych osobowych jest wymogiem ustawowym wynikającym z ustawy z dnia 14 czerwca 1960 r. kodeks postępowania administracyjnego oraz z wymienionej w pkt. 4 ustawy szczególnej i rozporządzenia.

10. Pani/Pana dane osobowe nie będą podlegały zautomatyzowanemu podejmowaniu decyzji w tym profilowaniu.

11. Pani/Pana dane osobowe nie będą przekazywane poza EOG.

12. W przypadku żądania informacji o źródle danych (art. 15 ust. 1 lit. g RODO), prawo to podlega ograniczeniu, jeżeli wpływa na ochronę praw i wolności osoby, od której dane pozyskano – art. 8a ust. 1 ustawy o planowaniu i zagospodarowaniu przestrzennym.

K. Jarmiska
20.04.2026
SP
P. ADK

Pismo dotyczące aktu planowania przestrzennego

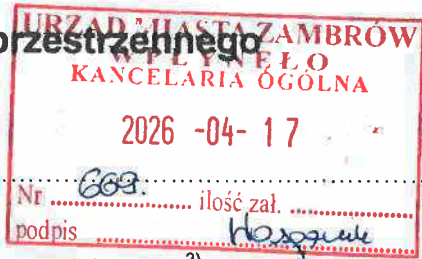

1. ORGAN, DO KTÓREGO JEST SKŁADANE PISMO

Nazwa: Burmistrz Miasta Zambrow

2. RODZAJ PISMA¹⁾

- 2.1. wniosek do projektu aktu
- 2.2. uwaga do konsultowanego projektu aktu²⁾
- 2.3. wniosek o zmianę aktu³⁾
- 2.4. wniosek o sporządzenie aktu³⁾

3. RODZAJ AKTU PLANOWANIA PRZESTRZENNEGO¹⁾

- 3.1. plan ogólny gminy
- 3.2. miejscowy plan zagospodarowania przestrzennego, w tym zintegrowany plan inwestycyjny lub miejscowy plan rewitalizacji
- 3.3. uchwała ustalająca zasady i warunki sytuowania obiektów małej architektury, tablic reklamowych i urządzeń reklamowych oraz ogrodzeń, ich gabaryty, standardy jakościowe oraz rodzaje materiałów budowlanych, z jakich mogą być wykonane
- 3.4. audyt krajobrazowy
- 3.5. plan zagospodarowania przestrzennego województwa

4. DANE SKŁADAJĄCEGO PISMO⁴⁾

Imię i nazwisko lub nazwa: [REDACTED]
Kraj: POLSKA Województwo: PODLASKIE
Powiat: ZAMBRONSKI Gmina: ZAMBRÓW
[REDACTED] Nr lokalu: -
Miejscowość: ZAMBRÓW Kod pocztowy: 18-300
E-mail (w przypadku gdy [REDACTED]) rio.pl

Adres skrytki ePUAP lub adres do doręczeń elektronicznych⁵⁾:

4.1. Czy składający pismo jest właścicielem lub użytkownikiem wieczystym nieruchomości objętej wnioskiem lub uwagą?

tak nie

5. ADRES DO KORESPONDENCJI SKŁADAJĄCEGO PISMO⁴⁾

(Nieobowiązkowo)
Kraj: Województwo:
Powiat: Gmina:
Ulica: Nr domu: Nr lokalu:
Miejscowość: Kod pocztowy:

6. DANE PEŁNOMOCNIKA⁴⁾

(Nieobowiązkowo)
 pełnomocnik pełnomocnik do doręczeń
Imię i nazwisko:
Kraj: Województwo:
Powiat: Gmina:
Ulica: Nr domu: Nr lokalu:
Miejscowość: Kod pocztowy:
E-mail (w przypadku gdy pełnomocnik posiada adres e-mail):
Nr tel. (nieobowiązkowo):
Adres skrytki ePUAP lub adres do doręczeń elektronicznych⁵⁾:

7. TREŚĆ PISMA

7.1. Treść⁶⁾ Wnoskujemy o zmianę ustalonej w planie ogólnym miasta Zambrów strefy zieleni i rekreacji (1SN) o zmianę tego obszaru na strefę wielofunkcyjną z zabudową mieszkaniową wielorodzinną lub mieszkaniową jednorodziną lub usługową. Dodatkowo wnoskujemy o wprowadzenie na tym obszarze obszaru uzupełnienia zabudowy, który umożliwi przekształcanie tego terenu na podstawie decyzji o warunkach zabudowy. Obszar ten składający się z naszych działek nr 433/26, 433/20, 433/18 położony jest w centrum miasta i sąsiedztwie zwartej zabudowy mieszkaniowej wielorodzinnej i jednorodzinnej a także usługowo-mieszkaniowej i usługowej, gdzie jego naturalnym przekształceniem powinno być przeznaczenie pod funkcję mieszkaniową lub działalność usługową, a nie pozostawienie go jako funkcja rekreacyjna lub faktyczne użytki rolne, bez możliwości prawa zabudowy. Obszar ten leży na terenie miasta o dużej intensywności zabudowy i dużym potencjale inwestycyjnym jakim jest przeznaczenie pod mieszkalnictwo lub działalność usługową.

7.2. (Nieobowiązkowo) W przypadku wypełnienia, należy uzupełnić każdą z kolumn tabeli.

Szczegółowe informacje dotyczące treści pisma w odniesieniu do działek ewidencyjnych:

Lp.	7.2.1. Nazwa aktu planowania przestrzennego	7.2.2. Identyfikator or działki lub działek ewidencyjnych	7.2.3. Czy teren objęty pismem obejmuje całość działki lub działek ewidencyjnych ⁷⁾	7.2.4. Treść ⁶⁾
1	Plan ogólny	433/26 433/20 433/18	<input checked="" type="checkbox"/> tak <input type="checkbox"/> nie	Strefa zieleni i rekreacji 1SN na strefę wielofunkcyjną z zabudową mieszkaniową wielorodzinną lub jednorodziną lub mieszkaniową usługową.

7.3. (Nieobowiązkowo) W przypadku wypełnienia, należy uzupełnić każdą z kolumn tabeli.

Szczegółowe informacje dotyczące działek ewidencyjnych oraz niektórych parametrów – w przypadku zaznaczenia w pkt 2: wniosku do projektu aktu (pkt 2.1), uwagi do konsultowanego projektu aktu (pkt 2.2) lub wniosku o zmianę aktu (pkt 2.3) oraz w pkt 3: planu ogólnego gminy (pkt 3.1) lub miejscowego planu zagospodarowania przestrzennego, w tym zintegrowanego planu inwestycyjnego lub miejscowego planu rewitalizacji (pkt 3.2):

Lp.	7.3.1. Nazwa planu ogólnego gminy lub miejscowego planu zagospodarowania przestrzennego	7.3.2. Identyfikator działki lub działek ewidencyjnych	7.3.3. Czy teren objęty pismem obejmuje całość działki lub działek ewidencyjnych ⁷⁾	7.3.4. Nazwa lub nazwy klasy przeznaczenia terenu (albo symbol lub symbole klasy przeznaczenia terenu) ⁸⁾	7.3.5. Maksymalny udział powierzchni zabudowy [%]	7.3.6. Maksymalna wysokość zabudowy [m]	7.3.7. Minimalny udział powierzchni biologicznie czynnej [%]
1			<input type="checkbox"/> tak <input type="checkbox"/> nie				

8. OŚWIADCZENIE W SPRAWIE KORESPONDENCJI ELEKTRONICZNEJ

Wyrażam zgodę Nie wyrażam zgody

na doręczanie korespondencji w niniejszej sprawie za pomocą środków komunikacji elektronicznej w rozumieniu art. 2 pkt 5 ustawy z dnia 18 lipca 2002 r. o świadczeniu usług drogą elektroniczną (Dz.U. z 2020 r. poz. 344).

9. ZAŁĄCZNIKI

- Pełnomocnictwo do reprezentowania składającego pismo lub pełnomocnictwo do doręczeń (zgodnie z ustawą z dnia 16 listopada 2006 r. o opłacie skarbowej (Dz. U. z 2023 r. poz. 2111)) – jeżeli składający pismo działa przez pełnomocnika.
- Potwierdzenie uiszczenia opłaty skarbowej od pełnomocnictwa – jeżeli obowiązek uiszczenia takiej opłaty wynika z ustawy z dnia 16 listopada 2006 r. o opłacie skarbowej.
- (Nieobowiązkowo). Określenie granic terenu w formie graficznej w przypadku wskazania terenu objętego pismem jako części działki ewidencyjnej lub działek ewidencyjnych.
- (Nieobowiązkowo). Inne załączniki – w przypadku zaznaczenia pola należy podać nazwy załączników.⁹⁾

.....

10. PODPIS SKŁADAJĄCEGO PISMO (PEŁNOMOCNIKA) I DATA PODPISU

Podpis powinien być czytelny. Podpis i datę podpisu umieszcza się w przypadku składania pisma w postaci papierowej.

Podpis: 

Data: 17.04.2026

¹⁾Można zaznaczyć więcej niż jedno pole. W ramach jednego pisma można wybrać tylko te akty, w przypadku których pismo będzie wysyłane do tego samego organu wskazanego w pkt 1. W przypadku gdy treść wniosku lub uwagi związana jest z dokumentem powiązany z aktem planowania przestrzennego (np. sporządzanej w toku procedowania aktu, w ramach strategicznej oceny oddziaływania na środowisko, prognozy oddziaływania na środowisko), należy w pkt 3 wybrać rodzaj aktu planowania przestrzennego, którego ten dokument dotyczy, po czym wprowadzić treść wniosku lub uwagi w pkt 7.1 lub 7.2.

²⁾Nie dotyczy planu zagospodarowania przestrzennego województwa.

³⁾Nie dotyczy planu zagospodarowania przestrzennego województwa i audytu krajobrazowego.

⁴⁾W pkt 4 należy podać adres zamieszkania albo siedziby składającego pismo. W przypadku wypełnienia pkt 5 podaje się adres do korespondencji składającego pismo, jeżeli jest inny niż adres podany w pkt 4. W przypadku wypełnienia pkt 6 podaje się adres zamieszkania albo siedziby pełnomocnika. W przypadku większej liczby składających pismo lub pełnomocników dane kolejnych składających pismo lub pełnomocników dodaje się w formularzu albo zamieszcza na osobnych stronach i dołącza do formularza.

⁵⁾Adres skrytki ePUAP lub adres do doręczeń elektronicznych wskazuje się w przypadku wyrażenia zgody na doręczanie korespondencji za pomocą środków komunikacji elektronicznej, z zastrzeżeniem przypadków, w których organ, zgodnie z przepisami ustawy z dnia 18 listopada 2020 r. o doręczeniach elektronicznych (Dz. U. z 2023 r. poz. 285, z późn. zm.), ma obowiązek doręczenia korespondencji na adres do doręczeń elektronicznych.

⁶⁾Maksymalna liczba znaków w pkt 7.1. wynosi 1000, natomiast w przypadku pkt 7.2.4. wartość ta odnosi się do pojedynczegowiersza. W przypadku potrzeby dodatkowego uzasadnienia, które wykracza poza wskazany limit znaków, uzasadnienie zamieszcza się na osobnych stronach i dołącza do formularza. W przypadku większej liczby wierszy w pkt 7.2.4. kolejne wiersze dodaje się w formularzu albo zamieszcza na osobnych stronach i dołącza do formularza.

⁷⁾W przypadku zaznaczenia pola „nie” (wskazania terenu objętego pismem jako części działki ewidencyjnej lub działek ewidencyjnych) można dodać załącznik z określeniem granic terenu w formie graficznej.

⁸⁾Podaje się nazwę lub symbol klasy przeznaczenia terenu zgodnie ze standardami określonymi w przepisach wykonawczych wydanych na podstawie art. 16 ust. 2 ustawy z dnia 27 marca 2003 r. o planowaniu i zagospodarowaniu przestrzennym (Dz. U. z 2023 r. poz. 977, z późn. zm.).

⁹⁾W przypadku dołączenia do pisma załączników zawierających dane osobowe, inne niż wymienione w pkt 4, 5 i 6, załączniki te należy zanonimizować, tj. ukryć dane osobowe.

K. Jankowiak
20.04.2026
P. P. PAPIN

Pismo dotyczące aktu planowania przestrzennego

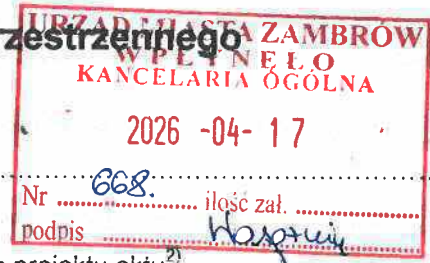

1. ORGAN, DO KTÓREGO JEST SKŁADANE PISMO

Nazwa: Burmistrz Miasta Zambrow

2. RODZAJ PISMA¹⁾

- 2.1. wniosek do projektu aktu 2.2. uwaga do konsultowanego projektu aktu²⁾
 2.3. wniosek o zmianę aktu³⁾ 2.4. wniosek o sporządzenie aktu³⁾

3. RODZAJ AKTU PLANOWANIA PRZESTRZENNEGO¹⁾

- 3.1. plan ogólny gminy
 3.2. miejscowy plan zagospodarowania przestrzennego, w tym zintegrowany plan inwestycyjny lub miejscowy plan rewitalizacji
 3.3. uchwała ustalająca zasady i warunki sytuowania obiektów małej architektury, tablic reklamowych i urządzeń reklamowych oraz ogrodzeń, ich gabaryty, standardy jakościowe oraz rodzaje materiałów budowlanych, z jakich mogą być wykonane
 3.4. audyt krajobrazowy
 3.5. plan zagospodarowania przestrzennego województwa

4. DANE SKŁADAJĄCEGO PISMO⁴⁾

Imię i nazwisko lub nazwa: [redacted]
Kraj: POLSKA Województwo: PODLASKIE
Powiat: ZAMBROWSKI Gmina: ZAMBROW
Ulica: [redacted] Nr domu: [redacted]
Miejscowość: Zambrow Kod pocztowy: 18-300
E-mail (w przypadku gdy składający pismo posiada adres e-mail): [redacted]
Nr tel. (nieobowiązkowo): [redacted]
Adres skrytki ePUAP lub adres do doręczeń elektronicznych⁵⁾: [redacted]

4.1. Czy składający pismo jest właścicielem lub użytkownikiem wieczystym nieruchomości objętej wnioskiem lub uwagą?

tak nie

5. ADRES DO KORESPONDENCJI SKŁADAJĄCEGO PISMO⁴⁾

(Nieobowiązkowo)
Kraj: Województwo:
Powiat: Gmina:
Ulica: Nr domu: Nr lokalu:
Miejscowość: Kod pocztowy:

6. DANE PEŁNOMOCNIKA⁴⁾

(Nieobowiązkowo)
 pełnomocnik pełnomocnik do doręczeń
Imię i nazwisko:
Kraj: Województwo:
Powiat: Gmina:
Ulica: Nr domu: Nr lokalu:
Miejscowość: Kod pocztowy:
E-mail (w przypadku gdy pełnomocnik posiada adres e-mail):
Nr tel. (nieobowiązkowo):
Adres skrytki ePUAP lub adres do doręczeń elektronicznych⁵⁾:

7. TREŚĆ PISMA

7.1. Treść⁶⁾ Wnioskujemy o zmianę ustaloną w planie ogólnym miasta Zambrów strefy zieleni i rekreacji (1SN) o zmianę tego obszaru na strefę wielofunkcyjną z zabudową mieszkaniową wielorodzinną lub mieszkaniową jednorodzinną. Dodatkowo wnioskujemy o wprowadzenie na tym obszarze obszaru uzupełnienia zabudowy, który umożliwi przekształcanie tego terenu na podstawie decyzji o warunkach zabudowy. Obszar ten składający się z naszych działek nr 433/15, 433/20, 433/18, 433/11 położony jest w centrum miasta i sąsiedztwie zwartej zabudowy mieszkaniowej wielorodzinnej i jednorodzinnej, gdzie jego naturalnym przeznaczeniem powinno być przeznaczenie pod funkcję mieszkaniową, a nie pozostawienie go jako funkcja rekreacyjna lub faktyczne użytki rolne, bez możliwości prawą zabudowy. Obszar ten leży na terenie miasta o dużej intensywności zabudowy i dużym potencjale inwestycyjnym jakim jest przeznaczenie pod mieszkalnictwo.

7.2. (Nieobowiązkowo) W przypadku wypełnienia, należy uzupełnić każdą z kolumn tabeli.

Szczegółowe informacje dotyczące treści pisma w odniesieniu do działek ewidencyjnych:

Lp.	7.2.1. Nazwa aktu planowania przestrzennego	7.2.2. Identyfikator or działki lub działek ewidencyjnych	7.2.3. Czy teren objęty pismem obejmuje całość działki lub działek ewidencyjnych ⁷⁾	7.2.4. Treść ⁶⁾
1	Plan ogólny	433/15 433/20 433/18 433/11	<input checked="" type="checkbox"/> tak <input type="checkbox"/> nie	strefa zieleni i rekreacji 1SN na strefe wielofunkcyjną z zabudową mieszkaniową wielorodzinną lub jednorodzinną

7.3. (Nieobowiązkowo) W przypadku wypełnienia, należy uzupełnić każdą z kolumn tabeli.

Szczegółowe informacje dotyczące działek ewidencyjnych oraz niektórych parametrów – w przypadku zaznaczenia w pkt 2: wniosku do projektu aktu (pkt 2.1), uwagi do konsultowanego projektu aktu (pkt 2.2) lub wniosku o zmianę aktu (pkt 2.3) oraz w pkt 3: planu ogólnego gminy (pkt 3.1) lub miejscowego planu zagospodarowania przestrzennego, w tym zintegrowanego planu inwestycyjnego lub miejscowego planu rewitalizacji (pkt 3.2):

Lp.	7.3.1. Nazwa planu ogólnego gminy lub miejscowego planu zagospodarowania przestrzennego	7.3.2. Identyfikator działki lub działek ewidencyjnych	7.3.3. Czy teren objęty pismem obejmuje całość działki lub działek ewidencyjnych ⁷⁾	7.3.4. Nazwa lub nazwy klasy przeznaczenia terenu (albo symbol lub symbole klasy przeznaczenia terenu) ⁸⁾	7.3.5. Maksymalny udział powierzchni zabudowy [%]	7.3.6. Maksymalna wysokość zabudowy [m]	7.3.7. Minimalny udział powierzchni biologicznie czynnej [%]
1			<input type="checkbox"/> tak <input type="checkbox"/> nie				

8. OŚWIADCZENIE W SPRAWIE KORESPONDENCJI ELEKTRONICZNEJ

Wyrażam zgodę Nie wyrażam zgody

na doręczanie korespondencji w niniejszej sprawie za pomocą środków komunikacji elektronicznej w rozumieniu art. 2 pkt 5 ustawy z dnia 18 lipca 2002 r. o świadczeniu usług drogą elektroniczną (Dz.U. z 2020 r. poz. 344).

9. ZAŁĄCZNIKI

- Pełnomocnictwo do reprezentowania składającego pismo lub pełnomocnictwo do doręczeń (zgodnie z ustawą z dnia 16 listopada 2006 r. o opłacie skarbowej (Dz. U. z 2023 r. poz. 2111)) – jeżeli składający pismo działa przez pełnomocnika.
- Potwierdzenie uiszczenia opłaty skarbowej od pełnomocnictwa – jeżeli obowiązek uiszczenia takiej opłaty wynika z ustawy z dnia 16 listopada 2006 r. o opłacie skarbowej.
- (Nieobowiązkowo). Określenie granic terenu w formie graficznej w przypadku wskazania terenu objętego pismem jako części działki ewidencyjnej lub działek ewidencyjnych.
- (Nieobowiązkowo). Inne załączniki – w przypadku zaznaczenia pola należy podać nazwy załączników.⁹⁾

10. PODPIS SKŁADAJĄCEGO PISMO (PEŁNOMOCNIKA) I DATA PODPISU

Podpis powinien być czytelny. Podpis i datę podpisu umieszcza się w przypadku składania pisma w postaci papierowej.

Podpis:

Data:

17.04.2026v.

¹⁾Można zaznaczyć więcej niż jedno pole. W ramach jednego pisma można wybrać tylko te akty, w przypadku których pismo będzie wysyłane do tego samego organu wskazanego w pkt 1. W przypadku gdy treść wniosku lub uwagi związana jest z dokumentem powiązany z aktem planowania przestrzennego (np. sporządzanej w toku procedowania aktu, w ramach strategicznej oceny oddziaływania na środowisko, prognozy oddziaływania na środowisko), należy w pkt 3 wybrać rodzaj aktu planowania przestrzennego, którego ten dokument dotyczy, po czym wprowadzić treść wniosku lub uwagi w pkt 7.1 lub 7.2.

²⁾Nie dotyczy planu zagospodarowania przestrzennego województwa.

³⁾Nie dotyczy planu zagospodarowania przestrzennego województwa i audytu krajobrazowego.

⁴⁾W pkt 4 należy podać adres zamieszkania albo siedziby składającego pismo. W przypadku wypełnienia pkt 5 podaje się adres do korespondencji składającego pismo, jeżeli jest inny niż adres podany w pkt 4. W przypadku wypełnienia pkt 6 podaje się adres zamieszkania albo siedziby pełnomocnika. W przypadku większej liczby składających pismo lub pełnomocników dane kolejnych składających pismo lub pełnomocników dodaje się w formularzu albo zamieszcza na osobnych stronach i dołącza do formularza.

⁵⁾Adres skrytki ePUAP lub adres do doręczeń elektronicznych wskazuje się w przypadku wyrażenia zgody na doręczanie korespondencji za pomocą środków komunikacji elektronicznej, z zastrzeżeniem przypadków, w których organ, zgodnie z przepisami ustawy z dnia 18 listopada 2020 r. o doręczeniach elektronicznych (Dz. U. z 2023 r. poz. 285, z późn. zm.), ma obowiązek doręczenia korespondencji na adres do doręczeń elektronicznych.

⁶⁾Maksymalna liczba znaków w pkt 7.1. wynosi 1000, natomiast w przypadku pkt 7.2.4. wartość ta odnosi się do pojedynczegowiersza. W przypadku potrzeby dodatkowego uzasadnienia, które wykracza poza wskazany limit znaków, uzasadnienie zamieszcza się na osobnych stronach i dołącza do formularza. W przypadku większej liczby wierszy w pkt 7.2.4. kolejne wiersze dodaje się w formularzu albo zamieszcza na osobnych stronach i dołącza do formularza.

⁷⁾W przypadku zaznaczenia pola „nie” (wskazania terenu objętego pismem jako części działki ewidencyjnej lub działek ewidencyjnych) można dodać załącznik z określeniem granic terenu w formie graficznej.

⁸⁾Podaje się nazwę lub symbol klasy przeznaczenia terenu zgodnie ze standardami określonymi w przepisach wykonawczych wydanych na podstawie art. 16 ust. 2 ustawy z dnia 27 marca 2003 r. o planowaniu i zagospodarowaniu przestrzennym (Dz. U. z 2023 r. poz. 977, z późn. zm.).

⁹⁾W przypadku dołączenia do pisma załączników zawierających dane osobowe, inne niż wymienione w pkt 4, 5 i 6, załączniki te należy zanonimizować, tj. ukryć dane osobowe.

Urząd Miasta Zambrów (sekretariat)

Od: [REDACTED] >
Wysłano: niedziela, 19 kwietnia 2026 13:00
Do: um@zambrow.pl
Temat: Pismo dotyczące aktu planowania przestrzennego
Załączniki: pismo_dot_aktu_planowania_przestrzennego.pdf

Dzień dobry,

Przesyłam w załączeniu pismo dot. aktu planowania przestrzennego planu ogólnego miasta Zambrów. Uprzejmie proszę o potwierdzenie dostarczenia pisma.

[REDACTED]
[REDACTED]

Pismo dotyczące aktu planowania przestrzennego

1. ORGAN, DO KTÓREGO JEST SKŁADANE PISMO

Nazwa:

2. RODZAJ PISMA¹⁾

- 2.1. wniosek do projektu aktu 2.2. uwaga do konsultowanego projektu aktu²⁾
 2.3. wniosek o zmianę aktu³⁾ 2.4. wniosek o sporządzenie aktu³⁾

3. RODZAJ AKTU PLANOWANIA PRZESTRZENNEGO¹⁾

- 3.1. plan ogólny gminy
 3.2. miejscowy plan zagospodarowania przestrzennego, w tym zintegrowany plan inwestycyjny lub miejscowy plan rewitalizacji
 3.3. uchwała ustalająca zasady i warunki sytuowania obiektów małej architektury, tablic reklamowych i urządzeń reklamowych oraz ogrodzeń, ich gabaryty, standardy jakościowe oraz rodzaje materiałów budowlanych, z jakich mogą być wykonane
 3.4. audyt krajobrazowy
 3.5. plan zagospodarowania przestrzennego województwa

4. DANE SKŁADAJĄCY

Kraj: POLSKA Województwo: PODLASKIE

Powiat: ZAMBROWSKI Gmina: ZAMBROW

Ulica: Nr domu: Nr lokalu:

Miejscowość: Zambrow Kod pocztowy: 18-300

E-mail (w przypadku gdy składający pismo posiada adres e-mail):

Nr tel. (nieobowiązkowo):

Adres skrytki ePUAP lub adres do doręczeń elektronicznych⁵⁾:

4.1. Czy składający pismo jest właścicielem lub użytkownikiem wieczystym nieruchomości objętej wnioskiem lub uwagą?

tak nie

5. ADRES DO KORESPONDENCJI SKŁADAJĄCEGO PISMO⁴⁾

(Nieobowiązkowo)

Kraj: Województwo:

Powiat: Gmina:

Ulica: Nr domu: Nr lokalu:

Miejscowość: Kod pocztowy:

6. DANE PEŁNOMOCNIKA⁴⁾

(Nieobowiązkowo)

pełnomocnik pełnomocnik do doręczeń

Imię i nazwisko:

Kraj: Województwo:

Powiat: Gmina:

Ulica: Nr domu: Nr lokalu:

Miejscowość: Kod pocztowy:

E-mail (w przypadku gdy pełnomocnik posiada adres e-mail):

Nr tel. (nieobowiązkowo):

Adres skrytki ePUAP lub adres do doręczeń elektronicznych⁵⁾:

7. TREŚĆ PISMA

7.1. Treść⁶⁾ Wnoskujemy o zmianę ustaloną w planie ogólnym miasta Zambrów strefy zieleni i rekreacji (1SN) o zmianę tego obszaru na strefę wielofunkcyjną z zabudową mieszkaniową wielorodzinną lub mieszkaniową jednorodzinną. Dodatkowo wnoskujemy o wprowadzenie na tym obszarze obszaru uzupełnienia zabudowy, który umożliwi przekształcanie tego terenu na podstawie decyzji o warunkach zabudowy. Obszar ten składający się z naszych działek nr 433/15, 433/20, 433/18, 433/11 położony jest w centrum miasta i sąsiedztwie zwartej zabudowy mieszkaniowej wielorodzinnej i jednorodzinnej, gdzie jego naturalnym przekształceniem powinno być przeznaczenie pod funkcję mieszkaniową, a nie pozostawienie go jako funkcja rekreacyjna lub faktyczne użytki rolne, bez możliwości prawą zabudowy. Obszar ten leży na terenie miasta o dużej intensywności zabudowy i dużym potencjale inwestycyjnym jakim jest przeznaczenie pod mieszkalnictwo.

7.2. (Nieobowiązkowo) W przypadku wypełnienia, należy uzupełnić każdą z kolumn tabeli.

Szczegółowe informacje dotyczące treści pisma w odniesieniu do działek ewidencyjnych:

Lp.	7.2.1. Nazwa aktu planowania przestrzennego	7.2.2. Identyfikator or działki lub działek ewidencyjnych	7.2.3. Czy teren objęty pismem obejmuje całość działki lub działek ewidencyjnych ⁷⁾	7.2.4. Treść ⁶⁾
1	Plan ogólny	433/15 433/20 433/18 433/11	<input checked="" type="checkbox"/> tak <input type="checkbox"/> nie	strefa zieleni i rekreacji 1SN w strefe wielofunkcyjnej zabudowa mieszkaniowa wielorodzinna lub jednorodzinna

7.3. (Nieobowiązkowo) W przypadku wypełnienia, należy uzupełnić każdą z kolumn tabeli.

Szczegółowe informacje dotyczące działek ewidencyjnych oraz niektórych parametrów – w przypadku zaznaczenia w pkt 2: wniosku do projektu aktu (pkt 2.1), uwagi do konsultowanego projektu aktu (pkt 2.2) lub wniosku o zmianę aktu (pkt 2.3) oraz w pkt 3: planu ogólnego gminy (pkt 3.1) lub miejscowego planu zagospodarowania przestrzennego, w tym zintegrowanego planu inwestycyjnego lub miejscowego planu rewitalizacji (pkt 3.2):

Lp.	7.3.1. Nazwa planu ogólnego gminy lub miejscowego planu zagospodarowania przestrzennego	7.3.2. Identyfikator działki lub działek ewidencyjnych	7.3.3. Czy teren objęty pismem obejmuje całość działki lub działek ewidencyjnych ⁷⁾	7.3.4. Nazwa lub nazwy klasy przeznaczenia terenu (albo symbol lub symbole klasy przeznaczenia terenu) ⁸⁾	7.3.5. Maksymalny udział powierzchni zabudowy [%]	7.3.6. Maksymalna wysokość zabudowy [m]	7.3.7. Minimalny udział powierzchni biologicznie czynnej [%]
1	<input type="checkbox"/> tak <input type="checkbox"/> nie

8. OŚWIADCZENIE W SPRAWIE KORESPONDENCJI ELEKTRONICZNEJ

Wyrażam zgodę Nie wyrażam zgody

na doręczanie korespondencji w niniejszej sprawie za pomocą środków komunikacji elektronicznej w rozumieniu art. 2 pkt 5 ustawy z dnia 18 lipca 2002 r. o świadczeniu usług drogą elektroniczną (Dz.U. z 2020 r. poz. 344).

9. ZAŁĄCZNIKI

- Pełnomocnictwo do reprezentowania składającego pismo lub pełnomocnictwo do doręczeń (zgodnie z ustawą z dnia 16 listopada 2006 r. o opłacie skarbowej (Dz. U. z 2023 r. poz. 2111)) – jeżeli składający pismo działa przez pełnomocnika.
- Potwierdzenie uiszczenia opłaty skarbowej od pełnomocnictwa – jeżeli obowiązek uiszczenia takiej opłaty wynika z ustawy z dnia 16 listopada 2006 r. o opłacie skarbowej.
- (Nieobowiązkowo). Określenie granic terenu w formie graficznej w przypadku wskazania terenu objętego pismem jako części działki ewidencyjnej lub działek ewidencyjnych.
- (Nieobowiązkowo). Inne załączniki – w przypadku zaznaczenia pola należy podać nazwy załączników.⁹⁾

.....

10. PODPIS SKŁADAJĄCEGO PISMO (PEŁNOMOCNIKA) I DATA PODPISU

Podpis powinien być czytelny. Podpis i datę podpisu umieszcza się w przypadku składania pisma w postaci papierowej.

Podpis:



Data: 17.04.2026

¹⁾Można zaznaczyć więcej niż jedno pole. W ramach jednego pisma można wybrać tylko te akty, w przypadku których pismo będzie wysyłane do tego samego organu wskazanego w pkt 1. W przypadku gdy treść wniosku lub uwagi związana jest z dokumentem powiązanim z aktem planowania przestrzennego (np. sporządzanej w toku procedowania aktu, w ramach strategicznej oceny oddziaływania na środowisko, prognozy oddziaływania na środowisko), należy w pkt 3 wybrać rodzaj aktu planowania przestrzennego, którego ten dokument dotyczy, po czym wprowadzić treść wniosku lub uwagi w pkt 7.1 lub 7.2.

²⁾Nie dotyczy planu zagospodarowania przestrzennego województwa.

³⁾Nie dotyczy planu zagospodarowania przestrzennego województwa i audytu krajobrazowego.

⁴⁾W pkt 4 należy podać adres zamieszkania albo siedziby składającego pismo. W przypadku wypełnienia pkt 5 podaje się adres do korespondencji składającego pismo, jeżeli jest inny niż adres podany w pkt 4. W przypadku wypełnienia pkt 6 podaje się adres zamieszkania albo siedziby pełnomocnika. W przypadku większej liczby składających pismo lub pełnomocników dane kolejnych składających pismo lub pełnomocników dodaje się w formularzu albo zamieszcza na osobnych stronach i dołącza do formularza.

⁵⁾Adres skrytki ePUAP lub adres do doręczeń elektronicznych wskazuje się w przypadku wyrażenia zgody na doręczanie korespondencji za pomocą środków komunikacji elektronicznej, z zastrzeżeniem przypadków, w których organ, zgodnie z przepisami ustawy z dnia 18 listopada 2020 r. o doręczeniach elektronicznych (Dz. U. z 2023 r. poz. 285, z późn. zm.), ma obowiązek doręczenia korespondencji na adres do doręczeń elektronicznych.

⁶⁾Maksymalna liczba znaków w pkt 7.1. wynosi 1000, natomiast w przypadku pkt 7.2.4. wartość ta odnosi się do pojedynczegowiersza. W przypadku potrzeby dodatkowego uzasadnienia, które wykracza poza wskazany limit znaków, uzasadnienie zamieszcza się na osobnych stronach i dołącza do formularza. W przypadku większej liczby wierszy w pkt 7.2.4. kolejne wiersze dodaje się w formularzu albo zamieszcza na osobnych stronach i dołącza do formularza.

⁷⁾W przypadku zaznaczenia pola „nie” (wskazania terenu objętego pismem jako części działki ewidencyjnej lub działek ewidencyjnych) można dodać załącznik z określeniem granic terenu w formie graficznej.

⁸⁾Podaje się nazwę lub symbol klasy przeznaczenia terenu zgodnie ze standardami określonymi w przepisach wykonawczych wydanych na podstawie art. 16 ust. 2 ustawy z dnia 27 marca 2003 r. o planowaniu i zagospodarowaniu przestrzennym (Dz. U. z 2023 r. poz. 977, z późn. zm.).

⁹⁾W przypadku dołączenia do pisma załączników zawierających dane osobowe, inne niż wymienione w pkt 4, 5 i 6, załączniki te należy zanonimizować, tj. ukryć dane osobowe.

Załącznik graficzny do pisma dotyczącego aktu planowania przestrzennego z dnia 17.04.2026 r.
mZambrow - System Informacji Przestrzennej Doroce Lehnemfka
Zbigniew Lehnemski

skala 1 : 2000

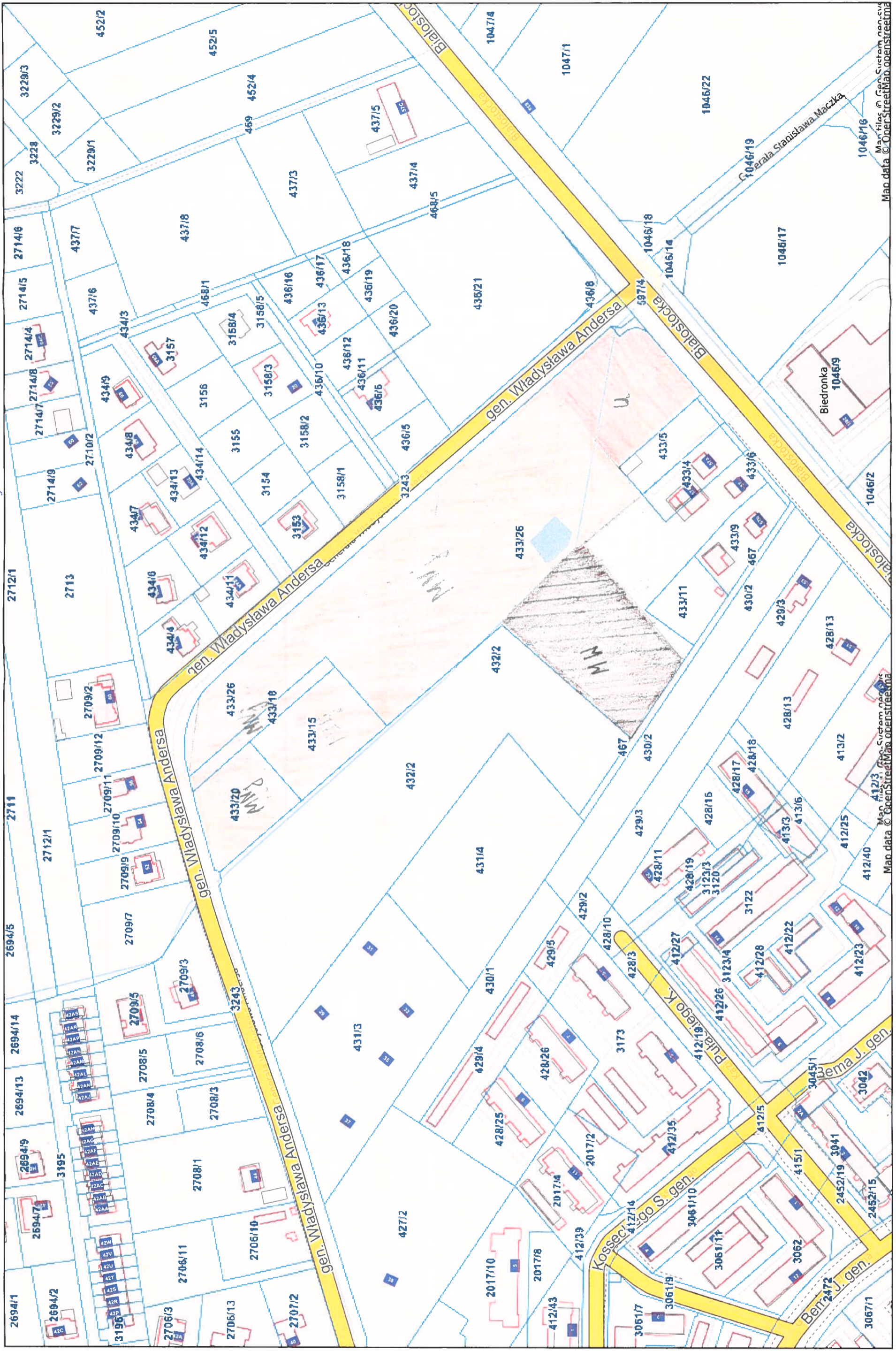

Pismo dotyczące aktu planowania przestrzennego



1. ORGAN, DO KTÓREGO JEST SKŁADANE PISMO

Nazwa: Burmistrz Miasto Zambrow

2. RODZAJ PISMA¹⁾

- 2.1. wniosek do projektu aktu 2.2. uwaga do konsultowanego projektu aktu²⁾
 2.3. wniosek o zmianę aktu³⁾ 2.4. wniosek o sporządzenie aktu³⁾

3. RODZAJ AKTU PLANOWANIA PRZESTRZENNEGO¹⁾

- 3.1. plan ogólny gminy
 3.2. miejscowy plan zagospodarowania przestrzennego, w tym zintegrowany plan inwestycyjny lub miejscowy plan rewitalizacji
 3.3. uchwała ustalająca zasady i warunki sytuowania obiektów małej architektury, tablic reklamowych i urządzeń reklamowych oraz ogrodzeń, ich gabaryty, standardy jakościowe oraz rodzaje materiałów budowlanych, z jakich mogą być wykonane
 3.4. audyt krajobrazowy
 3.5. plan zagospodarowania przestrzennego województwa

4. DANE SKŁADAJĄCEGO PISMO⁴⁾

Imię i nazwisko lub nazwa: [REDACTED]
Kraj: POLSKA Województwo: PODLASKIE
Powiat: ZAMBROWSKI Gmina: ZAMBROW
Nr domu: [REDACTED] Nr lokalu: [REDACTED]
Miejscowość: ZAMBROW Kod pocztowy: [REDACTED]

Adres skrytki ePUAP lub adres do doręczeń elektronicznych⁵⁾: [REDACTED]

4.1. Czy składający pismo jest właścicielem lub użytkownikiem wieczystym nieruchomości objętej wnioskiem lub uwagą?

tak nie

5. ADRES DO KORESPONDENCJI SKŁADAJĄCEGO PISMO⁴⁾

(Nieobowiązkowo)

Kraj: [REDACTED] Województwo: [REDACTED]
Powiat: [REDACTED] Gmina: [REDACTED]
Ulica: [REDACTED] Nr domu: [REDACTED] Nr lokalu: [REDACTED]
Miejscowość: [REDACTED] Kod pocztowy: [REDACTED]

6. DANE PEŁNOMOCNIKA⁴⁾

(Nieobowiązkowo)

pełnomocnik pełnomocnik do doręczeń

Imię i nazwisko: [REDACTED]
Kraj: [REDACTED] Województwo: [REDACTED]
Powiat: [REDACTED] Gmina: [REDACTED]
Ulica: [REDACTED] Nr domu: [REDACTED] Nr lokalu: [REDACTED]
Miejscowość: [REDACTED] Kod pocztowy: [REDACTED]
E-mail (w przypadku gdy pełnomocnik posiada adres e-mail): [REDACTED]
Nr tel. (nieobowiązkowo): [REDACTED]
Adres skrytki ePUAP lub adres do doręczeń elektronicznych⁵⁾: [REDACTED]

7. TREŚĆ PISMA

7.1. Treść⁶⁾ **WNIOSEK O PRZEZNACZENIE TERENU DZIAŁEM NR 1821/4 W PROJEKCE PLANU OGÓLNEGO MIASTA ZAKRĘSOWO (STYCIE) STREFY OTWARTEJ (Z4 S0) I AMBIZACJONIE SZESZ POD TEREN ZABUDOWY USŁUGOWO PRODUKCYJNEJ (TEREN USŁUG MIĘDZYMIASTOWYCH) PROSIBY O USTALENIU STREŻY POWIETRZCZNY BIOLÓGICZNO CZYNNY NA POZIOMIE 20%; MAX WZNIOSZ ZABUDOWY 70%. MAX WYS. ZABUDOWY 14m. MAX INTENSYWNOŚĆ ZABUDOWY NADZIEMNEJ 1,2**

7.2. (Nieobowiązkowo). W przypadku wypełnienia, należy uzupełnić każdą z kolumn tabeli. Szczegółowe informacje dotyczące treści pisma w odniesieniu do działek ewidencyjnych:

Lp.	7.2.1. Nazwa aktu planowania przestrzennego	7.2.2. Identyfikator działki lub działek ewidencyjnych	7.2.3. Czy teren objęty pismem obejmuje całość działki lub działek ewidencyjnych ⁷⁾	7.2.4. Treść ⁶⁾
1	Plan ogólny gminy	1821/4	<input checked="" type="checkbox"/> tak <input type="checkbox"/> nie	ZMIANA STREFY OTWARTEJ NA TEREN USŁUGOWO PRODUKCYJNY

7.3. (Nieobowiązkowo). W przypadku wypełnienia, należy uzupełnić każdą z kolumn tabeli.

Szczegółowe informacje dotyczące działek ewidencyjnych oraz niektórych parametrów – w przypadku zaznaczenia w pkt 2: wniosku do projektu aktu (pkt 2.1), uwagi do konsultowanego projektu aktu (pkt 2.2) lub wniosku o zmianę aktu (pkt 2.3) oraz w pkt 3: planu ogólnego gminy (pkt 3.1) lub miejscowego planu zagospodarowania przestrzennego, w tym zintegrowanego planu inwestycyjnego lub miejscowego planu rewitalizacji (pkt 3.2):

7.3.1. Nazwa planu ogólnego gminy lub miejscowego planu zagospodarowania przestrzennego	7.3.2. Identyfikator działki lub działek ewidencyjnych	7.3.3. Czy teren objęty pismem obejmuje całość działki lub działek ewidencyjnych ⁷⁾	7.3.4. Nazwa lub nazwy klasy przeznaczenia terenu (albo symbol lub symbole klasy przeznaczenia terenu) ⁸⁾	7.3.5. Maksymalny udział powierzchni zabudowy [%]	7.3.6. Maksymalna wysokość zabudowy [m]	7.3.7. Minimalny udział powierzchni biologicznie czynnej [%]
.....	<input type="checkbox"/> tak <input type="checkbox"/> nie
.....
.....

8. OŚWIADCZENIE W SPRAWIE KORESPONDENCJI ELEKTRONICZNEJ

Wyrażam zgodę Nie wyrażam zgody

na doręczanie korespondencji w niniejszej sprawie za pomocą środków komunikacji elektronicznej w rozumieniu art. 2 pkt 5 ustawy z dnia 18 lipca 2002 r. o świadczeniu usług drogą elektroniczną (Dz. U. z 2020 r. poz. 344).

9. ZAŁĄCZNIKI

- Pełnomocnictwo do reprezentowania składającego pismo lub pełnomocnictwo do doręczeń (zgodnie z ustawą z dnia 16 listopada 2006 r. o opłacie skarbowej (Dz. U. z 2023 r. poz. 2111)) – jeżeli składający pismo działa przez pełnomocnika.
- Potwierdzenie uiszczenia opłaty skarbowej od pełnomocnictwa – jeżeli obowiązek uiszczenia takiej opłaty wynika z ustawy z dnia 16 listopada 2006 r. o opłacie skarbowej.

5

Pismo dotyczące aktu planowania przestrzennego

URZĄD MIASTA ZAMBROW
WPLYNEŁO
KANCELARIA OGÓLNA

2026 -04- 21

Nr 686 ilość zał.

podpis *Masquek*

1. ORGAN, DO KTÓREGO JEST SKŁADANE PISMO

Nazwa: *Burmistrz Miasto Zambrow*

2. RODZAJ PISMA¹⁾

- 2.1. wniosek do projektu aktu 2.2. uwaga do konsultowanego projektu aktu²⁾
 2.3. wniosek o zmianę aktu³⁾ 2.4. wniosek o sporządzenie aktu³⁾

3. RODZAJ AKTU PLANOWANIA PRZESTRZENNEGO¹⁾

- 3.1. plan ogólny gminy
 3.2. miejscowy plan zagospodarowania przestrzennego, w tym zintegrowany plan inwestycyjny lub miejscowy plan rewitalizacji
 3.3. uchwała ustalająca zasady i warunki sytuowania obiektów małej architektury, tablic reklamowych i urządzeń reklamowych oraz ogrodzeń, ich gabaryty, standardy jakościowe oraz rodzaje materiałów budowlanych, z jakich mogą być wykonane
 3.4. audyt krajobrazowy
 3.5. plan zagospodarowania przestrzennego województwa

4. DANE SKŁADAJĄCEGO PISMO⁴⁾

Imię i nazwisko lub nazwa:
Kraj: *Polska* Województwo: *Podlaskie*
Powiat: *Zambrow* Gmina: *Zambrow*
Ulica: Nr domu: Nr lokalu:
Miejscowość: *Zambrow* Kod pocztowy: *18-300*
E-mail (w przypadku gdy składający pismo posiada adres e-mail):

Adres skrytki ePUAP lub adres do doręczeń elektronicznych⁵⁾:

4.1. Czy składający pismo jest właścicielem lub użytkownikiem wieczystym nieruchomości objętej wnioskiem lub uwagą?

tak nie

5. ADRES DO KORESPONDENCJI SKŁADAJĄCEGO PISMO⁴⁾

(Nieobowiązkowo)

Kraj: Województwo:
Powiat: Gmina:
Ulica: Nr domu: Nr lokalu:
Miejscowość: Kod pocztowy:

6. DANE PEŁNOMOCNIKA⁴⁾

(Nieobowiązkowo)

pełnomocnik pełnomocnik do doręczeń

Imię i nazwisko:
Kraj: Województwo:
Powiat: Gmina:
Ulica: Nr domu: Nr lokalu:
Miejscowość: Kod pocztowy:
E-mail (w przypadku gdy pełnomocnik posiada adres e-mail):
Nr tel. (nieobowiązkowo):
Adres skrytki ePUAP lub adres do doręczeń elektronicznych⁵⁾:

7. TREŚĆ PISMA

7.1. Treść⁶⁾ *Wniosek o zmianę ustalonej w planie zagospodarowania przestrzennego strefy otoczonej (7.50) na strefę o funkcji mieszkalnej, rekreacyjnej, usługowej, lub w tym celu przeznaczonej do wyłączenia z funkcji publicznej strefy, g.o.s. podwójnej (funkcyjnej) na m. g. o. w. z. p. w. s. t. lub strefy usługowo - produkcyjnej*

7.2. (Nieobowiązkowo). W przypadku wypełnienia, należy uzupełnić każdą z kolumn tabeli. Szczegółowe informacje dotyczące treści pisma w odniesieniu do działek ewidencyjnych:

Lp.	7.2.1. Nazwa aktu planowania przestrzennego	7.2.2. Identyfikator działki lub działek ewidencyjnych	7.2.3. Czy teren objęty pismem obejmuje całość działki lub działek ewidencyjnych ⁷⁾	7.2.4. Treść ⁶⁾
1	<i>Plan zagospodarowania przestrzennego</i>	<i>1089</i>	<input checked="" type="checkbox"/> tak <input type="checkbox"/> nie	<i>Zmiana strefy 7.50 na strefę mieszkalną, rekreacyjną, usługową lub strefę g.o.s. podwójnej (funkcyjnej) lub gospodarczo-usługowej</i>

7.3. (Nieobowiązkowo). W przypadku wypełnienia, należy uzupełnić każdą z kolumn tabeli.

Szczegółowe informacje dotyczące działek ewidencyjnych oraz niektórych parametrów – w przypadku zaznaczenia w pkt 2: wniosku do projektu aktu (pkt 2.1), uwagi do konsultowanego projektu aktu (pkt 2.2) lub wniosku o zmianę aktu (pkt 2.3) oraz w pkt 3: planu ogólnego gminy (pkt 3.1) lub miejscowego planu zagospodarowania przestrzennego, w tym zintegrowanego planu inwestycyjnego lub miejscowego planu rewitalizacji (pkt 3.2):

7.3.1. Nazwa planu ogólnego gminy lub miejscowego planu zagospodarowania przestrzennego	7.3.2. Identyfikator działki lub działek ewidencyjnych	7.3.3. Czy teren objęty pismem obejmuje całość działki lub działek ewidencyjnych ⁷⁾	7.3.4. Nazwa lub nazwy klasy przeznaczenia terenu (albo symbol lub symbole klasy przeznaczenia terenu) ⁸⁾	7.3.5. Maksymalny udział powierzchni zabudowy [%]	7.3.6. Maksymalna wysokość zabudowy [m]	7.3.7. Minimalny udział powierzchni biologicznie czynnej [%]
.....	<input type="checkbox"/> tak <input type="checkbox"/> nie

8. OŚWIADCZENIE W SPRAWIE KORESPONDENCJI ELEKTRONICZNEJ

Wyrażam zgodę Nie wyrażam zgody

na doręczanie korespondencji w niniejszej sprawie za pomocą środków komunikacji elektronicznej w rozumieniu art. 2 pkt 5 ustawy z dnia 18 lipca 2002 r. o świadczeniu usług drogą elektroniczną (Dz. U. z 2020 r. poz. 344).

9. ZAŁĄCZNIKI

- Pełnomocnictwo do reprezentowania składającego pismo lub pełnomocnictwo do doręczeń (zgodnie z ustawą z dnia 16 listopada 2006 r. o opłacie skarbowej (Dz. U. z 2023 r. poz. 2111)) – jeżeli składający pismo działa przez pełnomocnika.
- Potwierdzenie uiszczenia opłaty skarbowej od pełnomocnictwa – jeżeli obowiązek uiszczenia takiej opłaty wynika z ustawy z dnia 16 listopada 2006 r. o opłacie skarbowej.

- (Nieobowiązkowo). Określenie granic terenu w formie graficznej w przypadku wskazania terenu objętego pismem jako części działki ewidencyjnej lub działek ewidencyjnych.
- (Nieobowiązkowo). Inne załączniki – w przypadku zaznaczenia pola należy podać nazwy załączników.⁹⁾

7. TREŚĆ PISMA

Podpis powinien być czytelny. Podpis i data podpisu umieszcza się w przypadku składania pisma w postaci papierowej.

Podpis: Data: 21.04.2026

¹⁾ Można zaznaczyć więcej niż jedno pole. W ramach jednego pisma można wybrać tylko te akty, w przypadku których pismo będzie wysyłane do tego samego organu wskazanego w pkt 1. W przypadku gdy treść wniosku lub uwagi związana jest z dokumentem powiązany z aktem planowania przestrzennego (np. sporządzanej w toku procedowania aktu, w ramach strategicznej oceny oddziaływania na środowisko, prognozy oddziaływania na środowisko), należy w pkt 3 wybrać rodzaj aktu planowania przestrzennego, którego ten dokument dotyczy, po czym wprowadzić treść wniosku lub uwagi w pkt 7.1 lub 7.2.

²⁾ Nie dotyczy planu zagospodarowania przestrzennego województwa.

³⁾ Nie dotyczy planu zagospodarowania przestrzennego województwa i audytu krajobrazowego.

⁴⁾ W pkt 4 należy podać adres zamieszkania albo siedziby składającego pismo. W przypadku wypełnienia pkt 5 podaje się adres do korespondencji składającego pismo, jeżeli jest inny niż adres podany w pkt 4. W przypadku wypełnienia pkt 6 podaje się adres zamieszkania albo siedziby pełnomocnika. W przypadku większej liczby składających pismo lub pełnomocników dane kolejnych składających pismo lub pełnomocników dodaje się w formularzu albo zamieszcza na osobnych stronach i dołącza do formularza.

⁵⁾ Adres skrytki ePUAP lub adres do doręczeń elektronicznych wskazuje się w przypadku wyrażenia zgody na doręczanie korespondencji za pomocą środków komunikacji elektronicznej, z zastrzeżeniem przypadków, w których organ, zgodnie z przepisami ustawy z dnia 18 listopada 2020 r. o doręczeniach elektronicznych (Dz. U. z 2023 r. poz. 285, z późn. zm.), ma obowiązek doręczenia korespondencji na adres do doręczeń elektronicznych.

⁶⁾ Maksymalna liczba znaków w pkt 7.1 wynosi 1000, natomiast w przypadku pkt 7.2.4 wartość ta odnosi się do pojedynczego wiersza. W przypadku potrzeby dodatkowego uzasadnienia, które wykracza poza wskazany limit znaków, uzasadnienie zamieszcza się na osobnych stronach i dołącza do formularza. W przypadku większej liczby wierszy w pkt 7.2.4 kolejne wiersze dodaje się w formularzu albo zamieszcza na osobnych stronach i dołącza do formularza.

⁷⁾ W przypadku zaznaczenia pola „nie” (wskazania terenu objętego pismem jako części działki ewidencyjnej lub działek ewidencyjnych) można dodać załącznik z określeniem granic terenu w formie graficznej.

⁸⁾ Podaje się nazwę lub symbol klasy przeznaczenia terenu zgodnie ze standardami określonymi w przepisach wykonawczych wydanych na podstawie art. 16 ust. 2 ustawy z dnia 27 marca 2003 r. o planowaniu i zagospodarowaniu przestrzennym (Dz. U. z 2023 r. poz. 977, z późn. zm.).

⁹⁾ W przypadku dołączenia do pisma załączników zawierających dane osobowe, inne niż wymienione w pkt 4, 5 i 6, załączniki te należy zanonimizować, tj. ukryć dane osobowe.

INFORMACJA DOTYCZĄCA OCHRONY DANYCH OSOBOWYCH

Zgodnie z art. 13 Rozporządzenia Parlamentu Europejskiego i Rady (UE) 2016/679 z dnia 27 kwietnia 2016r. w sprawie ochrony osób fizycznych w związku z przetwarzaniem danych osobowych i w sprawie swobodnego przepływu takich danych oraz uchylenia dyrektywy 95/46/WE (ogólne rozporządzenie o ochronie danych) informujemy, o zasadach przetwarzania Państwa danych osobowych oraz o przysługujących Pani/Panu prawach z tym związanych.

1. Administratorem Pani/Pana danych osobowych jest Burmistrz Miasta Zambrów, ul. Fabryczna 3, 18-300 Zambrów, tel. 86 271 48 31, mail: um@zambrow.pl

2. Kontakt z IOD możliwy jest pod adresem mail: inspektorochnydanymch@kowalczyk.pro;

3. Dane osobowe zawarte we wniosku przetwarzane będą w celu rozpatrzenia wniosku do projektu aktu planowania przestrzennego bądź wniosku o sporządzenie lub zmianę aktu planowania przestrzennego.

4. Pani/Pana dane osobowe będą przetwarzane na podstawie art. 6 ust 1 lit c RODO, tj. przetwarzanie jest niezbędne do wypełnienia obowiązku prawnego ciążącego na administratorze wynikającego z ustawy z dnia 27 marca 2003 r. o planowaniu i zagospodarowaniu oraz Rozporządzenia Ministra Rozwoju i Technologii z dnia 13 listopada 2023 r. w sprawie wzoru formularza pisma dotyczącego aktu planowania przestrzennego.

5. Zgodnie z jednolitym rzeczowym wykazem akt niniejsze materiały są przechowywane 25 lat od roku następnego po zakończeniu sprawy, a następnie zostaną przekazane do Archiwum Państwowego, gdzie będą przechowywane wieczyście.

6. Posiada Pani/Pan prawo dostępu do swoich danych oraz ich sprostowania, a także ograniczenia przetwarzania. W celu wykonania swoich praw należy skierować żądanie pod adres e-mail: inspektorochnydanymch@kowalczyk.pro;

7. Odbiorcami danych osobowych będą wyłącznie podmioty uprawnione do uzyskania danych osobowych na podstawie przepisów prawa oraz inne podmioty na podstawie stosownych umów podpisanych z Miastem Zambrów;

8. Ma Pani/Pan prawo do wniesienia skargi do organu nadzorczego, tj. Prezesa Urzędu Ochrony Danych Osobowych, gdy uznają Państwo, iż przetwarzanie danych osobowych, które Państwa dotyczą narusza przepisy ogólnego rozporządzenia o ochronie danych osobowych z dnia 27 kwietnia 2016 r.

9. Obowiązek podania przez Panią/Pana danych osobowych jest wymogiem ustawowym wynikającym z ustawy z dnia 14 czerwca 1960 r. kodeks postępowania administracyjnego oraz z wymienionej w pkt. 4 ustawy szczególnej i rozporządzenia.

10. Pani/Pana dane osobowe nie będą podlegały zautomatyzowanemu podejmowaniu decyzji w tym profilowaniu.

11. Pani/Pana dane osobowe nie będą przekazywane poza EOG.

12. W przypadku żądania informacji o źródle danych (art. 15 ust. 1 lit. g RODO), prawo to podlega ograniczeniu, jeżeli wpływa na ochronę praw i wolności osoby, od której dane pozyskano – art. 8a ust. 1 ustawy o planowaniu i zagospodarowaniu przestrzennym.

Pismo dotyczące aktu planowania przestrzennego

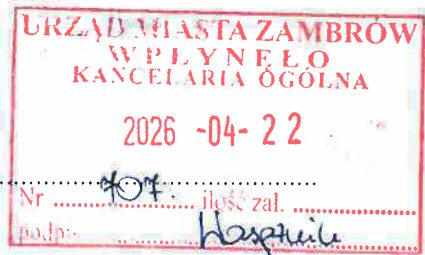

1. ORGAN, DO KTÓREGO JEST SKŁADANE PISMO

Nazwa: BURMISTRZ MIASTA ZAMBRÓW

2. RODZAJ PISMA¹⁾

- 2.1. wniosek do projektu aktu 2.2. uwaga do konsultowanego projektu aktu²⁾
- 2.3. wniosek o zmianę aktu³⁾ 2.4. wniosek o sporządzenie aktu³⁾

3. RODZAJ AKTU PLANOWANIA PRZESTRZENNEGO¹⁾

- 3.1. plan ogólny gminy
- 3.2. miejscowy plan zagospodarowania przestrzennego, w tym zintegrowany plan inwestycyjny lub miejscowy plan rewitalizacji
- 3.3. uchwała ustalająca zasady i warunki sytuowania obiektów małej architektury, tablic reklamowych i urządzeń reklamowych oraz ogrodzeń, ich gabaryty, standardy jakościowe oraz rodzaje materiałów budowlanych, z jakich mogą być wykonane
- 3.4. audyt krajobrazowy
- 3.5. plan zagospodarowania przestrzennego województwa

4. DANE SKŁADAJĄCEGO PISMO⁴⁾

Imię i nazwisko lub nazwa: [REDACTED]

Kraj: POLSKA Województwo: PODŁASKIE

Powiat: Zambrów Gmina: [REDACTED]

Ulica: [REDACTED] Nr lokalu: [REDACTED]

Miejscowość: Zambrów Kod pocztowy: 18-300

E-mail (w przypadku gdy s[REDACTED])

Nr tel. (nieobowiązkowo): [REDACTED]

Adres skrytki ePUAP lub adres do doręczeń elektronicznych⁵⁾: [REDACTED]

4.1. Czy składający pismo jest właścicielem lub użytkownikiem wieczystym nieruchomości objętej wnioskiem lub uwagą?

tak nie

5. ADRES DO KORESPONDENCJI SKŁADAJĄCEGO PISMO⁴⁾

(Nieobowiązkowo)

Kraj: Województwo:

Powiat: Gmina:

Ulica: Nr domu: Nr lokalu:

Miejscowość: Kod pocztowy:

6. DANE PEŁNOMOCNIKA⁴⁾

(Nieobowiązkowo)

pełnomocnik pełnomocnik do doręczeń

Imię i nazwisko:

Kraj: Województwo:

Powiat: Gmina:

Ulica: Nr domu: Nr lokalu:

Miejscowość: Kod pocztowy:

E-mail (w przypadku gdy pełnomocnik posiada adres e-mail):

Nr tel. (nieobowiązkowo):

Adres skrytki ePUAP lub adres do doręczeń elektronicznych⁵⁾:

7. TREŚĆ PISMA

7.1. Treść⁶⁾ *Wnoszę o zmianę w planie ogólnym miasta Zambrów ul. Wolności, nr. 2531/2, polecając przy użyciu Tomografiki, strefy otwartej (37,50) na strefę mieszkalną jednorodzinną lub inną, jeżeli nie będzie takiej możliwości wprowadzić na tym terenie strefy usługowej*

7.2. (Nieobowiązkowo). W przypadku wypełnienia, należy uzupełnić każdą z kolumn tabeli. Szczegółowe informacje dotyczące treści pisma w odniesieniu do działek ewidencyjnych:

Lp.	7.2.1. Nazwa aktu planowania przestrzennego	7.2.2. Identyfikator działki lub działek ewidencyjnych	7.2.3. Czy teren objęty pismem obejmuje całość działki lub działek ewidencyjnych ⁷⁾	7.2.4. Treść ⁶⁾
1	<i>Plan ogólny gminy</i>	<i>2531/2</i>	<input checked="" type="checkbox"/> tak <input type="checkbox"/> nie	<i>Zmiana strefy otwartej (37,50) na strefę mieszkalną jednorodzinną w obrębie terenu na strefę usługową</i>

7.3. (Nieobowiązkowo). W przypadku wypełnienia, należy uzupełnić każdą z kolumn tabeli.

Szczegółowe informacje dotyczące działek ewidencyjnych oraz niektórych parametrów – w przypadku zaznaczenia w pkt 2: wniosku do projektu aktu (pkt 2.1), uwagi do konsultowanego projektu aktu (pkt 2.2) lub wniosku o zmianę aktu (pkt 2.3) oraz w pkt 3: planu ogólnego gminy (pkt 3.1) lub miejscowego planu zagospodarowania przestrzennego, w tym zintegrowanego planu inwestycyjnego lub miejscowego planu rewitalizacji (pkt 3.2):

7.3.1. Nazwa planu ogólnego gminy lub miejscowego planu zagospodarowania przestrzennego	7.3.2. Identyfikator działki lub działek ewidencyjnych	7.3.3. Czy teren objęty pismem obejmuje całość działki lub działek ewidencyjnych ⁷⁾	7.3.4. Nazwa lub nazwy klasy przeznaczenia terenu (albo symbol lub symbole klasy przeznaczenia terenu) ⁸⁾	7.3.5. Maksymalny udział powierzchni zabudowy [%]	7.3.6. Maksymalna wysokość zabudowy [m]	7.3.7. Minimalny udział powierzchni biologicznie czynnej [%]
.....	<input type="checkbox"/> tak <input type="checkbox"/> nie

8. OŚWIADCZENIE W SPRAWIE KORESPONDENCJI ELEKTRONICZNEJ

Wyrażam zgodę Nie wyrażam zgody

na doręczanie korespondencji w niniejszej sprawie za pomocą środków komunikacji elektronicznej w rozumieniu art. 2 pkt 5 ustawy z dnia 18 lipca 2002 r. o świadczeniu usług drogą elektroniczną (Dz. U. z 2020 r. poz. 344).

9. ZAŁĄCZNIKI

- Pełnomocnictwo do reprezentowania składającego pismo lub pełnomocnictwo do doręczeń (zgodnie z ustawą z dnia 16 listopada 2006 r. o opłacie skarbowej (Dz. U. z 2023 r. poz. 2111)) – jeżeli składający pismo działa przez pełnomocnika.
- Potwierdzenie uiszczenia opłaty skarbowej od pełnomocnictwa – jeżeli obowiązek uiszczenia takiej opłaty wynika z ustawy z dnia 16 listopada 2006 r. o opłacie skarbowej.

- (Nieobowiązkowo). Określenie granic terenu w formie graficznej w przypadku wskazania terenu objętego pismem jako części działki ewidencyjnej lub działek ewidencyjnych.
- (Nieobowiązkowo). Inne załączniki – w przypadku zaznaczenia pola należy podać nazwy załączników.⁹⁾

7. TREŚĆ PISMA

Podpis powinien być czytelny. Podpis i datę podpisu umieszcza się w przypadku składania pisma w postaci papierowej.

Podpis: Data: 22.04.2022

¹⁾ Można zaznaczyć więcej niż jedno pole. W ramach jednego pisma można wybrać tylko te akty, w przypadku których pismo będzie wysyłane do tego samego organu wskazanego w pkt 1. W przypadku gdy treść wniosku lub uwagi związana jest z dokumentem powiązany z aktem planowania przestrzennego (np. sporządzanej w toku procedowania aktu, w ramach strategicznej oceny oddziaływania na środowisko, prognozy oddziaływania na środowisko), należy w pkt 3 wybrać rodzaj aktu planowania przestrzennego, którego ten dokument dotyczy, po czym wprowadzić treść wniosku lub uwagi w pkt 7.1 lub 7.2.

²⁾ Nie dotyczy planu zagospodarowania przestrzennego województwa.

³⁾ Nie dotyczy planu zagospodarowania przestrzennego województwa i audytu krajobrazowego.

⁴⁾ W pkt 4 należy podać adres zamieszkania albo siedziby składającego pismo. W przypadku wypełnienia pkt 5 podaje się adres do korespondencji składającego pismo, jeżeli jest inny niż adres podany w pkt 4. W przypadku wypełnienia pkt 6 podaje się adres zamieszkania albo siedziby pełnomocnika. W przypadku większej liczby składających pismo lub pełnomocników dane kolejnych składających pismo lub pełnomocników dodaje się w formularzu albo zamieszcza na osobnych stronach i dołącza do formularza.

⁵⁾ Adres skrytki ePUAP lub adres do doręczeń elektronicznych wskazuje się w przypadku wyrażenia zgody na doręczanie korespondencji za pomocą środków komunikacji elektronicznej, z zastrzeżeniem przypadków, w których organ, zgodnie z przepisami ustawy z dnia 18 listopada 2020 r. o doręczeniach elektronicznych (Dz. U. z 2023 r. poz. 285, z późn. zm.), ma obowiązek doręczenia korespondencji na adres do doręczeń elektronicznych.

⁶⁾ Maksymalna liczba znaków w pkt 7.1 wynosi 1000, natomiast w przypadku pkt 7.2.4 wartość ta odnosi się do pojedynczego wiersza. W przypadku potrzeby dodatkowego uzasadnienia, które wykracza poza wskazany limit znaków, uzasadnienie zamieszcza się na osobnych stronach i dołącza do formularza. W przypadku większej liczby wierszy w pkt 7.2.4 kolejne wiersze dodaje się w formularzu albo zamieszcza na osobnych stronach i dołącza do formularza.

⁷⁾ W przypadku zaznaczenia pola „nie” (wskazania terenu objętego pismem jako części działki ewidencyjnej lub działek ewidencyjnych) można dodać załącznik z określeniem granic terenu w formie graficznej.

⁸⁾ Podaje się nazwę lub symbol klasy przeznaczenia terenu zgodnie ze standardami określonymi w przepisach wykonawczych wydanych na podstawie art. 16 ust. 2 ustawy z dnia 27 marca 2003 r. o planowaniu i zagospodarowaniu przestrzennym (Dz. U. z 2 023 r. poz. 977, z późn. zm.).

⁹⁾ W przypadku dołączenia do pisma załączników zawierających dane osobowe, inne niż wymienione w pkt 4, 5 i 6, załączniki te należy zanonimizować, tj. ukryć dane osobowe.

INFORMACJA DOTYCZĄCA OCHRONY DANYCH OSOBOWYCH

Zgodnie z art. 13 Rozporządzenia Parlamentu Europejskiego i Rady (UE) 2016/679 z dnia 27 kwietnia 2016r. w sprawie ochrony osób fizycznych w związku z przetwarzaniem danych osobowych i w sprawie swobodnego przepływu takich danych oraz uchylenia dyrektywy 95/46/WE (ogólne rozporządzenie o ochronie danych) informujemy, o zasadach przetwarzania Państwa danych osobowych oraz o przysługujących Pani/Panu prawach z tym związanych.

1. Administratorem Pani/Pana danych osobowych jest Burmistrz Miasta Zambrów, ul. Fabryczna 3, 18-300 Zambrów, tel. 86 271 48 31, mail: um@zambrow.pl

2. Kontakt z IOD możliwy jest pod adresem mail: inspektorochronydanych@kowalczyk.pro;

3. Dane osobowe zawarte we wniosku przetwarzane będą w celu rozpatrzenia wniosku do projektu aktu planowania przestrzennego bądź wniosku o sporządzenie lub zmianę aktu planowania przestrzennego.

4. Pani/Pana dane osobowe będą przetwarzane na podstawie art. 6 ust 1 lit c RODO, tj. przetwarzanie jest niezbędne do wypełnienia obowiązku prawnego ciążącego na administratorze wynikającego z ustawy z dnia 27 marca 2003 r. o planowaniu i zagospodarowaniu oraz Rozporządzenia Ministra Rozwoju i Technologii z dnia 13 listopada 2023 r. w sprawie wzoru formularza pisma dotyczącego aktu planowania przestrzennego.

5. Zgodnie z jednolitym rzeczowym wykazem akt niniejsze materiały są przechowywane 25 lat od roku następnego po zakończeniu sprawy, a następnie zostaną przekazane do Archiwum Państwowego, gdzie będą przechowywane wiecznie.

6. Posiada Pani/Pan prawo dostępu do swoich danych oraz ich sprostowania, a także ograniczenia przetwarzania. W celu wykonania swoich praw należy skierować żądanie pod adres e-mail: inspektorochronydanych@kowalczyk.pro;

7. Odbiorcami danych osobowych będą wyłącznie podmioty uprawnione do uzyskania danych osobowych na podstawie przepisów prawa oraz inne podmioty na podstawie stosownych umów podpisanych z Miastem Zambrów;

8. Ma Pani/Pan prawo do wniesienia skargi do organu nadzorczego, tj. Prezesa Urzędu Ochrony Danych Osobowych, gdy uznają Państwo, iż przetwarzanie danych osobowych, które Państwa dotyczą narusza przepisy ogólnego rozporządzenia o ochronie danych osobowych z dnia 27 kwietnia 2016 r.

9. Obowiązek podania przez Panią/Pana danych osobowych jest wymogiem ustawowym wynikającym z ustawy z dnia 14 czerwca 1960 r. kodeks postępowania administracyjnego oraz z wymienionej w pkt. 4 ustawy szczególnej i rozporządzenia.

10. Pani/Pana dane osobowe nie będą podlegały zautomatyzowanemu podejmowaniu decyzji w tym profilowaniu.

11. Pani/Pana dane osobowe nie będą przekazywane poza EOG.

12. W przypadku żądania informacji o źródle danych (art. 15 ust. 1 lit. g RODO), prawo to podlega ograniczeniu, jeżeli wpływa na ochronę praw i wolności osoby, od której dane pozyskano – art. 8a ust. 1 ustawy o planowaniu i zagospodarowaniu przestrzennym.

K. J. Jankowski
24.04.2026

SP
ZAM. B. BROW

Pismo dotyczące aktu planowania przestrzennego

URZĄD MIASTA I GMINY
W PŁYŃCIE
KANCELARIA OGÓLNA
2026 -04- 23
Nr 713 ilość zał.
podpis Antanial

1. ORGAN, DO KTÓREGO JEST SKŁADANE PISMO

Nazwa: Wybrani Gospodarki Przestrzennej, Burmistrz Miasta Zambrow

2. RODZAJ PISMA¹⁾

- 2.1. wniosek do projektu aktu
- 2.2. uwaga do konsultowanego projektu aktu²⁾
- 2.3. wniosek o zmianę aktu³⁾
- 2.4. wniosek o sporządzenie aktu³⁾

3. RODZAJ AKTU PLANOWANIA PRZESTRZENNEGO¹⁾

- 3.1. plan ogólny gminy
- 3.2. miejscowy plan zagospodarowania przestrzennego, w tym zintegrowany plan inwestycyjny lub miejscowy plan rewitalizacji
- 3.3. uchwała ustalająca zasady i warunki sytuowania obiektów małej architektury, tablic reklamowych i urządzeń reklamowych oraz ogrodzeń, ich gabaryty, standardy jakościowe oraz rodzaje materiałów budowlanych, z jakich mogą być wykonane
- 3.4. audyt krajobrazowy
- 3.5. plan zagospodarowania przestrzennego województwa

4. DANE SKŁADAJĄCEGO PISMO⁴⁾

Imię i nazwisko lub nazwa: [redacted]
Kraj: POLSKA Województwo: PODLASKIE
Powiat: ZAMBROW Gmina: ZAMBROW
Ulica: [redacted]

Kod pocztowy: 18-200
E-mail (w przypadku gdy składający pismo posiada adres e-mail): [redacted]
Nr tel. (nieobowiązkowo): [redacted]

Adres skrytki ePUAP lub adres do doręczeń elektronicznych⁵⁾: [redacted]

4.1. Czy składający pismo jest właścicielem lub użytkownikiem wieczystym nieruchomości objętej wnioskiem lub uwagą?

tak nie

5. ADRES DO KORESPONDENCJI SKŁADAJĄCEGO PISMO⁴⁾

(Nieobowiązkowo)

Kraj: Województwo:
Powiat: Gmina:
Ulica: Nr domu: Nr lokalu:
Miejscowość: Kod pocztowy:

6. DANE PEŁNOMOCNIKA⁴⁾

(Nieobowiązkowo)

pełnomocnik pełnomocnik do doręczeń

Imię i nazwisko:
Kraj: Województwo:
Powiat: Gmina:
Ulica: Nr domu: Nr lokalu:
Miejscowość: Kod pocztowy:
E-mail (w przypadku gdy pełnomocnik posiada adres e-mail):
Nr tel. (nieobowiązkowo):
Adres skrytki ePUAP lub adres do doręczeń elektronicznych⁵⁾:

7. TREŚĆ PISMA

7.1. Treść⁶⁾

Wniosek o zmianę w Planie Ogólnym Miasta Zambroży
 dotyczący ulicy - ulica otwarta (1750) na mapie
 budowlanej nr 3134 na funduszu - ulica usytuowana z
 zabudową mieszkaniową jednorodzinną Ponadto wniosek o
 objęcie mapy działki obrębem uzupełnienia zabudowy,
 które jest ustalono na działkach nr 102/103/104

7.2. (Nieobowiązkowo). W przypadku wypełnienia, należy uzupełnić każdą z kolumn tabeli. Szczegółowe informacje dotyczące treści pisma w odniesieniu do działek ewidencyjnych:

Lp.	7.2.1. Nazwa aktu planowania przestrzennego	7.2.2. Identyfikator działki lub działek ewidencyjnych	7.2.3. Czy teren objęty pismem obejmuje całość działki lub działek ewidencyjnych ⁷⁾	7.2.4. Treść ⁶⁾
1	PLAN OGÓLNY MIASTA	3134	<input checked="" type="checkbox"/> tak <input type="checkbox"/> nie	Plan ogólny miasta Zambroży na ulicę otwartą na funduszu budowlanym oraz obręb uzupełnienia zabudowy.

7.3. (Nieobowiązkowo). W przypadku wypełnienia, należy uzupełnić każdą z kolumn tabeli.

Szczegółowe informacje dotyczące działek ewidencyjnych oraz niektórych parametrów – w przypadku zaznaczenia w pkt 2: wniosku do projektu aktu (pkt 2.1), uwagi do konsultowanego projektu aktu (pkt 2.2) lub wniosku o zmianę aktu (pkt 2.3) oraz w pkt 3: planu ogólnego gminy (pkt 3.1) lub miejscowego planu zagospodarowania przestrzennego, w tym zintegrowanego planu inwestycyjnego lub miejscowego planu rewitalizacji (pkt 3.2):

7.3.1. Nazwa planu ogólnego gminy lub miejscowego planu zagospodarowania przestrzennego	7.3.2. Identyfikator działki lub działek ewidencyjnych	7.3.3. Czy teren objęty pismem obejmuje całość działki lub działek ewidencyjnych ⁷⁾	7.3.4. Nazwa lub nazwy klasy przeznaczenia terenu (albo symbol lub symbole klasy przeznaczenia terenu) ⁸⁾	7.3.5. Maksymalny udział powierzchni zabudowy [%]	7.3.6. Maksymalna wysokość zabudowy [m]	7.3.7. Minimalny udział powierzchni biologicznie czynnej [%]
.....	<input type="checkbox"/> tak <input type="checkbox"/> nie

8. OŚWIADCZENIE W SPRAWIE KORESPONDENCJI ELEKTRONICZNEJ

Wyrażam zgodę Nie wyrażam zgody

na doręczanie korespondencji w niniejszej sprawie za pomocą środków komunikacji elektronicznej w rozumieniu art. 2 pkt 5 ustawy z dnia 18 lipca 2002 r. o świadczeniu usług drogą elektroniczną (Dz. U. z 2020 r. poz. 344).

9. ZAŁĄCZNIKI

- Pełnomocnictwo do reprezentowania składającego pismo lub pełnomocnictwo do doręczeń (zgodnie z ustawą z dnia 16 listopada 2006 r. o opłacie skarbowej (Dz. U. z 2023 r. poz. 2111)) – jeżeli składający pismo działa przez pełnomocnika.
- Potwierdzenie uiszczenia opłaty skarbowej od pełnomocnictwa – jeżeli obowiązek uiszczenia takiej opłaty wynika z ustawy z dnia 16 listopada 2006 r. o opłacie skarbowej.

- (Nieobowiązkowo). Określenie granic terenu w formie graficznej w przypadku wskazania terenu objętego pismem jako części działki ewidencyjnej lub działek ewidencyjnych.
- (Nieobowiązkowo). Inne załączniki – w przypadku zaznaczenia pola należy podać nazwy załączników.⁹⁾

7. TREŚĆ PISMA

Podpis po

..... Data: 23.04.2026

¹⁾ Można zaznaczyć więcej niż jedno pole. W ramach jednego pisma można wybrać tylko te akty, w przypadku których pismo będzie wysyłane do tego samego organu wskazanego w pkt 1. W przypadku gdy treść wniosku lub uwagi związana jest z dokumentem powiązany z aktem planowania przestrzennego (np. sporządzanej w toku procedowania aktu, w ramach strategicznej oceny oddziaływania na środowisko, prognozy oddziaływania na środowisko), należy w pkt 3 wybrać rodzaj aktu planowania przestrzennego, którego ten dokument dotyczy, po czym wprowadzić treść wniosku lub uwagi w pkt 7.1 lub 7.2.

²⁾ Nie dotyczy planu zagospodarowania przestrzennego województwa.

³⁾ Nie dotyczy planu zagospodarowania przestrzennego województwa i audytu krajobrazowego.

⁴⁾ W pkt 4 należy podać adres zamieszkania albo siedziby składającego pismo. W przypadku wypełnienia pkt 5 podaje się adres do korespondencji składającego pismo, jeżeli jest inny niż adres podany w pkt 4. W przypadku wypełnienia pkt 6 podaje się adres zamieszkania albo siedziby pełnomocnika. W przypadku większej liczby składających pismo lub pełnomocników dane kolejnych składających pismo lub pełnomocników dodaje się w formularzu albo zamieszcza na osobnych stronach i dołącza do formularza.

⁵⁾ Adres skrytki ePUAP lub adres do doręczeń elektronicznych wskazuje się w przypadku wyrażenia zgody na doręczanie korespondencji za pomocą środków komunikacji elektronicznej, z zastrzeżeniem przypadków, w których organ, zgodnie z przepisami ustawy z dnia 18 listopada 2020 r. o doręczeniach elektronicznych (Dz. U. z 2023 r. poz. 285, z późn. zm.), ma obowiązek doręczenia korespondencji na adres do doręczeń elektronicznych.

⁶⁾ Maksymalna liczba znaków w pkt 7.1 wynosi 1000, natomiast w przypadku pkt 7.2.4 wartość ta odnosi się do pojedynczego wiersza. W przypadku potrzeby dodatkowego uzasadnienia, które wykracza poza wskazany limit znaków, uzasadnienie zamieszcza się na osobnych stronach i dołącza do formularza. W przypadku większej liczby wierszy w pkt 7.2.4 kolejne wiersze dodaje się w formularzu albo zamieszcza na osobnych stronach i dołącza do formularza.

⁷⁾ W przypadku zaznaczenia pola „nie” (wskazania terenu objętego pismem jako części działki ewidencyjnej lub działek ewidencyjnych) można dodać załącznik z określeniem granic terenu w formie graficznej.

⁸⁾ Podaje się nazwę lub symbol klasy przeznaczenia terenu zgodnie ze standardami określonymi w przepisach wykonawczych wydanych na podstawie art. 16 ust. 2 ustawy z dnia 27 marca 2003 r. o planowaniu i zagospodarowaniu przestrzennym (Dz. U. z 2023 r. poz. 977, z późn. zm.).

⁹⁾ W przypadku dołączenia do pisma załączników zawierających dane osobowe, inne niż wymienione w pkt 4, 5 i 6, załączniki te należy zanonimizować, tj. ukryć dane osobowe.

INFORMACJA DOTYCZĄCA OCHRONY DANYCH OSOBOWYCH

Zgodnie z art. 13 Rozporządzenia Parlamentu Europejskiego i Rady (UE) 2016/679 z dnia 27 kwietnia 2016r. w sprawie ochrony osób fizycznych w związku z przetwarzaniem danych osobowych i w sprawie swobodnego przepływu takich danych oraz uchylenia dyrektywy 95/46/WE (ogólne rozporządzenie o ochronie danych) informujemy, o zasadach przetwarzania Państwa danych osobowych oraz o przysługujących Pani/Panu prawach z tym związanych.

1. Administratorem Pani/Pana danych osobowych jest Burmistrz Miasta Zambrów, ul. Fabryczna 3, 18-300 Zambrów, tel. 86 271 48 31, mail: um@zambrow.pl

2. Kontakt z IOD możliwy jest pod adresem mail: inspektorochronydanych@kowalczyk.pro;

3. Dane osobowe zawarte we wniosku przetwarzane będą w celu rozpatrzenia wniosku do projektu aktu planowania przestrzennego bądź wniosku o sporządzenie lub zmianę aktu planowania przestrzennego.

4. Pani/Pana dane osobowe będą przetwarzane na podstawie art. 6 ust 1 lit c RODO, tj. przetwarzanie jest niezbędne do wypełnienia obowiązku prawnego ciążącego na administratorze wynikającego z ustawy z dnia 27 marca 2003 r. o planowaniu i zagospodarowaniu oraz Rozporządzenia Ministra Rozwoju i Technologii z dnia 13 listopada 2023 r. w sprawie wzoru formularza pisma dotyczącego aktu planowania przestrzennego.

5. Zgodnie z jednolitym rzeczowym wykazem akt niniejsze materiały są przechowywane 25 lat od roku następnego po zakończeniu sprawy, a następnie zostaną przekazane do Archiwum Państwowego, gdzie będą przechowywane wiecznie.

6. Posiada Pani/Pan prawo dostępu do swoich danych oraz ich sprostowania, a także ograniczenia przetwarzania. W celu wykonania swoich praw należy skierować żądanie pod adres e-mail: inspektorochronydanych@kowalczyk.pro;

7. Odbiorcami danych osobowych będą wyłącznie podmioty uprawnione do uzyskania danych osobowych na podstawie przepisów prawa oraz inne podmioty na podstawie stosownych umów podpisanych z Miastem Zambrów;

8. Ma Pani/Pan prawo do wniesienia skargi do organu nadzorczego, tj. Prezesa Urzędu Ochrony Danych Osobowych, gdy uznają Państwo, iż przetwarzanie danych osobowych, które Państwa dotyczą narusza przepisy ogólnego rozporządzenia o ochronie danych osobowych z dnia 27 kwietnia 2016 r.

9. Obowiązek podania przez Panią/Pana danych osobowych jest wymogiem ustawowym wynikającym z ustawy z dnia 14 czerwca 1960 r. kodeks postępowania administracyjnego oraz z wymienionej w pkt. 4 ustawy szczególnej i rozporządzenia.

10. Pani/Pana dane osobowe nie będą podlegały zautomatyzowanemu podejmowaniu decyzji w tym profilowaniu.

11. Pani/Pana dane osobowe nie będą przekazywane poza EOG.

12. W przypadku żądania informacji o źródle danych (art. 15 ust. 1 lit. g RODO), prawo to podlega ograniczeniu, jeżeli wpływa na ochronę praw i wolności osoby, od której dane pozyskano – art. 8a ust. 1 ustawy o planowaniu i zagospodarowaniu przestrzennym.

Województwo: podlaskie
Powiat: zambrowski
Jednostka ewidencyjna: ZAMBRÓW-m.
Obręb: m.Zambrow

Mapa zasadnicza
Skala 1:1000

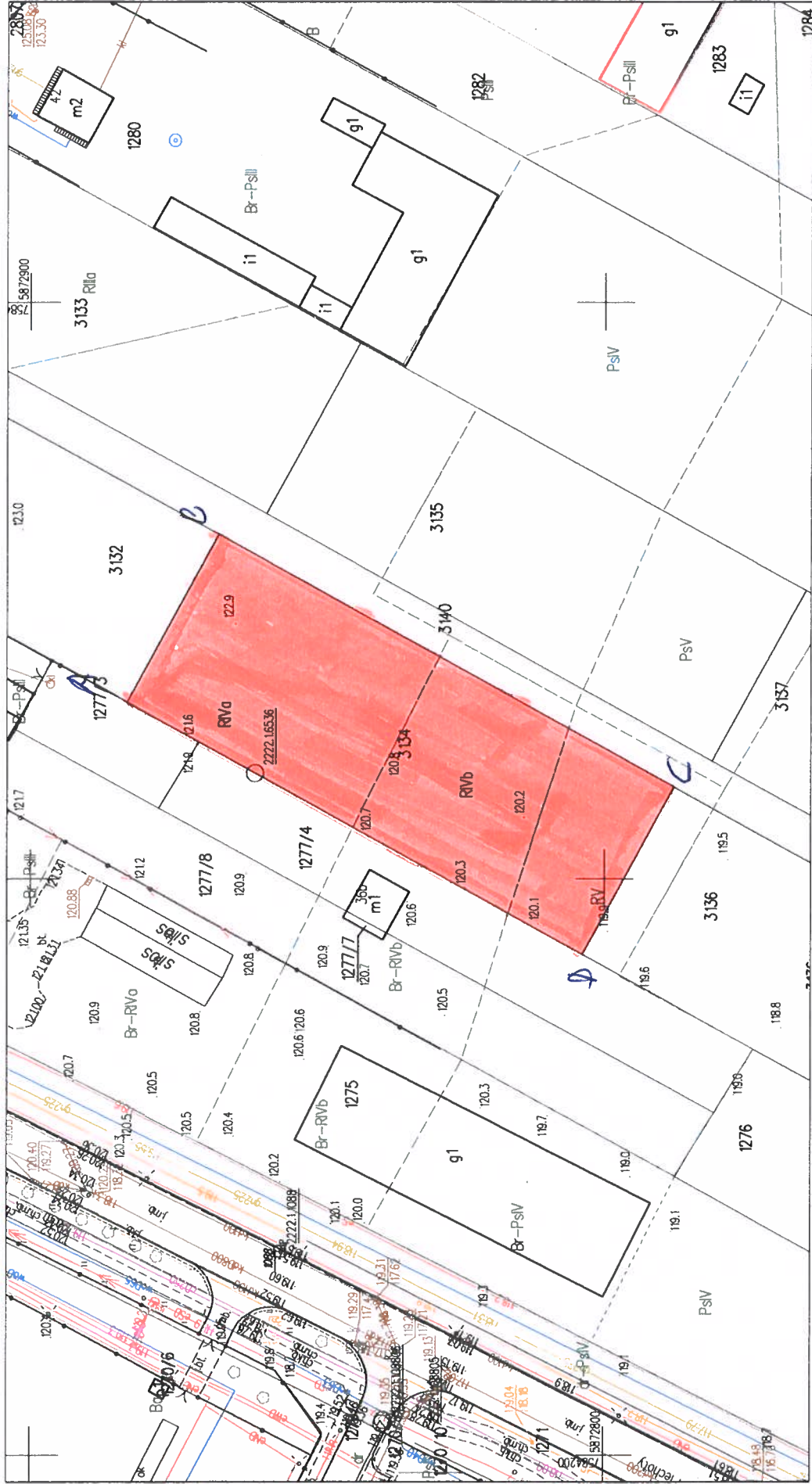

ABCD- działka nr 3134
objekt mieszkalny.

ID weryfikacji: 25737-3db0c5e9 (na stronie: <https://powiatzambrowski.geoportal2.pl/map/osrodek/weryfikacja.php>)
Dokument wygenerowany automatycznie dnia: 09.04.2025 r. Wniosek: GK.6642.596.2025
Niniejsza mapa nie może służyć do celów projektowych.



URZĄD MIASTA ZAMBRÓW
ul. Fabryczna 3
18-300 Zambrów
tel. (086) 271-22-10, fax (086) 271-21-17

URZĄD MIASTA ZAMBRÓW
WYDZIAŁ GOSPODARKI PRZESTRZENNEJ
KANCELARIA
2026 -04- 23
M. podpis HUSC zał.
adres WWW
www.zambrow.pl
e-mail:
um@zambrow.pl

WYDZIAŁ GOSPODARKI PRZESTRZENNEJ
KARTA USŁUG NR GP/15

Nazwa sprawy:

Pismo dotyczące aktu planowania przestrzennego.

Podstawa prawna:

1. Art. 8g Ustawy z dnia 27 marca 2003 r. o planowaniu i zagospodarowaniu przestrzennym (Dz. U. z 2023 r. poz. 977 z późn. zm.).
2. Rozporządzenie Ministra Rozwoju i Technologii z dnia 13 listopada 2023 r. w sprawie wzoru formularza pisma dotyczącego aktu planowania przestrzennego (Dz. U. poz. 2509).

Wymagane dokumenty:

- ✓ Wniosek sporządzony zgodnie ze wzorem określonym w Rozporządzeniu Ministra Rozwoju i Technologii z dnia 13 listopada 2023 r. w sprawie wzoru formularza pisma dotyczącego aktu planowania przestrzennego (dostępny na stronie <https://bip.zambrow.pl/> lub w Urzędzie Miasta Zambrów)
- ✓ Ewentualne pełnomocnictwo udzielone osobie działającej w imieniu wnioskodawcy .

Opłaty:

- ✓ nie podlega opłacie skarbowej
- ✓ od pełnomocnictwa – opłata skarbową 17,00 zł -wpląty z tytułu opłaty skarbowej należy dokonać w chwili składania wniosku na niżej podany numer konta:
Urząd Miasta Zambrów
Bank Spółdzielczy w Zambrowie
67 8775 0009 0010 0101 0201 0732

Sposób dostarczenia:

- ✓ osobiście
- ✓ pocztą
- ✓ poczta elektroniczną
- ✓ przez pełnomocnika

Miejsce złożenia dokumentów:

- ✓ Sekretariat p. 225 lub um@zambrow.pl

Sprawę załatwia i udziela szczegółowych wyjaśnień:

- Nazwa Wydziału / Stanowiska: Wydział Gospodarki Przestrzennej
- Nr pokoju: 208,209
- Nr telefonu: 086 271 22 10 w.20 lub 26

Godziny Urzędowania:

- ✓ poniedziałek – piątek: 7³⁰ – 15³⁰

Termin załatwienia sprawy:

- ✓ zgodnie z przepisami Ustawy o planowaniu i zagospodarowaniu przestrzennym

Tryb odwoławczy:

- ✓ Nie przysługuje

Informacje dodatkowe:

Sporządził:

Zaakceptował:

Zatwierdził:

Pismo dotyczące aktu planowania przestrzennego

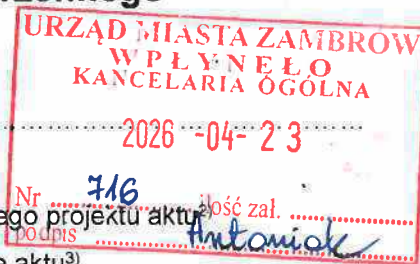

1. ORGAN, DO KTÓREGO JEST SKŁADANE PISMO

Nazwa: Burmistrz Miasta Zambrow

2. RODZAJ PISMA¹⁾

- 2.1. wniosek do projektu aktu 2.2. uwaga do konsultowanego projektu aktu
 2.3. wniosek o zmianę aktu³⁾ 2.4. wniosek o sporządzenie aktu³⁾

3. RODZAJ AKTU PLANOWANIA PRZESTRZENNEGO¹⁾

- 3.1. plan ogólny gminy
 3.2. miejscowy plan zagospodarowania przestrzennego, w tym zintegrowany plan inwestycyjny lub miejscowy plan rewitalizacji
 3.3. uchwała ustalająca zasady i warunki sytuowania obiektów małej architektury, tablic reklamowych i urządzeń reklamowych oraz ogrodzeń, ich gabaryty, standardy jakościowe oraz rodzaje materiałów budowlanych, z jakich mogą być wykonane
 3.4. audyt krajobrazowy
 3.5. plan zagospodarowania przestrzennego województwa

4. DANE SKŁADAJĄCEGO PISMO⁴⁾

Imię i nazwisko lub nazwa: [REDACTED]
Kraj: POLSKA Województwo: PODLASKIE
Powiat: ZAMBROW Gmina: ZAMBROW
Ulica: [REDACTED] Nr domu: 38 Nr lokalu: [REDACTED]
Miejscowość: ZAMBROW Kod pocztowy: 18-300
E-mail (w przypadku gdy składający pismo posiada adres e-mail): [REDACTED]
Nr tel. (nieobowiązkowo): [REDACTED]
Adres skrytki ePUAP lub adres do doręczeń elektronicznych⁵⁾: [REDACTED]

4.1. Czy składający pismo jest właścicielem lub użytkownikiem wieczystym nieruchomości objętej wnioskiem lub uwagą?

tak nie

5. ADRES DO KORESPONDENCJI SKŁADAJĄCEGO PISMO⁴⁾

(Nieobowiązkowo)

Kraj: Województwo:
Powiat: Gmina:
Ulica: Nr domu: Nr lokalu:
Miejscowość: Kod pocztowy:

6. DANE PEŁNOMOCNIKA⁴⁾

(Nieobowiązkowo)

pełnomocnik pełnomocnik do doręczeń

Imię i nazwisko:
Kraj: Województwo:
Powiat: Gmina:
Ulica: Nr domu: Nr lokalu:
Miejscowość: Kod pocztowy:
E-mail (w przypadku gdy pełnomocnik posiada adres e-mail):
Nr tel. (nieobowiązkowo):
Adres skrytki ePUAP lub adres do doręczeń elektronicznych⁵⁾:

7. TREŚĆ PISMA

7.1. Treść⁶⁾

Dwoma z powyższych miejsc, działki nr 697 podlega pny
 ul. Odrobiniowej w zabudowie - działka w projekcie planu
 ogólnego zagospodarowania terenu (3050)
 Wnioskuję o objęcie jej strefą usługową

7.2. (Nieobowiązkowo) W przypadku wypełnienia, należy uzupełnić każdą z kolumn tabeli.

Szczegółowe informacje dotyczące treści pisma w odniesieniu do działek ewidencyjnych:

Lp.	7.2.1. Nazwa aktu planowania przestrzennego	7.2.2. Identyfikator działki lub działek ewidencyjnych	7.2.3. Czy teren objęty pismem obejmuje całość działki lub działek ewidencyjnych ⁷⁾	7.2.4. Treść ⁶⁾
1	Plan ogólny	697	<input checked="" type="checkbox"/> tak <input type="checkbox"/> nie	Zmiana strefy ul. Odrobiniowej na strefę usługową zgodnie z planem

7.3. (Nieobowiązkowo) W przypadku wypełnienia, należy uzupełnić każdą z kolumn tabeli.

Szczegółowe informacje dotyczące działek ewidencyjnych oraz niektórych parametrów – w przypadku zaznaczenia w pkt 2: wniosku do projektu aktu (pkt 2.1), uwagi do konsultowanego projektu aktu (pkt 2.2) lub wniosku o zmianę aktu (pkt 2.3) oraz w pkt 3: planu ogólnego gminy (pkt 3.1) lub miejscowego planu zagospodarowania przestrzennego, w tym zintegrowanego planu inwestycyjnego lub miejscowego planu rewitalizacji (pkt 3.2):

Lp.	7.3.1. Nazwa planu ogólnego gminy lub miejscowego planu zagospodarowania przestrzennego	7.3.2. Identyfikator działki lub działek ewidencyjnych	7.3.3. Czy teren objęty pismem obejmuje całość działki lub działek ewidencyjnych ⁷⁾	7.3.4. Nazwa lub nazwy klasy przeznaczenia terenu (albo symbol lub symbole klasy przeznaczenia terenu) ⁸⁾	7.3.5. Maksymalny udział powierzchni zabudowy [%]	7.3.6. Maksymalna wysokość zabudowy [m]	7.3.7. Minimalny udział powierzchni biologicznie czynnej [%]
1			<input type="checkbox"/> tak <input type="checkbox"/> nie				

8. OŚWIADCZENIE W SPRAWIE KORESPONDENCJI ELEKTRONICZNEJ

Wyrażam zgodę Nie wyrażam zgody

na doręczanie korespondencji w niniejszej sprawie za pomocą środków komunikacji elektronicznej w rozumieniu art. 2 pkt 5 ustawy z dnia 18 lipca 2002 r. o świadczeniu usług drogą elektroniczną (Dz. U. z 2020 r. poz. 344).

9. ZAŁĄCZNIKI

- Pełnomocnictwo do reprezentowania składającego pismo lub pełnomocnictwo do doręczeń (zgodnie z ustawą z dnia 16 listopada 2006 r. o opłacie skarbowej (Dz. U. z 2023 r. poz. 2111)) – jeżeli składający pismo działa przez pełnomocnika.
- Potwierdzenie uiszczenia opłaty skarbowej od pełnomocnictwa – jeżeli obowiązek uiszczenia takiej opłaty wynika z ustawy z dnia 16 listopada 2006 r. o opłacie skarbowej.
- (Nieobowiązkowo). Określenie granic terenu w formie graficznej w przypadku wskazania terenu objętego pismem jako części działki ewidencyjnej lub działek ewidencyjnych.
- (Nieobowiązkowo). Inne załączniki – w przypadku zaznaczenia pola należy podać nazwy załączników.⁹⁾

10. PODPIS SKŁADAJĄCEGO PISMO (PEŁNOMOCNIKA) I DATA PODPISU

Podpis powinien być czytelny. Podpis i datę podpisu umieszcza się w przypadku składania pisma w postaci papierowej.

Podpis: [REDACTED]

Data: 23.04.2026

¹⁾ Można zaznaczyć więcej niż jedno pole. W ramach jednego pisma można wybrać tylko te akty, w przypadku których pismo będzie wysyłane do tego samego organu wskazanego w pkt 1. W przypadku gdy treść wniosku lub uwagi związana jest z dokumentem powiązany z aktem planowania przestrzennego (np. sporządzanej w toku procedowania aktu, w ramach strategicznej oceny oddziaływania na środowisko, prognozy oddziaływania na środowisko), należy w pkt 3 wybrać rodzaj aktu planowania przestrzennego, którego ten dokument dotyczy, po czym wprowadzić treść wniosku lub uwagi w pkt 7.1 lub 7.2.

²⁾ Nie dotyczy planu zagospodarowania przestrzennego województwa.

³⁾ Nie dotyczy planu zagospodarowania przestrzennego województwa i audytu krajobrazowego.

⁴⁾ W pkt 4 należy podać adres zamieszkania albo siedziby składającego pismo. W przypadku wypełnienia pkt 5 podaje się adres do korespondencji składającego pismo, jeżeli jest inny niż adres podany w pkt 4. W przypadku wypełnienia pkt 6 podaje się adres zamieszkania albo siedziby pełnomocnika. W przypadku większej liczby składających pismo lub pełnomocników dane kolejnych składających pismo lub pełnomocników dodaje się w formularzu albo zamieszcza na osobnych stronach i dołącza do formularza.

⁵⁾ Adres skrytki ePUAP lub adres do doręczeń elektronicznych wskazuje się w przypadku wyrażenia zgody na doręczanie korespondencji za pomocą środków komunikacji elektronicznej, z zastrzeżeniem przypadków, w których organ, zgodnie z przepisami ustawy z dnia 18 listopada 2020 r. o doręczeniach elektronicznych (Dz. U. z 2023 r. poz. 285, z późn. zm.), ma obowiązek doręczenia korespondencji na adres do doręczeń elektronicznych.

⁶⁾ Maksymalna liczba znaków w pkt 7.1. wynosi 1000, natomiast w przypadku pkt 7.2.4. wartość ta odnosi się do pojedynczego wiersza. W przypadku potrzeby dodatkowego uzasadnienia, które wykracza poza wskazany limit znaków, uzasadnienie zamieszcza się na osobnych stronach i dołącza do formularza. W przypadku większej liczby wierszy w pkt 7.2.4. kolejne wiersze dodaje się w formularzu albo zamieszcza na osobnych stronach i dołącza do formularza.

⁷⁾ W przypadku zaznaczenia pola „nie” (wskazania terenu objętego pismem jako części działki ewidencyjnej lub działek ewidencyjnych) można dodać załącznik z określeniem granic terenu w formie graficznej.

⁸⁾ Podaje się nazwę lub symbol klasy przeznaczenia terenu zgodnie ze standardami określonymi w przepisach wykonawczych wydanych na podstawie art. 16 ust. 2 ustawy z dnia 27 marca 2003 r. o planowaniu i zagospodarowaniu przestrzennym (Dz. U. z 2023 r. poz. 977, z późn. zm.).

⁹⁾ W przypadku dołączenia do pisma załączników zawierających dane osobowe, inne niż wymienione w pkt 4, 5 i 6, załączniki te należy zanonimizować, tj. ukryć dane osobowe.

Pismo dotyczące aktu planowania przestrzennego

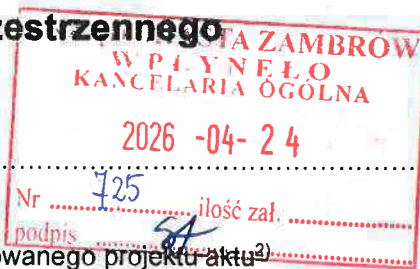

1. ORGAN, DO KTÓREGO JEST SKŁADANE PISMO

Nazwa: **Burmistrz Miasta Zambrów**.....

2. RODZAJ PISMA¹⁾

- 2.1. wniosek do projektu aktu 2.2. uwaga do konsultowanego projektu aktu²⁾
 2.3. wniosek o zmianę aktu³⁾ 2.4. wniosek o sporządzenie aktu³⁾

3. RODZAJ AKTU PLANOWANIA PRZESTRZENNEGO¹⁾

- 3.1. plan ogólny gminy
 3.2. miejscowy plan zagospodarowania przestrzennego, w tym zintegrowany plan inwestycyjny lub miejscowy plan rewitalizacji
 3.3. uchwała ustalająca zasady i warunki sytuowania obiektów małej architektury, tablic reklamowych i urządzeń reklamowych oraz ogrodzeń, ich gabaryty, standardy jakościowe oraz rodzaje materiałów budowlanych, z jakich mogą być wykonane
 3.4. audyt krajobrazowy
 3.5. plan zagospodarowania przestrzennego województwa

4. DANE SKŁADAJĄCEGO PISMO⁴⁾

Imię i nazwisko lub nazwa: [REDACTED].....
Kraj: **Polska**..... Województwo: **Podlaskie**.....
Powiat: **Zambrowski**..... Gmina: **m. Zambrów**.....
Ulica: [REDACTED]..... Nr domu: [REDACTED]..... Nr lokalu:
Miejscowość: **Zambrów**..... Kod pocztowy: **18-300**.....
E-mail (w przypadku gdy składający pismo posiada adres e-mail):
Nr tel. (nieobowiązkowo): [REDACTED].....
Adres skrytki ePUAP lub adres do doręczeń elektronicznych⁵⁾:

4.1. Czy składający pismo jest właścicielem lub użytkownikiem wieczystym nieruchomości objętej wnioskiem lub uwagą?

- tak nie

5. ADRES DO KORESPONDENCJI SKŁADAJĄCEGO PISMO⁴⁾

(Nieobowiązkowo)

Kraj: Województwo:
Powiat: Gmina:
Ulica: Nr domu: Nr lokalu:
Miejscowość: Kod pocztowy:

6. DANE PEŁNOMOCNIKA⁴⁾

(Nieobowiązkowo)

- pełnomocnik pełnomocnik do doręczeń

Imię i nazwisko:
Kraj: Województwo:
Powiat: Gmina:
Ulica: Nr domu: Nr lokalu:
Miejscowość: Kod pocztowy:
E-mail (w przypadku gdy pełnomocnik posiada adres e-mail):
Nr tel. (nieobowiązkowo):
Adres skrytki ePUAP lub adres do doręczeń elektronicznych⁵⁾:

7. TREŚĆ PISMA

7.1. Treść⁶⁾ Wnoszę o zmianę parametrów określonych dla strefy planistycznej oznaczonej identyfikatorem **1POG-52SU** w poniższy sposób: Maksymalny udział powierzchni zabudowy z 40.0 na 60.0, Maksymalna wysokość zabudowy z 10.0 na 15.0 oraz Minimalny udział powierzchni biologicznie czynnej z 50.0 na 30.0. Ponadto wnoszę o zmianę parametrów określonych dla strefy planistycznej oznaczonej identyfikatorem **1POG-21SP** w poniższy sposób: Maksymalny udział powierzchni zabudowy z 40.0 na 60.0, Maksymalna wysokość zabudowy z 10.0 na 15.0.

7.2. (Nieobowiązkowo) W przypadku wypełnienia, należy uzupełnić każdą z kolumn tabeli.

Szczegółowe informacje dotyczące treści pisma w odniesieniu do działek ewidencyjnych:

Lp.	7.2.1. Nazwa aktu planowania przestrzennego	7.2.2. Identyfikator działki lub działek ewidencyjnych	7.2.3. Czy teren objęty pismem obejmuje całość działki lub działek ewidencyjnych ⁷⁾	7.2.4. Treść ⁶⁾
1	Plan ogólny miasta Zambrów	201401_1.00 01.1544/9 201401_1.00 01.1544/8 201401_1.00 01.1932/2 201401_1.00 01.1949	<input checked="" type="checkbox"/> tak <input type="checkbox"/> nie	Zmiana parametrów określonych w projekcie planu ogólnego przyjętych dla stref planistycznych 52SU i 21SP zgodnie z treścią pisma pkt. 7.1

7.3. (Nieobowiązkowo) W przypadku wypełnienia, należy uzupełnić każdą z kolumn tabeli.

Szczegółowe informacje dotyczące działek ewidencyjnych oraz niektórych parametrów – w przypadku zaznaczenia w pkt 2: wniosku do projektu aktu (pkt 2.1), uwagi do konsultowanego projektu aktu (pkt 2.2) lub wniosku o zmianę aktu (pkt 2.3) oraz w pkt 3: planu ogólnego gminy (pkt 3.1) lub miejscowego planu zagospodarowania przestrzennego, w tym zintegrowanego planu inwestycyjnego lub miejscowego planu rewitalizacji (pkt 3.2):

Lp.	7.3.1. Nazwa planu ogólnego gminy lub miejscowego planu zagospodarowania przestrzennego	7.3.2. Identyfikator działki lub działek ewidencyjnych	7.3.3. Czy teren objęty pismem obejmuje całość działki lub działek ewidencyjnych ⁷⁾	7.3.4. Nazwa lub nazwy klasy przeznaczenia terenu (albo symbol lub symbole klasy przeznaczenia terenu) ⁸⁾	7.3.5. Maksymalny udział powierzchni zabudowy [%]	7.3.6. Maksymalna wysokość zabudowy [m]	7.3.7. Minimalny udział powierzchni biologicznie czynnej [%]
1	Plan ogólny miasta Zambrów	201401_1.00 01.1544/9 201401_1.00 01.1544/8	<input checked="" type="checkbox"/> tak <input type="checkbox"/> nie	52SU	60.0	15.0	30.0
2		201401_1.00 01.1932/2 201401_1.00 01.1949	<input checked="" type="checkbox"/> tak <input type="checkbox"/> nie	21SP	60.0	15.0	20.0

8. OŚWIADCZENIE W SPRAWIE KORESPONDENCJI ELEKTRONICZNEJ

Wyrażam zgodę Nie wyrażam zgody

na doręczanie korespondencji w niniejszej sprawie za pomocą środków komunikacji elektronicznej w rozumieniu art. 2 pkt 5 ustawy z dnia 18 lipca 2002 r. o świadczeniu usług drogą elektroniczną (Dz. U. z 2020 r. poz. 344).

9. ZAŁĄCZNIKI

- Pełnomocnictwo do reprezentowania składającego pismo lub pełnomocnictwo do doręczeń (zgodnie z ustawą z dnia 16 listopada 2006 r. o opłacie skarbowej (Dz. U. z 2023 r. poz. 2111)) – jeżeli składający pismo działa przez pełnomocnika.
- Potwierdzenie uiszczenia opłaty skarbowej od pełnomocnictwa – jeżeli obowiązek uiszczenia takiej opłaty wynika z ustawy z dnia 16 listopada 2006 r. o opłacie skarbowej.
- (Nieobowiązkowo). Określenie granic terenu w formie graficznej w przypadku wskazania terenu objętego pismem jako części działki

ewidencyjnej lub działek ewidencyjnych.

- (Nieobowiązkowo). Inne załączniki – w przypadku zaznaczenia pola należy podać nazwy załączników.⁹⁾

10. PODPIS SKŁADAJĄCEGO PISMO (PEŁNOMOCNIKA) I DATA PODPISU

Podpis powinien być czytelny. Podpis i datę podpisu umieszcza się w przypadku składania pisma w postaci papierowej.

Podpis:

Data: 23.04.2026r.....

¹⁾ Można zaznaczyć więcej niż jedno pole. W ramach jednego pisma można wybrać tylko te akty, w przypadku których pismo będzie wysyłane do tego samego organu wskazanego w pkt 1. W przypadku gdy treść wniosku lub uwagi związana jest z dokumentem powiązany z aktem planowania przestrzennego (np. sporządzanej w toku procedowania aktu, w ramach strategicznej oceny oddziaływania na środowisko, prognozy oddziaływania na środowisko), należy w pkt 3 wybrać rodzaj aktu planowania przestrzennego, którego ten dokument dotyczy, po czym wprowadzić treść wniosku lub uwagi w pkt 7.1 lub 7.2.

²⁾ Nie dotyczy planu zagospodarowania przestrzennego województwa.

³⁾ Nie dotyczy planu zagospodarowania przestrzennego województwa i audytu krajobrazowego.

⁴⁾ W pkt 4 należy podać adres zamieszkania albo siedziby składającego pismo. W przypadku wypełnienia pkt 5 podaje się adres do korespondencji składającego pismo, jeżeli jest inny niż adres podany w pkt 4. W przypadku wypełnienia pkt 6 podaje się adres zamieszkania albo siedziby pełnomocnika. W przypadku większej liczby składających pismo lub pełnomocników dane kolejnych składających pismo lub pełnomocników dodaje się w formularzu albo zamieszcza na osobnych stronach i dołącza do formularza.

⁵⁾ Adres skrytki ePUAP lub adres do doręczeń elektronicznych wskazuje się w przypadku wyrażenia zgody na doręczanie korespondencji za pomocą środków komunikacji elektronicznej, z zastrzeżeniem przypadków, w których organ, zgodnie z przepisami ustawy z dnia 18 listopada 2020 r. o doręczeniach elektronicznych (Dz. U. z 2023 r. poz. 285, z późn. zm.), ma obowiązek doręczenia korespondencji na adres do doręczeń elektronicznych.

⁶⁾ Maksymalna liczba znaków w pkt 7.1. wynosi 1000, natomiast w przypadku pkt 7.2.4. wartość ta odnosi się do pojedynczego wiersza. W przypadku potrzeby dodatkowego uzasadnienia, które wykracza poza wskazany limit znaków, uzasadnienie zamieszcza się na osobnych stronach i dołącza do formularza. W przypadku większej liczby wierszy w pkt 7.2.4. kolejne wiersze dodaje się w formularzu albo zamieszcza na osobnych stronach i dołącza do formularza.

⁷⁾ W przypadku zaznaczenia pola „nie” (wskazania terenu objętego pismem jako części działki ewidencyjnej lub działek ewidencyjnych) można dodać załącznik z określeniem granic terenu w formie graficznej.

⁸⁾ Podaje się nazwę lub symbol klasy przeznaczenia terenu zgodnie ze standardami określonymi w przepisach wykonawczych wydanych na podstawie art. 16 ust. 2 ustawy z dnia 27 marca 2003 r. o planowaniu i zagospodarowaniu przestrzennym (Dz. U. z 2023 r. poz. 977, z późn. zm.).

⁹⁾ W przypadku dołączenia do pisma załączników zawierających dane osobowe, inne niż wymienione w pkt 4, 5 i 6, załączniki te należy zanonimizować, tj. ukryć dane osobowe.

Pismo dotyczące aktu planowania przestrzennego

1. ORGAN, DO KTÓREGO JEST SKŁADANE PISMO

Nazwa: BURMISTRZ MIASTA ZAMBRÓW

2. RODZAJ PISMA¹⁾

- 2.1. wniosek do projektu aktu 2.2. uwaga do konsultowanego projektu aktu²⁾
- 2.3. wniosek o zmianę aktu³⁾ 2.4. wniosek o sporządzenie aktu³⁾

3. RODZAJ AKTU PLANOWANIA PRZESTRZENNEGO¹⁾

- 3.1. plan ogólny gminy
- 3.2. miejscowy plan zagospodarowania przestrzennego, w tym zintegrowany plan inwestycyjny lub miejscowy plan rewitalizacji
- 3.3. uchwała ustalająca zasady i warunki sytuowania obiektów małej architektury, tablic reklamowych i urządzeń reklamowych oraz ogrodzeń, ich gabaryty, standardy jakościowe oraz rodzaje materiałów budowlanych, z jakich mogą być wykonane
- 3.4. audyt krajobrazowy
- 3.5. plan zagospodarowania przestrzennego województwa

4. DANE SKŁADAJĄCEGO PISMO⁴⁾

Imię i nazwisko lub nazwa: [REDAKTED]

Województwo: [REDAKTED]

Powiat: GRODZIŃSKI Gmina: GRODZIŃSK MAZOWIECKI

Miejscowość: MAKÓWKA Nr domu: [REDAKTED] Nr lokalu: [REDAKTED]

Kod pocztowy: 05-825

E-mail (w przypadku gdy składający [REDAKTED])

Nr tel. (nieobowiązkowo): [REDAKTED]

Adres skrytki ePUAP lub adres do doręczeń elektronicznych⁵⁾: [REDAKTED]

4.1. Czy składający pismo jest właścicielem lub użytkownikiem wieczystym nieruchomości objętej wnioskiem lub uwagą?

tak nie

5. ADRES DO KORESPONDENCJI SKŁADAJĄCEGO PISMO⁴⁾

(Nieobowiązkowo)

Kraj: Województwo:

Powiat: Gmina:

Ulica: Nr domu: Nr lokalu:

Miejscowość: Kod pocztowy:

6. DANE PEŁNOMOCNIKA⁴⁾

(Nieobowiązkowo)

pełnomocnik pełnomocnik do doręczeń

Imię i nazwisko:

Kraj: Województwo:

Powiat: Gmina:

Ulica: Nr domu: Nr lokalu:

Miejscowość: Kod pocztowy:

E-mail (w przypadku gdy pełnomocnik posiada adres e-mail):

Nr tel. (nieobowiązkowo):

Adres skrytki ePUAP lub adres do doręczeń elektronicznych⁵⁾:

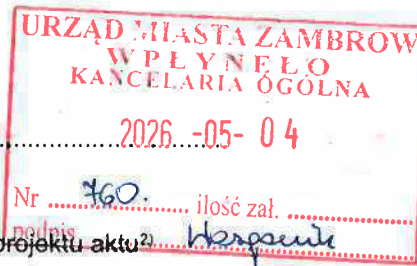

GA
P.D. ZAPLAKO
ok. 05.05.2026
K. Tomińska
06.05.2026

7. TREŚĆ PISMA

7.1. Treść⁶⁾

Wzrost o objęcie mojej nieruchomości objętej
nr. ewidencyjnym 1502/1 położonej przy ul. Włodotkowskiej
27A w Zalesiu Białym, c.p. projekcie p.o. skreślenie ostateczne
27A/50 skreślenie wielokrotnego zabudowe mieszkalniczej
wielorodzinnej podziemi, jednoobrotowej, elektryczne skreślenie
ustępowań

7.2. (Nieobowiązkowo). W przypadku wypełnienia, należy uzupełnić każdą z kolumn tabeli.
Szczegółowe informacje dotyczące treści pisma w odniesieniu do działek ewidencyjnych:

Lp.	7.2.1. Nazwa aktu planowania przestrzennego	7.2.2. Identyfikator działki lub działek ewidencyjnych	7.2.3. Czy teren objęty pismem obejmuje całość działki lub działek ewidencyjnych ⁷⁾	7.2.4. Treść ⁶⁾
1	Plan ogólny	1502/1	<input checked="" type="checkbox"/> tak <input type="checkbox"/> nie	Zgodnie z pkt 7.1.

7.3. (Nieobowiązkowo). W przypadku wypełnienia, należy uzupełnić każdą z kolumn tabeli.

Szczegółowe informacje dotyczące działek ewidencyjnych oraz niektórych parametrów – w przypadku zaznaczenia w pkt 2: wniosku do projektu aktu (pkt 2.1), uwagi do konsultowanego projektu aktu (pkt 2.2) lub wniosku o zmianę aktu (pkt 2.3) oraz w pkt 3: planu ogólnego gminy (pkt 3.1) lub miejscowego planu zagospodarowania przestrzennego, w tym zintegrowanego planu inwestycyjnego lub miejscowego planu rewitalizacji (pkt 3.2):

7.3.1. Nazwa planu ogólnego gminy lub miejscowego planu zagospodarowania przestrzennego	7.3.2. Identyfikator działki lub działek ewidencyjnych	7.3.3. Czy teren objęty pismem obejmuje całość działki lub działek ewidencyjnych ⁷⁾	7.3.4. Nazwa lub nazwy klasy przeznaczenia terenu (albo symbol lub symbole klasy przeznaczenia terenu) ⁸⁾	7.3.5. Maksymalny udział powierzchni zabudowy [%]	7.3.6. Maksymalna wysokość zabudowy [m]	7.3.7. Minimalny udział powierzchni biologicznie czynnej [%]
.....	<input type="checkbox"/> tak <input type="checkbox"/> nie

8. OŚWIADCZENIE W SPRAWIE KORESPONDENCJI ELEKTRONICZNEJ

Wyrażam zgodę Nie wyrażam zgody

na doręczanie korespondencji w niniejszej sprawie za pomocą środków komunikacji elektronicznej w rozumieniu art. 2 pkt 5 ustawy z dnia 18 lipca 2002 r. o świadczeniu usług drogą elektroniczną (Dz. U. z 2020 r. poz. 344).

9. ZAŁĄCZNIKI

- Pełnomocnictwo do reprezentowania składającego pismo lub pełnomocnictwo do doręczeń (zgodnie z ustawą z dnia 16 listopada 2006 r. o opłacie skarbowej (Dz. U. z 2023 r. poz. 2111)) – jeżeli składający pismo działa przez pełnomocnika.
- Potwierdzenie uiszczenia opłaty skarbowej od pełnomocnictwa – jeżeli obowiązek uiszczenia takiej opłaty wynika z ustawy z dnia 16 listopada 2006 r. o opłacie skarbowej.

- (Nieobowiązkowo). Określenie granic terenu w formie graficznej w przypadku wskazania terenu objętego pismem jako części działki ewidencyjnej lub działek ewidencyjnych.
- (Nieobowiązkowo). Inne załączniki – w przypadku zaznaczenia pola należy podać nazwy załączników.⁹⁾

7. TREŚĆ PISMA

Podpis osoby:

..... Data:4.05.2026.....

¹⁾ Można zaznaczyć więcej niż jedno pole. W ramach jednego pisma można wybrać tylko te akty, w przypadku których pismo będzie wysyłane do tego samego organu wskazanego w pkt 1. W przypadku gdy treść wniosku lub uwagi związana jest z dokumentem powiązany z aktem planowania przestrzennego (np. sporządzanej w toku procedowania aktu, w ramach strategicznej oceny oddziaływania na środowisko, prognozy oddziaływania na środowisko), należy w pkt 3 wybrać rodzaj aktu planowania przestrzennego, którego ten dokument dotyczy, po czym wprowadzić treść wniosku lub uwagi w pkt 7.1 lub 7.2.

²⁾ Nie dotyczy planu zagospodarowania przestrzennego województwa.

³⁾ Nie dotyczy planu zagospodarowania przestrzennego województwa i audytu krajobrazowego.

⁴⁾ W pkt 4 należy podać adres zamieszkania albo siedziby składającego pismo. W przypadku wypełnienia pkt 5 podaje się adres do korespondencji składającego pismo, jeżeli jest inny niż adres podany w pkt 4. W przypadku wypełnienia pkt 6 podaje się adres zamieszkania albo siedziby pełnomocnika. W przypadku większej liczby składających pismo lub pełnomocników dane kolejnych składających pismo lub pełnomocników dodaje się w formularzu albo zamieszcza na osobnych stronach i dołącza do formularza.

⁵⁾ Adres skrytki ePUAP lub adres do doręczeń elektronicznych wskazuje się w przypadku wyrażenia zgody na doręczanie korespondencji za pomocą środków komunikacji elektronicznej, z zastrzeżeniem przypadków, w których organ, zgodnie z przepisami ustawy z dnia 18 listopada 2020 r. o doręczeniach elektronicznych (Dz. U. z 2023 r. poz. 285, z późn. zm.), ma obowiązek doręczenia korespondencji na adres do doręczeń elektronicznych.

⁶⁾ Maksymalna liczba znaków w pkt 7.1 wynosi 1000, natomiast w przypadku pkt 7.2.4 wartość ta odnosi się do pojedynczego wiersza. W przypadku potrzeby dodatkowego uzasadnienia, które wykracza poza wskazany limit znaków, uzasadnienie zamieszcza się na osobnych stronach i dołącza do formularza. W przypadku większej liczby wierszy w pkt 7.2.4 kolejne wiersze dodaje się w formularzu albo zamieszcza na osobnych stronach i dołącza do formularza.

⁷⁾ W przypadku zaznaczenia pola „nie” (wskazania terenu objętego pismem jako części działki ewidencyjnej lub działek ewidencyjnych) można dodać załącznik z określeniem granic terenu w formie graficznej.

⁸⁾ Podaje się nazwę lub symbol klasy przeznaczenia terenu zgodnie ze standardami określonymi w przepisach wykonawczych wydanych na podstawie art. 16 ust. 2 ustawy z dnia 27 marca 2003 r. o planowaniu i zagospodarowaniu przestrzennym (Dz. U. z 2023 r. poz. 977, z późn. zm.).

⁹⁾ W przypadku dołączenia do pisma załączników zawierających dane osobowe, inne niż wymienione w pkt 4, 5 i 6, załączniki te należy zanonimizować, tj. ukryć dane osobowe.

INFORMACJA DOTYCZĄCA OCHRONY DANYCH OSOBOWYCH

Zgodnie z art. 13 Rozporządzenia Parlamentu Europejskiego i Rady (UE) 2016/679 z dnia 27 kwietnia 2016r. w sprawie ochrony osób fizycznych w związku z przetwarzaniem danych osobowych i w sprawie swobodnego przepływu takich danych oraz uchylenia dyrektywy 95/46/WE (ogólne rozporządzenie o ochronie danych) informujemy, o zasadach przetwarzania Państwa danych osobowych oraz o przysługujących Pani/Panu prawach z tym związanych.

1. Administratorem Pani/Pana danych osobowych jest Burmistrz Miasta Zambrów, ul. Fabryczna 3, 18-300 Zambrów, tel. 86 271 48 31, mail: um@zambrow.pl

2. Kontakt z IOD możliwy jest pod adresem mail: inspektorochronydanych@kowalczyk.pro;

3. Dane osobowe zawarte we wniosku przetwarzane będą w celu rozpatrzenia wniosku do projektu aktu planowania przestrzennego bądź wniosku o sporządzenie lub zmianę aktu planowania przestrzennego.

4. Pani/Pana dane osobowe będą przetwarzane na podstawie art. 6 ust 1 lit c RODO, tj. przetwarzanie jest niezbędne do wypełnienia obowiązku prawnego ciążącego na administratorze wynikającego z ustawy z dnia 27 marca 2003 r. o planowaniu i zagospodarowaniu oraz Rozporządzenia Ministra Rozwoju i Technologii z dnia 13 listopada 2023 r. w sprawie wzoru formularza pisma dotyczącego aktu planowania przestrzennego.

5. Zgodnie z jednolitym rzeczowym wykazem akt niniejsze materiały są przechowywane 25 lat od roku następnego po zakończeniu sprawy, a następnie zostaną przekazane do Archiwum Państwowego, gdzie będą przechowywane wiecznie.

6. Posiada Pani/Pan prawo dostępu do swoich danych oraz ich sprostowania, a także ograniczenia przetwarzania. W celu wykonania swoich praw należy skierować żądanie pod adres e-mail: inspektorochronydanych@kowalczyk.pro;

7. Odbiorcami danych osobowych będą wyłącznie podmioty uprawnione do uzyskania danych osobowych na podstawie przepisów prawa oraz inne podmioty na podstawie stosownych umów podpisanych z Miastem Zambrów;

8. Ma Pani/Pan prawo do wniesienia skargi do organu nadzorczego, tj. Prezesa Urzędu Ochrony Danych Osobowych, gdy uznają Państwo, iż przetwarzanie danych osobowych, które Państwa dotyczą narusza przepisy ogólnego rozporządzenia o ochronie danych osobowych z dnia 27 kwietnia 2016 r.

9. Obowiązek podania przez Panią/Pana danych osobowych jest wymogiem ustawowym wynikającym z ustawy z dnia 14 czerwca 1960 r. kodeks postępowania administracyjnego oraz z wymienionej w pkt. 4 ustawy szczególnej i rozporządzenia.

10. Pani/Pana dane osobowe nie będą podlegały zautomatyzowanemu podejmowaniu decyzji w tym profilowaniu.

11. Pani/Pana dane osobowe nie będą przekazywane poza EOG.

12. W przypadku żądania informacji o źródle danych (art. 15 ust. 1 lit. g RODO), prawo to podlega ograniczeniu, jeżeli wpływa na ochronę praw i wolności osoby, od której dane pozyskano – art. 8a ust. 1 ustawy o planowaniu i zagospodarowaniu przestrzennym.

11

Pismo dotyczące aktu planowania przestrzennego

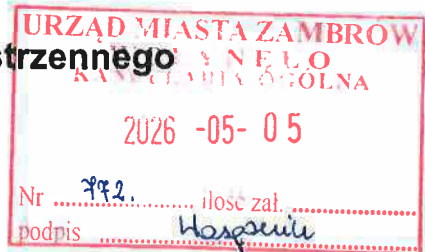

1. ORGAN, DO KTÓREGO JEST SKŁADANE PISMO

Nazwa: BURMISTRZ MIASTA ZAMBRÓW

2. RODZAJ PISMA¹⁾

- 2.1. wniosek do projektu aktu 2.2. uwaga do konsultowanego projektu aktu²⁾
 2.3. wniosek o zmianę aktu³⁾ 2.4. wniosek o sporządzenie aktu³⁾

3. RODZAJ AKTU PLANOWANIA PRZESTRZENNEGO¹⁾

- 3.1. plan ogólny gminy
 3.2. miejscowy plan zagospodarowania przestrzennego, w tym zintegrowany plan inwestycyjny lub miejscowy plan rewitalizacji
 3.3. uchwała ustalająca zasady i warunki sytuowania obiektów małej architektury, tablic reklamowych i urządzeń reklamowych oraz ogrodzeń, ich gabaryty, standardy jakościowe oraz rodzaje materiałów budowlanych, z jakich mogą być wykonane
 3.4. audyt krajobrazowy
 3.5. plan zagospodarowania przestrzennego województwa

4. DANE SKŁADAJĄCEGO PISMO⁴⁾

Imię i nazwisko lub nazwa: [REDACTED]
Kraj: POLSKA Województwo: PODLASKIE
Powiat: ZAMBRÓW Gmina: ZAMBRÓW
Ulica: [REDACTED] Nr domu: [REDACTED] Nr lokalu: [REDACTED]
Miejscowość: CIECZORKI Kod pocztowy: 18-200
E-mail (w przypadku gdy składający pismo posiada adres e-mail): [REDACTED]
Nr tel. (nieobowiązkowo): [REDACTED]
Adres skrytki ePUAP lub adres do doręczeń elektronicznych⁵⁾: [REDACTED]

4.1. Czy składający pismo jest właścicielem lub użytkownikiem wieczystym nieruchomości objętej wnioskiem lub uwagą?

tak nie

5. ADRES DO KORESPONDENCJI SKŁADAJĄCEGO PISMO⁴⁾

(Nieobowiązkowo)

Kraj: POLSKA Województwo: MAZOWIECKIE
Powiat: M. T. WARSZAWA Gmina: [REDACTED]
Ulica: [REDACTED]
Miejscowość: WARSZAWA Kod pocztowy: 01-632

6. DANE PEŁNOMOCNIKA⁴⁾

(Nieobowiązkowo)

pełnomocnik pełnomocnik do doręczeń

Imię i nazwisko: [REDACTED]
Kraj: [REDACTED] Województwo: [REDACTED]
Powiat: [REDACTED] Gmina: [REDACTED]
Ulica: [REDACTED] Nr domu: [REDACTED] Nr lokalu: [REDACTED]
Miejscowość: [REDACTED] Kod pocztowy: [REDACTED]
E-mail (w przypadku gdy pełnomocnik posiada adres e-mail): [REDACTED]
Nr tel. (nieobowiązkowo): [REDACTED]
Adres skrytki ePUAP lub adres do doręczeń elektronicznych⁵⁾: [REDACTED]

7. TREŚĆ PISMA

7.1. Treść⁶⁾ składam wniosek zgodnie z treścią pkt. 7.2 i 7.3.

7.2. (Nieobowiązkowo). W przypadku wypełnienia, należy uzupełnić każdą z kolumn tabeli. Szczegółowe informacje dotyczące treści pisma w odniesieniu do działek ewidencyjnych:

Lp.	7.2.1. Nazwa aktu planowania przestrzennego	7.2.2. Identyfikator działki lub działek ewidencyjnych	7.2.3. Czy teren objęty pismem obejmuje całość działki lub działek ewidencyjnych ⁷⁾	7.2.4. Treść ⁶⁾
1	Plan ogólny miasta Zamborów	201401-1-0001-1194	<input type="checkbox"/> tak <input checked="" type="checkbox"/> nie	Składam wniosek o wyłączenie pozostałej części działki w planie jako teren zabudowy mieszkalnej jednorodzinnej (strefa S1).

7.3. (Nieobowiązkowo). W przypadku wypełnienia, należy uzupełnić każdą z kolumn tabeli.

Szczegółowe informacje dotyczące działek ewidencyjnych oraz niektórych parametrów – w przypadku zaznaczenia w pkt 2: wniosku do projektu aktu (pkt 2.1), uwagi do konsultowanego projektu aktu (pkt 2.2) lub wniosku o zmianę aktu (pkt 2.3) oraz w pkt 3: planu ogólnego gminy (pkt 3.1) lub miejscowego planu zagospodarowania przestrzennego, w tym zintegrowanego planu inwestycyjnego lub miejscowego planu rewitalizacji (pkt 3.2):

7.3.1. Nazwa planu ogólnego gminy lub miejscowego planu zagospodarowania przestrzennego	7.3.2. Identyfikator działki lub działek ewidencyjnych	7.3.3. Czy teren objęty pismem obejmuje całość działki lub działek ewidencyjnych ⁷⁾	7.3.4. Nazwa lub nazwy klasy przeznaczenia terenu (albo symbol lub symbole klasy przeznaczenia terenu ⁸⁾)	7.3.5. Maksymalny udział powierzchni i zabudowy [%]	7.3.6. Maksymalna wysokość zabudowy [m]	7.3.7. Minimalny udział powierzchni biologicznie czynnej [%]
Plan ogólny miasta Zamborów	201401-1-0001-1194	<input type="checkbox"/> tak <input checked="" type="checkbox"/> nie	S1	25%	10.0 m	40%

8. OŚWIADCZENIE W SPRAWIE KORESPONDENCJI ELEKTRONICZNEJ

Wyrażam zgodę Nie wyrażam zgody

na doręczanie korespondencji w niniejszej sprawie za pomocą środków komunikacji elektronicznej w rozumieniu art. 2 pkt 5 ustawy z dnia 18 lipca 2002 r. o świadczeniu usług drogą elektroniczną (Dz. U. z 2020 r. poz. 344).

9. ZAŁĄCZNIKI

- Pełnomocnictwo do reprezentowania składającego pismo lub pełnomocnictwo do doręczeń (zgodnie z ustawą z dnia 16 listopada 2006 r. o opłacie skarbowej (Dz. U. z 2023 r. poz. 2111)) – jeżeli składający pismo działa przez pełnomocnika.
- Potwierdzenie uiszczenia opłaty skarbowej od pełnomocnictwa – jeżeli obowiązek uiszczenia takiej opłaty wynika z ustawy z dnia 16 listopada 2006 r. o opłacie skarbowej.

- (Nieobowiązkowo). Określenie granic terenu w formie graficznej w przypadku wskazania terenu objętego pismem jako części działki ewidencyjnej lub działek ewidencyjnych.
- (Nieobowiązkowo). Inne załączniki – w przypadku zaznaczenia pola należy podać nazwy załączników.⁹⁾

7. TREŚĆ PISMA

Podpis powinien być czytelny. Podpis i datę podpisu umieszcza się w przypadku składania pisma w postaci papierowej.

Podpis: Data: 05.05.2026r.....

¹⁾ Można zaznaczyć więcej niż jedno pole. W ramach jednego pisma można wybrać tylko te akty, w przypadku których pismo będzie wysyłane do tego samego organu wskazanego w pkt 1. W przypadku gdy treść wniosku lub uwagi związana jest z dokumentem powiązany z aktem planowania przestrzennego (np. sporządzanej w toku procedowania aktu, w ramach strategicznej oceny oddziaływania na środowisko, prognozy oddziaływania na środowisko), należy w pkt 3 wybrać rodzaj aktu planowania przestrzennego, którego ten dokument dotyczy, po czym wprowadzić treść wniosku lub uwagi w pkt 7.1 lub 7.2.

²⁾ Nie dotyczy planu zagospodarowania przestrzennego województwa.

³⁾ Nie dotyczy planu zagospodarowania przestrzennego województwa i audytu krajobrazowego

⁴⁾ W pkt 4 należy podać adres zamieszkania albo siedziby składającego pismo. W przypadku wypełnienia pkt 5 podaje się adres do korespondencji składającego pismo, jeżeli jest inny niż adres podany w pkt 4. W przypadku wypełnienia pkt 6 podaje się adres zamieszkania albo siedziby pełnomocnika. W przypadku większej liczby składających pismo lub pełnomocników dane kolejnych składających pismo lub pełnomocników dodaje się w formularzu albo zamieszcza na osobnych stronach i dołącza do formularza.

⁵⁾ Adres skrytki ePUAP lub adres do doręczeń elektronicznych wskazuje się w przypadku wyrażenia zgody na doręczanie korespondencji za pomocą środków komunikacji elektronicznej, z zastrzeżeniem przypadków, w których organ, zgodnie z przepisami ustawy z dnia 18 listopada 2020 r. o doręczeniach elektronicznych (Dz. U. z 2023 r. poz. 285, z późn. zm.), ma obowiązek doręczenia korespondencji na adres do doręczeń elektronicznych.

⁶⁾ Maksymalna liczba znaków w pkt 7.1 wynosi 1000, natomiast w przypadku pkt 7.2.4 wartość ta odnosi się do pojedynczego wiersza. W przypadku potrzeby dodatkowego uzasadnienia, które wykracza poza wskazany limit znaków, uzasadnienie zamieszcza się na osobnych stronach i dołącza do formularza. W przypadku większej liczby wierszy w pkt 7.2.4 kolejne wiersze dodaje się w formularzu albo zamieszcza na osobnych stronach i dołącza do formularza.

⁷⁾ W przypadku zaznaczenia pola „nie” (wskazania terenu objętego pismem jako części działki ewidencyjnej lub działek ewidencyjnych) można dodać załącznik z określeniem granic terenu w formie graficznej.

⁸⁾ Podaje się nazwę lub symbol klasy przeznaczenia terenu zgodnie ze standardami określonymi w przepisach wykonawczych wydanych na podstawie art. 16 ust. 2 ustawy z dnia 27 marca 2003 r. o planowaniu i zagospodarowaniu przestrzennym (Dz. U. z 2023 r. poz. 977, z późn. zm.).

⁹⁾ W przypadku dołączenia do pisma załączników zawierających dane osobowe, inne niż wymienione w pkt 4, 5 i 6, załączniki te należy zanonimizować, tj. ukryć dane osobowe.

INFORMACJA DOTYCZĄCA OCHRONY DANYCH OSOBOWYCH

Zgodnie z art. 13 Rozporządzenia Parlamentu Europejskiego i Rady (UE) 2016/679 z dnia 27 kwietnia 2016 r. w sprawie ochrony osób fizycznych w związku z przetwarzaniem danych osobowych i w sprawie swobodnego przepływu takich danych oraz uchylenia dyrektywy 95/46/WE (ogólne rozporządzenie o ochronie danych) informujemy, o zasadach przetwarzania Państwa danych osobowych oraz o przysługujących Pani/Panu prawach z tym związanych.

1. Administratorem Pani/Pana danych osobowych jest Burmistrz Miasta Zambrów, ul. Fabryczna 3, 18-300 Zambrów, tel. 86 271 48 31, mail: um@zambrow.pl

2. Kontakt z IOD możliwy jest pod adresem mail: inspektorochronydanych@kowalczyk.pro;

3. Dane osobowe zawarte we wniosku przetwarzane będą w celu rozpatrzenia wniosku do projektu aktu planowania przestrzennego bądź wniosku o sporządzenie lub zmianę aktu planowania przestrzennego

4. Pani/Pana dane osobowe będą przetwarzane na podstawie art. 6 ust 1 lit c RODO, tj. przetwarzanie jest niezbędne do wypełnienia obowiązku prawnego ciążącego na administratorze wynikającego z ustawy z dnia 27 marca 2003 r. o planowaniu i zagospodarowaniu oraz Rozporządzenia Ministra Rozwoju i Technologii z dnia 13 listopada 2023 r. w sprawie wzoru formularza pisma dotyczącego aktu planowania przestrzennego.

5. Zgodnie z jednolitym rzeczowym wykazem akt niniejsze materiały są przechowywane 25 lat od roku następnego po zakończeniu sprawy, a następnie zostaną przekazane do Archiwum Państwowego, gdzie będą przechowywane wiecznie.

6. Posiada Pani/Pan prawo dostępu do swoich danych oraz ich sprostowania, a także ograniczenia przetwarzania. W celu wykonania swoich praw należy skierować żądanie pod adres e-mail: inspektorochronydanych@kowalczyk.pro;

7. Odbiorcami danych osobowych będą wyłącznie podmioty uprawnione do uzyskania danych osobowych na podstawie przepisów prawa oraz inne podmioty na podstawie stosownych umów podpisanych z Miastem Zambrów;

8. Ma Pani/Pan prawo do wniesienia skargi do organu nadzorczego, tj. Prezesa Urzędu Ochrony Danych Osobowych, gdy uznają Państwo, iż przetwarzanie danych osobowych, które Państwa dotyczą narusza przepisy ogólnego rozporządzenia o ochronie danych osobowych z dnia 27 kwietnia 2016 r.

9. Obowiązek podania przez Panią/Pana danych osobowych jest wymogiem ustawowym wynikającym z ustawy z dnia 14 czerwca 1960 r. kodeks postępowania administracyjnego oraz z wymienionej w pkt. 4 ustawy szczególnej i rozporządzenia.

10. Pani/Pana dane osobowe nie będą podlegały zautomatyzowanemu podejmowaniu decyzji w tym profilowaniu.

11. Pani/Pana dane osobowe nie będą przekazywane poza EOG.

12. W przypadku żądania informacji o źródle danych (art. 15 ust. 1 lit. g RODO), prawo to podlega ograniczeniu, jeżeli wpływa na ochronę praw i wolności osoby, od której dane pozyskano – art. 8a ust. 1 ustawy o planowaniu i zagospodarowaniu przestrzennym.

Załącznik do pisma dotyczącego aktu planowania przestrzennego

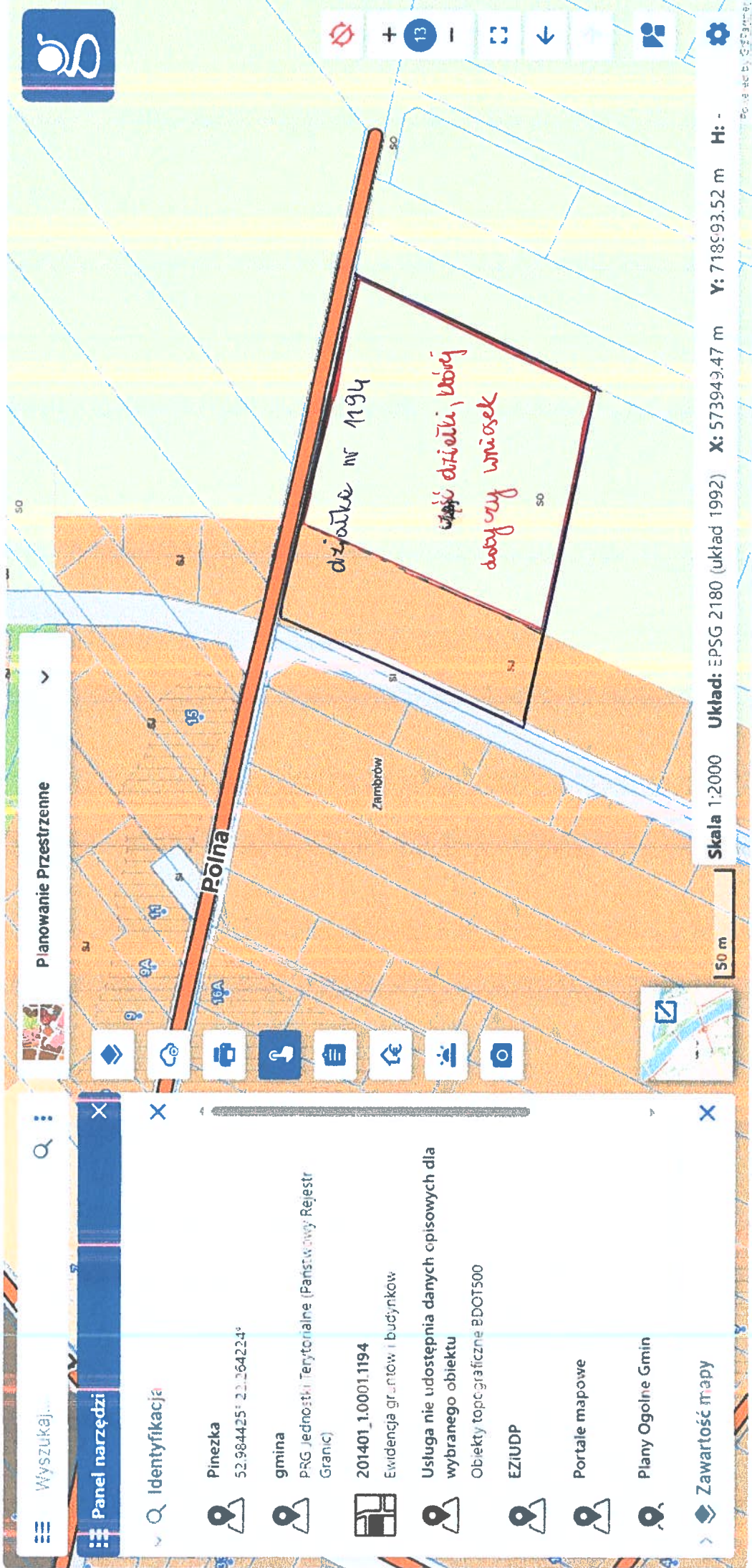

MONIKA KATAR

Pismo dotyczące aktu planowania przestrzennego

URZĄD MIASTA ZAMBROW
 POLYNELO
 KANCELARIA OGOLNA
 2026 -05- 06
 Nr 498 ilość zał.
 podpis H. G.

1. ORGAN, DO KTÓREGO JEST SKŁADANE PISMO

Nazwa: Burmistrz Miasta Zambrów, ul. Fabryczna 3, 18-300 Zambrów

2. RODZAJ PISMA¹⁾

- 2.1. wniosek do projektu aktu 2.2. uwaga do konsultowanego projektu aktu²⁾
 2.3. wniosek o zmianę aktu³⁾ 2.4. wniosek o sporządzenie aktu³⁾

3. RODZAJ AKTU PLANOWANIA PRZESTRZENNEGO¹⁾

- 3.1. plan ogólny gminy
 3.2. miejscowy plan zagospodarowania przestrzennego, w tym zintegrowany plan inwestycyjny lub miejscowy plan rewitalizacji
 3.3. uchwała ustalająca zasady i warunki sytuowania obiektów małej architektury, tablic reklamowych i urządzeń reklamowych oraz ogrodzeń, ich gabaryty, standardy jakościowe oraz rodzaje materiałów budowlanych, z jakich mogą być wykonane
 3.4. audyt krajobrazowy
 3.5. plan zagospodarowania przestrzennego województwa

4. DANE SKŁADAJĄCEGO PISMO⁴⁾

Imię i nazwisko lub nazwa: [REDAKOWANE]

Kraj: Polska Województwo: Podlaskie.....

Powiat: Zambrów..... Gmina: Zambrów.....

Ulica: [REDAKOWANE] Nr domu: [REDAKOWANE] Nr lokalu: -.....

Miejscowość: Zambrów..... Kod pocztowy: 18-300.....

E-mail (w przypadku gdy składający pismo posiada adres e-mail): -.....

Nr tel. (nieobowiązkowo): [REDAKOWANE]

Adres skrytki ePUAP lub adres do doręczeń elektronicznych⁵⁾:

4.1. Czy składający pismo jest właścicielem lub użytkownikiem wieczystym nieruchomości objętej wnioskiem lub uwagą?

- tak nie

5. ADRES DO KORESPONDENCJI SKŁADAJĄCEGO PISMO⁴⁾

(Nieobowiązkowo)

Kraj: Polska..... Województwo: Podlaskie.....

Powiat: Zambrów..... Gmina: Zambrów.....

Ulica: Wiejska..... Nr domu: 9... Nr lokalu: -.....

Miejscowość: Zambrów..... Kod pocztowy: 18-300.....

6. DANE PEŁNOMOCNIKA⁴⁾

(Nieobowiązkowo)

- pełnomocnik pełnomocnik do doręczeń

Imię i nazwisko:

Kraj: Województwo:

Powiat: Gmina:

Ulica: Nr domu: Nr lokalu:

Miejscowość: Kod pocztowy:

E-mail (w przypadku gdy pełnomocnik posiada adres e-mail):

Nr tel. (nieobowiązkowo):

Adres skrytki ePUAP lub adres do doręczeń elektronicznych⁵⁾:

7. TREŚĆ PISMA

7.1. Treść⁶⁾

Wnoszę o takie ujęcie działki ewid. 201401_1.0001.799/2, obręb 0001 Zambrów, położonej w rejonie ul. Wiejskiej 9, w planie ogólnym miasta Zambrów oraz przyszłych działaniach planistycznych Miasta Zambrów, aby zachować i potwierdzić możliwość jej zabudowy mieszkaniowej jednorodzinnej. Wnoszę o kwalifikację działki do strefy SJ oraz - w razie potrzeby - o objęcie jej obszarem uzupełnienia zabudowy. Jednocześnie wnoszę o utrzymanie albo dostosowanie ustaleń MPZP dla rejonu ulic Wiejska, Wądołkowska, Obrońców Zambrów tak, aby działka 799/2 nie została objęta przeznaczeniem rolnym, otwartym, komunikacyjnym lub innym wyłączającym zabudowę.

Uzasadnienie szczegółowe zamieszczono w załączniku nr 1.

7.2. (Nieobowiązkowo) W przypadku wypełnienia, należy uzupełnić każdą z kolumn tabeli.

Szczegółowe informacje dotyczące treści pisma w odniesieniu do działek ewidencyjnych:

Lp.	7.2.1. Nazwa aktu planowania przestrzennego	7.2.2. Identyfikator działki lub działek ewidencyjnych	7.2.3. Czy teren objęty pismem obejmuje całość działki lub działek ewidencyjnych ⁷⁾	7.2.4. Treść ⁶⁾
1	Plan ogólny miasta Zambrów oraz MPZP części miasta Zambrów obejmujący obszar w obrębie ulic: Wiejska, Wądołkowska, Obrońców Zambrów	201401_1.0001.799/2	<input checked="" type="checkbox"/> tak <input type="checkbox"/> nie	Dotyczy całej działki. Wniosek/uwaga: zachować i potwierdzić możliwość zabudowy mieszkaniowej jednorodzinnej działki 799/2, w szczególności przez strefę SJ w planie ogólnym oraz niesprzeczne ustalenia MPZP.

7.3. (Nieobowiązkowo) W przypadku wypełnienia, należy uzupełnić każdą z kolumn tabeli.

Szczegółowe informacje dotyczące działek ewidencyjnych oraz niektórych parametrów – w przypadku zaznaczenia w pkt 2: wniosku do projektu aktu (pkt 2.1), uwagi do konsultowanego projektu aktu (pkt 2.2) lub wniosku o zmianę aktu (pkt 2.3) oraz w pkt 3: planu ogólnego gminy (pkt 3.1) lub miejscowego planu zagospodarowania przestrzennego, w tym zintegrowanego planu inwestycyjnego lub miejscowego planu rewitalizacji (pkt 3.2):

Lp.	7.3.1. Nazwa planu ogólnego gminy lub miejscowego planu zagospodarowania przestrzennego	7.3.2. Identyfikator działki lub działek ewidencyjnych	7.3.3. Czy teren objęty pismem obejmuje całość działki lub działek ewidencyjnych ⁷⁾	7.3.4. Nazwa lub nazwy klasy przeznaczenia terenu (albo symbol lub symbole klasy przeznaczenia terenu) ⁸⁾	7.3.5. Maksymalny udział powierzchni zabudowy [%]	7.3.6. Maksymalna wysokość zabudowy [m]	7.3.7. Minimalny udział powierzchni biologicznie czynnej [%]
1	Plan ogólny miasta Zambrów / MPZP rejonu ulic Wiejska, Wądołkowska, Obrońców Zambrów	201401_1.0001.799/2	<input checked="" type="checkbox"/> tak <input type="checkbox"/> nie	SJ - strefa wielofunkcyjna z zabudową mieszkaniową jednorodziną; w MPZP: MNMN-U albo równoważne przeznaczenie mieszkaniowe jednorodzinne	35	9,0	40

8. OŚWIADCZENIE W SPRAWIE KORESPONDENCJI ELEKTRONICZNEJ

Wyrażam zgodę



Nie wyrażam zgody

na doręczanie korespondencji w niniejszej sprawie za pomocą środków komunikacji elektronicznej w rozumieniu art. 2 pkt 5 ustawy z dnia 18 lipca 2002 r. o świadczeniu usług drogą elektroniczną (Dz. U. z 2020 r. poz. 344).

9. ZAŁĄCZNIKI

- Pełnomocnictwo do reprezentowania składającego pismo lub pełnomocnictwo do doręczeń (zgodnie z ustawą z dnia 16 listopada 2006 r. o opłacie skarbowej (Dz. U. z 2023 r. poz. 2111)) – jeżeli składający pismo działa przez pełnomocnika.
- Potwierdzenie uiszczenia opłaty skarbowej od pełnomocnictwa – jeżeli obowiązek uiszczenia takiej opłaty wynika z ustawy z dnia 16 listopada 2006 r. o opłacie skarbowej.

- (Nieobowiązkowo). Określenie granic terenu w formie graficznej w przypadku wskazania terenu objętego pismem jako części działki ewidencyjnej lub działek ewidencyjnych.
- (Nieobowiązkowo). Inne załączniki - w przypadku zaznaczenia pola należy podać nazwy załączników. Załącznik nr 1 - Uzasadnienie uwagi/wniosku dotyczącej działki 201401_1.0001.799/2.

10. PODPIS SKŁADAJĄCEGO PISMO (PEŁNOMOCNIKA) I DATA PODPISU

Podpis powinien być czytelny. Podpis i data podpisu umieszcza się w przypadku składania pisma w postaci papierowej.

Podpis: 

Data: 

INFORMACJA DOTYCZĄCA OCHRONY DANYCH OSOBOWYCH

Zgodnie z art. 13 Rozporządzenia Parlamentu Europejskiego i Rady (UE) 2016/679 z dnia 27 kwietnia 2016r. w sprawie ochrony osób fizycznych w związku z przetwarzaniem danych osobowych i w sprawie swobodnego przepływu takich danych oraz uchylenia dyrektywy 95/46/WE (ogólne rozporządzenie o ochronie danych) informujemy, o zasadach przetwarzania Państwa danych osobowych oraz o przysługujących Pani/Panu prawach z tym związanych.

1. Administratorem Pani/Pana danych osobowych jest Burmistrz Miasta Zambrów, ul. Fabryczna 3, 18-300 Zambrów, tel. 86 271 48 31, mail: um@zambrow.pl
2. Kontakt z IOD możliwy jest pod adresem mail: inspektorochronydanych@kowalczyk.pro;
3. Dane osobowe zawarte we wniosku przetwarzane będą w celu rozpatrzenia wniosku do projektu aktu planowania przestrzennego bądź wniosku o sporządzenie lub zmianę aktu planowania przestrzennego.
4. Pani/Pana dane osobowe będą przetwarzane na podstawie ustawy z dnia 27 marca 2003 r. o planowaniu i zagospodarowaniu oraz Rozporządzenie Ministra Rozwoju i Technologii z dnia 13 listopada 2023 r. w sprawie wzoru formularza pisma dotyczącego aktu planowania przestrzennego.
5. Zgodnie z jednolitym rzeczowym wykazem akt niniejsze materiały są przechowywane 25 lat od roku następnego po zakończeniu sprawy, a następnie zostaną przekazane do Archiwum Państwowego, gdzie będą przechowywane wечно.
6. Posiada Pani/Pan prawo dostępu do swoich danych oraz ich sprostowania, a także ograniczenia przetwarzania. W celu wykonania swoich praw należy skierować żądanie pod adres e-mail: ;
7. Odbiorcami danych osobowych będą wyłącznie podmioty uprawnione do uzyskania danych osobowych na podstawie przepisów prawa oraz inne podmioty na podstawie stosownych umów podpisanych z Miastem Zambrów;
8. Ma Pani/Pan prawo do wniesienia skargi do organu nadzorczego, tj. Prezesa Urzędu Ochrony Danych Osobowych, gdy uznają Państwo, iż przetwarzanie danych osobowych, które Państwa dotyczą narusza przepisy ogólnego rozporządzenia o ochronie danych osobowych z dnia 27 kwietnia 2016 r.
9. Obowiązek podania przez Panią/Pana danych osobowych jest wymogiem ustawowym wynikającym z ustawy z dnia 14 czerwca 1960 r. kodeks postępowania administracyjnego oraz z wymienionej w pkt. 4 ustawy szczególnej i rozporządzenia.
10. Pani/Pana dane osobowe nie będą podlegały zautomatyzowanemu podejmowaniu decyzji w tym profilowaniu.
11. Pani/Pana dane osobowe nie będą przekazywane poza EOG.
12. W przypadku żądania informacji o źródle danych (art. 15 ust. 1 lit. g RODO), prawo to podlega ograniczeniu, jeżeli wpływa na ochronę praw i wolności osoby, od której dane pozyskano – art. 8a ust. 1 ustawy o planowaniu i zagospodarowaniu przestrzennym.



Załącznik nr 1

UZASADNIENIE UWAGI/WNIOSKU DOTYCZĄCEJ DZIAŁKI 201401_1.0001.799/2

Działka ewidencyjna nr 799/2, identyfikator 201401_1.0001.799/2, obręb 0001 Zambrów, położona jest w rejonie ul. Wiejskiej 9. Niniejsze pismo ma na celu zabezpieczenie możliwości jej przyszłej zabudowy mieszkaniowej jednorodzinnej w związku z prowadzonymi i przyszłymi działaniami planistycznymi Miasta Zambrów.

Z informacji opublikowanych w BIP Miasta Zambrów wynika, że projekt planu ogólnego miasta Zambrów jest przedmiotem konsultacji społecznych, a uwagi należy składać na formularzu pisma dotyczącego aktu planowania przestrzennego. Z tego względu właściciel wnosi o ujęcie działki w strefie umożliwiającej zabudowę mieszkaniową jednorodziną, w szczególności w strefie S.J, oraz - jeżeli będzie to wymagane dla zachowania możliwości realizacji inwestycji - o objęcie działki obszarem uzupełnienia zabudowy.

Z materiałów BIP wynika również, że dla części miasta Zambrów obejmującej obszar położony w obrębie ulic: Wiejska, Wądołkowska i Obrońców Zambrowa obowiązuje miejscowy plan zagospodarowania przestrzennego uchwalony uchwałą nr 211/XXXIII/97 Rady Miejskiej w Zambrowie z dnia 16 grudnia 1997 r., którego przedmiotem jest zabudowa mieszkaniowa. Działka 799/2 znajduje się w rejonie tego układu ulic, dlatego zasadne jest zachowanie jej funkcji mieszkaniowej oraz wykluczenie takich zmian planistycznych, które mogłyby w przyszłości ograniczyć lub pozbawić ją możliwości zabudowy.

Wnoszę, aby w toku sporządzania planu ogólnego oraz ewentualnych zmian miejscowego planu nie kwalifikować działki 799/2 do strefy rolniczej, otwartej, zieleni, komunikacyjnej, infrastrukturalnej ani innej, która uniemożliwiłaby realizację zabudowy mieszkaniowej jednorodzinnej. Wnoszę również, aby przyszłe parametry urbanistyczne nie wyłączały praktycznej możliwości zabudowy działki, w szczególności przez nadmierne ograniczenie powierzchni zabudowy, wysokości budynku, linii zabudowy albo wymogów dotyczących powierzchni biologicznie czynnej.

Wnioskowane ustalenia są racjonalne urbanistycznie, ponieważ dotyczą terenu położonego w granicach miasta, przy istniejącym układzie komunikacyjnym, w sąsiedztwie struktury zabudowy mieszkaniowej. Utrzymanie możliwości zabudowy tej działki stanowi uzupełnienie istniejącego zagospodarowania i nie powinno prowadzić do rozpraszania zabudowy poza obszar miasta.

Wnoszę o pisemne poinformowanie składającego o sposobie rozpatrzenia niniejszej uwagi/wniosku oraz o uwzględnienie działki 201401_1.0001.799/2 w rozwiązaniach planistycznych utrzymujących możliwość jej przyszłej zabudowy mieszkaniowej jednorodzinnej.

Podpis

Data: ...

¹⁾ Można zaznaczyć więcej niż jedno pole. W ramach jednego pisma można wybrać tylko te akty, w przypadku których pismo będzie wysyłane do tego samego organu wskazanego w pkt 1. W przypadku gdy treść wniosku lub uwagi związana jest z dokumentem powiązaniem z aktem planowania przestrzennego (np. sporządzanej w toku procedowania aktu, w ramach strategicznej oceny oddziaływania na środowisko, prognozy oddziaływania na środowisko), należy w pkt 3 wybrać rodzaj aktu planowania przestrzennego, którego ten dokument dotyczy, po czym wprowadzić treść wniosku lub uwagi w pkt 7.1 lub 7.2.

²⁾ Nie dotyczy planu zagospodarowania przestrzennego województwa.

³⁾ Nie dotyczy planu zagospodarowania przestrzennego województwa i audytu krajobrazowego.

⁴⁾ W pkt 4 należy podać adres zamieszkania albo siedziby składającego pismo. W przypadku wypełnienia pkt 5 podaje się adres do korespondencji składającego pismo, jeżeli jest inny niż adres podany w pkt 4. W przypadku wypełnienia pkt 6 podaje się adres zamieszkania albo siedziby pełnomocnika. W przypadku większej liczby składających pismo lub pełnomocników dane kolejnych składających pismo lub pełnomocników dodaje się w formularzu albo zamieszcza na osobnych stronach i dołącza do formularza.

⁵⁾ Adres skrytki ePUAP lub adres do doręczeń elektronicznych wskazuje się w przypadku wyrażenia zgody na doręczanie korespondencji za pomocą środków komunikacji elektronicznej, z zastrzeżeniem przypadków, w których organ, zgodnie z przepisami ustawy z dnia 18 listopada 2020 r. o doręczeniach elektronicznych (Dz. U. z 2023 r. poz. 285, z późn. zm.), ma obowiązek doręczenia korespondencji na adres do doręczeń elektronicznych.

⁶⁾ Maksymalna liczba znaków w pkt 7.1. wynosi 1000, natomiast w przypadku pkt 7.2.4. wartość ta odnosi się do pojedynczego wiersza. W przypadku potrzeby dodatkowego uzasadnienia, które wykracza poza wskazany limit znaków, uzasadnienie zamieszcza się na osobnych stronach i dołącza do formularza. W przypadku większej liczby wierszy w pkt 7.2.4. kolejne wiersze dodaje się w formularzu albo zamieszcza na osobnych stronach i dołącza do formularza.

⁷⁾ W przypadku zaznaczenia pola „nie” (wskazania terenu objętego pismem jako części działki ewidencyjnej lub działek ewidencyjnych) można dodać załącznik z określeniem granic terenu w formie graficznej.

⁸⁾ Podaje się nazwę lub symbol klasy przeznaczenia terenu zgodnie ze standardami określonymi w przepisach wykonawczych wydanych

na podstawie art. 16 ust. 2 ustawy z dnia 27 marca 2003 r. o planowaniu i zagospodarowaniu przestrzennym (Dz. U. z 2023 r. poz. 977, z późn. zm.).



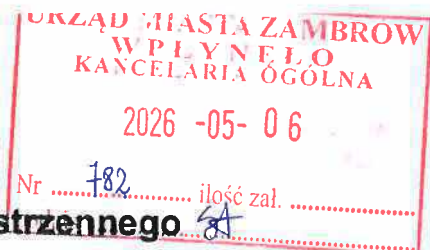

Handwritten notes in blue ink: '64', 'P.P.', 'KAPINA', and a signature.

Pismo dotyczące aktu planowania przestrzennego

1. ORGAN, DO KTÓREGO JEST SKŁADANE PISMO

Nazwa: BURMISTRZ MIASTA ZAMBROW

2. RODZAJ PISMA¹⁾

- 2.1. wniosek do projektu aktu
- 2.2. uwaga do konsultowanego projektu aktu²⁾
- 2.3. wniosek o zmianę aktu³⁾
- 2.4. wniosek o sporządzenie aktu³⁾

3. RODZAJ AKTU PLANOWANIA PRZESTRZENNEGO¹⁾

- 3.1. plan ogólny gminy
- 3.2. miejscowy plan zagospodarowania przestrzennego, w tym zintegrowany plan inwestycyjny lub miejscowy plan rewitalizacji
- 3.3. uchwała ustalająca zasady i warunki sytuowania obiektów małej architektury, tablic reklamowych i urządzeń reklamowych oraz ogrodzeń, ich gabaryty, standardy jakościowe oraz rodzaje materiałów budowlanych, z jakich mogą być wykonane
- 3.4. audyt krajobrazowy
- 3.5. plan zagospodarowania przestrzennego województwa

4. DANE SKŁADAJĄCEGO PISMO⁴⁾

Imię i nazwisko lub nazwa: [REDACTED]
 Kraj: Polska Województwo: Podlaskie
 Powiat: Zambrowski Gmina: m. Zambrów
 Ulica: [REDACTED] Nr domu: [REDACTED] Nr lokalu: [REDACTED]
 Miejscowość: Zambrów Kod pocztowy: 18-300
 E-mail (w przypadku gdy składający pismo posiada adres e-mail):
 Nr tel.(nieobowiązkowo):

Adres skrytki ePUAP lub adres do doręczeń elektronicznych⁵⁾:
 4.1. Czy składający pismo jest właścicielem lub użytkownikiem wieczystym nieruchomości objętej wnioskiem lub uwagą?
 tak nie

5. ADRES DO KORESPONDENCJI SKŁADAJĄCEGO PISMO⁴⁾

(Nieobowiązkowo)

Kraj: Województwo:
 Powiat: Gmina:
 Ulica: Nr domu: Nr lokalu:
 Miejscowość: Kod pocztowy:

6. DANE PEŁNOMOCNIKA⁴⁾

(Nieobowiązkowo)

pełnomocnik pełnomocnik do doręczeń

Imię i nazwisko:
 Kraj: Województwo:
 Powiat: Gmina:
 Ulica: Nr domu: Nr lokalu:
 Miejscowość: Kod pocztowy:
 E-mail (w przypadku gdy pełnomocnik posiada adres e-mail):
 Nr tel. (nieobowiązkowo):
 Adres skrytki ePUAP lub adres do doręczeń elektronicznych⁵⁾:

7. TREŚĆ PISMA

7.1. Treść⁶⁾

Proszę o włączenie działki nr 653/9 położonej przy ul. Tarniymskiej w Zambrowie do strefy z zabudową mieszkalną jednorodinną z zamiar strefy zielonej i rekreacji LFN.

7.2. (Nieobowiązkowo). W przypadku wypełnienia, należy uzupełnić każdą z kolumn tabeli. Szczegółowe informacje dotyczące treści pisma w odniesieniu do działek ewidencyjnych:

Lp.	7.2.1. Nazwa aktu planowania przestrzennego	7.2.2. Identyfikator działki lub działek ewidencyjnych	7.2.3. Czy teren objęty pismem obejmuje całość działki lub działek ewidencyjnych ⁷⁾	7.2.4. Treść ⁶⁾
1	<input type="checkbox"/> tak <input type="checkbox"/> nie

7.3. (Nieobowiązkowo). W przypadku wypełnienia, należy uzupełnić każdą z kolumn tabeli.

Szczegółowe informacje dotyczące działek ewidencyjnych oraz niektórych parametrów – w przypadku zaznaczenia w pkt 2: wniosku do projektu aktu (pkt 2.1), uwagi do konsultowanego projektu aktu (pkt 2.2) lub wniosku o zmianę aktu (pkt 2.3) oraz w pkt 3: planu ogólnego gminy (pkt 3.1) lub miejscowego planu zagospodarowania przestrzennego, w tym zintegrowanego planu inwestycyjnego lub miejscowego planu rewitalizacji (pkt 3.2):

7.3.1. Nazwa planu ogólnego gminy lub miejscowego planu zagospodarowania przestrzennego	7.3.2. Identyfikator działki lub działek ewidencyjnych	7.3.3. Czy teren objęty pismem obejmuje całość działki lub działek ewidencyjnych ⁷⁾	7.3.4. Nazwa lub nazwy klasy przeznaczenia terenu (albo symbol lub symbole klasy przeznaczenia terenu) ⁸⁾	7.3.5. Maksymalny udział powierzchni i zabudowy [%]	7.3.6. Maksymalna wysokość zabudowy [m]	7.3.7. Minimalny udział powierzchni biologicznie czynnej [%]
.....	<input type="checkbox"/> tak <input type="checkbox"/> nie

8. OŚWIADCZENIE W SPRAWIE KORESPONDENCJI ELEKTRONICZNEJ

Wyrażam zgodę Nie wyrażam zgody

na doręczanie korespondencji w niniejszej sprawie za pomocą środków komunikacji elektronicznej w rozumieniu art. 2 pkt 5 ustawy z dnia 18 lipca 2002 r. o świadczeniu usług drogą elektroniczną (Dz. U. z 2020 r. poz. 344).

9. ZAŁĄCZNIKI

- Pełnomocnictwo do reprezentowania składającego pismo lub pełnomocnictwo do doręczeń (zgodnie z ustawą z dnia 16 listopada 2006 r. o opłacie skarbowej (Dz. U. z 2023 r. poz. 2111)) – jeżeli składający pismo działa przez pełnomocnika.
- Potwierdzenie uiszczenia opłaty skarbowej od pełnomocnictwa – jeżeli obowiązek uiszczenia takiej opłaty wynika z ustawy z dnia 16 listopada 2006 r. o opłacie skarbowej.

- (Nieobowiązkowo). Określenie granic terenu w formie graficznej w przypadku wskazania terenu objętego pismem jako części działki ewidencyjnej lub działek ewidencyjnych.
- (Nieobowiązkowo). Inne załączniki – w przypadku zaznaczenia pola należy podać nazwy załączników.⁹⁾

7. TREŚĆ PISMA

Podpis powinien być czytelny. Podpis i data podpisu umieszcza się w przypadku składania pisma w postaci papierowej.

Podpis: Data: 00.05.2026 ✓

¹⁾ Można zaznaczyć więcej niż jedno pole. W ramach jednego pisma można wybrać tylko te akty, w przypadku których pismo będzie wysyłane do tego samego organu wskazanego w pkt 1. W przypadku gdy treść wniosku lub uwagi związana jest z dokumentem powiązany z aktem planowania przestrzennego (np. sporządzanej w toku procedowania aktu, w ramach strategicznej oceny oddziaływania na środowisko, prognozy oddziaływania na środowisko), należy w pkt 3 wybrać rodzaj aktu planowania przestrzennego, którego ten dokument dotyczy, po czym wprowadzić treść wniosku lub uwagi w pkt 7.1 lub 7.2.

²⁾ Nie dotyczy planu zagospodarowania przestrzennego województwa.

³⁾ Nie dotyczy planu zagospodarowania przestrzennego województwa i audytu krajobrazowego.

⁴⁾ W pkt 4 należy podać adres zamieszkania albo siedziby składającego pismo. W przypadku wypełnienia pkt 5 podaje się adres do korespondencji składającego pismo, jeżeli jest inny niż adres podany w pkt 4. W przypadku wypełnienia pkt 6 podaje się adres zamieszkania albo siedziby pełnomocnika. W przypadku większej liczby składających pismo lub pełnomocników dane kolejnych składających pismo lub pełnomocników dodaje się w formularzu albo zamieszcza na osobnych stronach i dołącza do formularza.

⁵⁾ Adres skrytki ePUAP lub adres do doręczeń elektronicznych wskazuje się w przypadku wyrażenia zgody na doręczanie korespondencji za pomocą środków komunikacji elektronicznej, z zastrzeżeniem przypadków, w których organ, zgodnie z przepisami ustawy z dnia 18 listopada 2020 r. o doręczeniach elektronicznych (Dz. U. z 2023 r. poz. 285, z późn. zm.), ma obowiązek doręczenia korespondencji na adres do doręczeń elektronicznych.

⁶⁾ Maksymalna liczba znaków w pkt 7.1 wynosi 1000, natomiast w przypadku pkt 7.2.4 wartość ta odnosi się do pojedynczego wiersza. W przypadku potrzeby dodatkowego uzasadnienia, które wykracza poza wskazany limit znaków, uzasadnienie zamieszcza się na osobnych stronach i dołącza do formularza. W przypadku większej liczby wierszy w pkt 7.2.4 kolejne wiersze dodaje się w formularzu albo zamieszcza na osobnych stronach i dołącza do formularza.

⁷⁾ W przypadku zaznaczenia pola „nie” (wskazania terenu objętego pismem jako części działki ewidencyjnej lub działek ewidencyjnych) można dodać załącznik z określeniem granic terenu w formie graficznej.

⁸⁾ Podaje się nazwę lub symbol klasy przeznaczenia terenu zgodnie ze standardami określonymi w przepisach wykonawczych wydanych na podstawie art. 16 ust. 2 ustawy z dnia 27 marca 2003 r. o planowaniu i zagospodarowaniu przestrzennym (Dz. U. z 2023 r. poz. 977, z późn. zm.).

⁹⁾ W przypadku dołączenia do pisma załączników zawierających dane osobowe, inne niż wymienione w pkt 4, 5 i 6, załączniki te należy zanonimizować, tj. ukryć dane osobowe.

INFORMACJA DOTYCZĄCA OCHRONY DANYCH OSOBOWYCH

Zgodnie z art. 13 Rozporządzenia Parlamentu Europejskiego i Rady (UE) 2016/679 z dnia 27 kwietnia 2016r. w sprawie ochrony osób fizycznych w związku z przetwarzaniem danych osobowych i w sprawie swobodnego przepływu takich danych oraz uchylenia dyrektywy 95/46/WE (ogólne rozporządzenie o ochronie danych) informujemy, o zasadach przetwarzania Państwa danych osobowych oraz o przysługujących Pani/Panu prawach z tym związanych.

1. Administratorem Pani/Pana danych osobowych jest Burmistrz Miasta Zambrów, ul. Fabryczna 3, 18-300 Zambrów, tel. 86 271 48 31, mail: um@zambrow.pl
2. Kontakt z IOD możliwy jest pod adresem mail: inspektorochronydanych@kowalczyk.pro;
3. Dane osobowe zawarte we wniosku przetwarzane będą w celu rozpatrzenia wniosku do projektu aktu planowania przestrzennego bądź wniosku o sporządzenie lub zmianę aktu planowania przestrzennego.
4. Pani/Pana dane osobowe będą przetwarzane na podstawie art. 6 ust 1 lit c RODO, tj. przetwarzanie jest niezbędne do wypełnienia obowiązku prawnego ciążącego na administratorze wynikającego z ustawy z dnia 27 marca 2003 r. o planowaniu i zagospodarowaniu oraz Rozporządzenia Ministra Rozwoju i Technologii z dnia 13 listopada 2023 r. w sprawie wzoru formularza pisma dotyczącego aktu planowania przestrzennego.
5. Zgodnie z jednolitym rzeczowym wykazem akt niniejsze materiały są przechowywane 25 lat od roku następnego po zakończeniu sprawy, a następnie zostaną przekazane do Archiwum Państwowego, gdzie będą przechowywane wiecznie.
6. Posiada Pani/Pan prawo dostępu do swoich danych oraz ich sprostowania, a także ograniczenia przetwarzania. W celu wykonania swoich praw należy skierować żądanie pod adres e-mail: inspektorochronydanych@kowalczyk.pro;
7. Odbiorcami danych osobowych będą wyłącznie podmioty uprawnione do uzyskania danych osobowych na podstawie przepisów prawa oraz inne podmioty na podstawie stosownych umów podpisanych z Miastem Zambrów;
8. Ma Pani/Pan prawo do wniesienia skargi do organu nadzorczego, tj. Prezesa Urzędu Ochrony Danych Osobowych, gdy uznają Państwo, iż przetwarzanie danych osobowych, które Państwa dotyczą narusza przepisy ogólnego rozporządzenia o ochronie danych osobowych z dnia 27 kwietnia 2016 r.
9. Obowiązek podania przez Panią/Pana danych osobowych jest wymogiem ustawowym wynikającym z ustawy z dnia 14 czerwca 1960 r. kodeks postępowania administracyjnego oraz z wymienionej w pkt. 4 ustawy szczególnej i rozporządzenia.
10. Pani/Pana dane osobowe nie będą podlegały zautomatyzowanemu podejmowaniu decyzji w tym profilowaniu.
11. Pani/Pana dane osobowe nie będą przekazywane poza EOG.
12. W przypadku żądania informacji o źródle danych (art. 15 ust. 1 lit. g RODO), prawo to podlega ograniczeniu, jeżeli wpływa na ochronę praw i wolności osoby, od której dane pozyskano – art. 8a ust. 1 ustawy o planowaniu i zagospodarowaniu przestrzennym.

URZĄD MIASTA ZAMBRÓW
 WPLYNEŁO
 KANCELARIA OGÓLNA
 2026 -05- 06
 785
 ilość zał.
 podpis

Pismo dotyczące aktu planowania przestrzennego

Handwritten notes in blue ink:
 SP
 9.12.2026
 [Signature]

1. ORGAN, DO KTÓREGO JEST SKŁADANE PISMO

Nazwa: **BURMISTRZ MIASTA ZAMBRÓW**

2. RODZAJ PISMA¹⁾

- 2.1. wniosek do projektu aktu 2.2. uwaga do konsultowanego projektu aktu²⁾
- 2.3. wniosek o zmianę aktu³⁾ 2.4. wniosek o sporządzenie aktu³⁾

3. RODZAJ AKTU PLANOWANIA PRZESTRZENNEGO¹⁾

- 3.1. plan ogólny gminy
- 3.2. miejscowy plan zagospodarowania przestrzennego, w tym zintegrowany plan inwestycyjny lub miejscowy plan rewitalizacji
- 3.3. uchwała ustalająca zasady i warunki sytuowania obiektów małej architektury, tablic reklamowych i urządzeń reklamowych oraz ogrodzeń, ich gabaryty, standardy jakościowe oraz rodzaje materiałów budowlanych, z jakich mogą być wykonane
- 3.4. audyt krajobrazowy
- 3.5. plan zagospodarowania przestrzennego województwa

4. DANE SKŁADAJĄCEGO PISMA⁴⁾

Imię i nazwisko lub nazwa: [Redacted]
 Kraj: **Polska** Województwo: **Podlaskie**
 Powiat: **Zambrowski** Gmina: **Zambrow**
 Nr domu: [Redacted] Nr lokalu: [Redacted]
 Miejscowość: **Zambrow** Kod pocztowy: **18-300**
 E-mail (w przypadku gdy składowca posiada adres e-mail): [Redacted]

Adres skrytki ePUAP lub adres do doręczeń elektronicznych⁵⁾:

4.1. Czy składający pismo jest właścicielem lub użytkownikiem wieczystym nieruchomości objętej wnioskiem lub uwagą?
 tak nie

5. ADRES DO KORESPONDENCJI SKŁADAJĄCEGO PISMA⁴⁾

(Nieobowiązkowo)

Kraj: Województwo:
 Powiat: Gmina:
 Ulica: Nr domu: Nr lokalu:
 Miejscowość: Kod pocztowy:

6. DANE PEŁNOMOCNIKA⁴⁾

(Nieobowiązkowo)

pełnomocnik pełnomocnik do doręczeń

Imię i nazwisko:
 Kraj: Województwo:
 Powiat: Gmina:
 Ulica: Nr domu: Nr lokalu:
 Miejscowość: Kod pocztowy:
 E-mail (w przypadku gdy pełnomocnik posiada adres e-mail):
 Nr tel. (nieobowiązkowo):
 Adres skrytki ePUAP lub adres do doręczeń elektronicznych⁵⁾:

Handwritten note: j4.

7. TREŚĆ PISMA

7.1. Treść⁶⁾

WNIOSKOWE O ZABUDOWE MIESZKANIOWA
JEDNORODZINNA NA DZIAŁCE O NR EWIDENCYJNYM
113/2 OBRĘB 0001 ZAMBROŃ
PROSZE O WZGLĘDNIE CAŁEJ DZIAŁKI
W SASIEDZTWE LUBSTWIE ZABUDOWA JEDNORODZINNA
I DOSTĘP DO INFRASTRUKTURY (MEDIA-PRAJ, KODA)
DZIAŁO DO DZIAŁKI 2 (U. OSTROLSKIEJ)

7.2. (Nieobowiązkowo). W przypadku wypełnienia, należy uzupełnić każdą z kolumn tabeli. Szczegółowe informacje dotyczące treści pisma w odniesieniu do działek ewidencyjnych:

Lp.	7.2.1. Nazwa aktu planowania przestrzennego	7.2.2. Identyfikator działki lub działek ewidencyjnych	7.2.3. Czy teren objęty pismem obejmuje całość działki lub działek ewidencyjnych ⁷⁾	7.2.4. Treść ⁶⁾
1	PLAN OGÓLNY	201401 1.0001 113/2 obręb 0001 ZAMBROŃ	<input checked="" type="checkbox"/> tak <input type="checkbox"/> nie	WNIOSKOWE O ZABUDOWE MIESZKANIOWA JEDNORODZINNA NA CAŁEJ DZIAŁCE 113/2

7.3. (Nieobowiązkowo). W przypadku wypełnienia, należy uzupełnić każdą z kolumn tabeli.

Szczegółowe informacje dotyczące działek ewidencyjnych oraz niektórych parametrów – w przypadku zaznaczenia w pkt 2: wniosku do projektu aktu (pkt 2.1), uwagi do konsultowanego projektu aktu (pkt 2.2) lub wniosku o zmianę aktu (pkt 2.3) oraz w pkt 3: planu ogólnego gminy (pkt 3.1) lub miejscowego planu zagospodarowania przestrzennego, w tym zintegrowanego planu inwestycyjnego lub miejscowego planu rewitalizacji (pkt 3.2):

7.3.1. Nazwa planu ogólnego gminy lub miejscowego planu zagospodarowania przestrzennego	7.3.2. Identyfikator działki lub działek ewidencyjnych	7.3.3. Czy teren objęty pismem obejmuje całość działki lub działek ewidencyjnych ⁷⁾	7.3.4. Nazwa lub nazwy klasy przeznaczenia terenu (albo symbol lub symbole klasy przeznaczenia terenu) ⁸⁾	7.3.5. Maksymalny udział powierzchni i zabudowy [%]	7.3.6. Maksymalna wysokość zabudowy [m]	7.3.7. Minimalny udział powierzchni biologicznie czynnej [%]
PLAN OGÓLNY	201401 1.0001 113/2 obręb 0001 ZAMBROŃ	<input checked="" type="checkbox"/> tak <input type="checkbox"/> nie	SJ			

8. OŚWIADCZENIE W SPRAWIE KORESPONDENCJI ELEKTRONICZNEJ

Wyrażam zgodę Nie wyrażam zgody

na doręczanie korespondencji w niniejszej sprawie za pomocą środków komunikacji elektronicznej w rozumieniu art. 2 pkt 5 ustawy z dnia 18 lipca 2002 r. o świadczeniu usług drogą elektroniczną (Dz. U. z 2020 r. poz. 344).

9. ZAŁĄCZNIKI

- Pełnomocnictwo do reprezentowania składającego pismo lub pełnomocnictwo do doręczeń (zgodnie z ustawą z dnia 16 listopada 2006 r. o opłacie skarbowej (Dz. U. z 2023 r. poz. 2111)) – jeżeli składający pismo działa przez pełnomocnika.
- Potwierdzenie uiszczenia opłaty skarbowej od pełnomocnictwa – jeżeli obowiązek uiszczenia takiej opłaty wynika z ustawy z dnia 16 listopada 2006 r. o opłacie skarbowej.

- (Nieobowiązkowo). Określenie granic terenu w formie graficznej w przypadku wskazania terenu objętego pismem jako części działki ewidencyjnej lub działek ewidencyjnych.
- (Nieobowiązkowo). Inne załączniki – w przypadku zaznaczenia pola należy podać nazwy załączników.⁹⁾

7. TREŚĆ PISMA

..... Data: 02.05.2026

¹⁾ Można zaznaczyć więcej niż jedno pole. W ramach jednego pisma można wybrać tylko te akty, w przypadku których pismo będzie wysyłane do tego samego organu wskazanego w pkt 1. W przypadku gdy treść wniosku lub uwagi związana jest z dokumentem powiązany z aktem planowania przestrzennego (np. sporządzanej w toku procedowania aktu, w ramach strategicznej oceny oddziaływania na środowisko, prognozy oddziaływania na środowisko), należy w pkt 3 wybrać rodzaj aktu planowania przestrzennego, którego ten dokument dotyczy, po czym wprowadzić treść wniosku lub uwagi w pkt 7.1 lub 7.2.

²⁾ Nie dotyczy planu zagospodarowania przestrzennego województwa.

³⁾ Nie dotyczy planu zagospodarowania przestrzennego województwa i audytu krajobrazowego.

⁴⁾ W pkt 4 należy podać adres zamieszkania albo siedziby składającego pismo. W przypadku wypełnienia pkt 5 podaje się adres do korespondencji składającego pismo, jeżeli jest inny niż adres podany w pkt 4. W przypadku wypełnienia pkt 6 podaje się adres zamieszkania albo siedziby pełnomocnika. W przypadku większej liczby składających pismo lub pełnomocników dane kolejnych składających pismo lub pełnomocników dodaje się w formularzu albo zamieszcza na osobnych stronach i dołącza do formularza.

⁵⁾ Adres skrytki ePUAP lub adres do doręczeń elektronicznych wskazuje się w przypadku wyrażenia zgody na doręczanie korespondencji za pomocą środków komunikacji elektronicznej, z zastrzeżeniem przypadków, w których organ, zgodnie z przepisami ustawy z dnia 18 listopada 2020 r. o doręczeniach elektronicznych (Dz. U. z 2023 r. poz. 285, z późn. zm.), ma obowiązek doręczenia korespondencji na adres do doręczeń elektronicznych.

⁶⁾ Maksymalna liczba znaków w pkt 7.1 wynosi 1000, natomiast w przypadku pkt 7.2.4 wartość ta odnosi się do pojedynczego wiersza. W przypadku potrzeby dodatkowego uzasadnienia, które wykracza poza wskazany limit znaków, uzasadnienie zamieszcza się na osobnych stronach i dołącza do formularza. W przypadku większej liczby wierszy w pkt 7.2.4 kolejne wiersze dodaje się w formularzu albo zamieszcza na osobnych stronach i dołącza do formularza.

⁷⁾ W przypadku zaznaczenia pola „nie” (wskazania terenu objętego pismem jako części działki ewidencyjnej lub działek ewidencyjnych) można dodać załącznik z określeniem granic terenu w formie graficznej.

⁸⁾ Podaje się nazwę lub symbol klasy przeznaczenia terenu zgodnie ze standardami określonymi w przepisach wykonawczych wydanych na podstawie art. 16 ust. 2 ustawy z dnia 27 marca 2003 r. o planowaniu i zagospodarowaniu przestrzennym (Dz. U. z 2023 r. poz. 977, z późn. zm.).

⁹⁾ W przypadku dołączenia do pisma załączników zawierających dane osobowe, inne niż wymienione w pkt 4, 5 i 6, załączniki te należy zanonimizować, tj. ukryć dane osobowe.

INFORMACJA DOTYCZĄCA OCHRONY DANYCH OSOBOWYCH

Zgodnie z art. 13 Rozporządzenia Parlamentu Europejskiego i Rady (UE) 2016/679 z dnia 27 kwietnia 2016 r. w sprawie ochrony osób fizycznych w związku z przetwarzaniem danych osobowych i w sprawie swobodnego przepływu takich danych oraz uchylenia dyrektywy 95/46/WE (ogólne rozporządzenie o ochronie danych) informujemy, o zasadach przetwarzania Państwa danych osobowych oraz o przysługujących Pani/Panu prawach z tym związanych.

1. Administratorem Pani/Pana danych osobowych jest Burmistrz Miasta Zambrów, ul. Fabryczna 3, 18-300 Zambrów, tel. 86 271 48 31, mail: um@zambrow.pl
2. Kontakt z IOD możliwy jest pod adresem mail: inspektorochronydanych@kowalczyk.pro;
3. Dane osobowe zawarte we wniosku przetwarzane będą w celu rozpatrzenia wniosku do projektu aktu planowania przestrzennego bądź wniosku o sporządzenie lub zmianę aktu planowania przestrzennego.
4. Pani/Pana dane osobowe będą przetwarzane na podstawie art. 6 ust 1 lit c RODO, tj. przetwarzanie jest niezbędne do wypełnienia obowiązku prawnego ciążącego na administratorze wynikającego z ustawy z dnia 27 marca 2003 r. o planowaniu i zagospodarowaniu oraz Rozporządzenia Ministra Rozwoju i Technologii z dnia 13 listopada 2023 r. w sprawie wzoru formularza pisma dotyczącego aktu planowania przestrzennego.
5. Zgodnie z jednolitym rzeczowym wykazem akt niniejsze materiały są przechowywane 25 lat od roku następnego po zakończeniu sprawy, a następnie zostaną przekazane do Archiwum Państwowego, gdzie będą przechowywane wiecznie.
6. Posiada Pani/Pan prawo dostępu do swoich danych oraz ich sprostowania, a także ograniczenia przetwarzania. W celu wykonania swoich praw należy skierować żądanie pod adres e-mail: inspektorochronydanych@kowalczyk.pro;
7. Odbiorcami danych osobowych będą wyłącznie podmioty uprawnione do uzyskania danych osobowych na podstawie przepisów prawa oraz inne podmioty na podstawie stosownych umów podpisanych z Miastem Zambrów;
8. Ma Pani/Pan prawo do wniesienia skargi do organu nadzorczego, tj. Prezesa Urzędu Ochrony Danych Osobowych, gdy uznają Państwo, iż przetwarzanie danych osobowych, które Państwa dotyczą narusza przepisy ogólnego rozporządzenia o ochronie danych osobowych z dnia 27 kwietnia 2016 r.
9. Obowiązek podania przez Panią/Pana danych osobowych jest wymogiem ustawowym wynikającym z ustawy z dnia 14 czerwca 1960 r. kodeks postępowania administracyjnego oraz z wymienionej w pkt. 4 ustawy szczególnej i rozporządzenia.
10. Pani/Pana dane osobowe nie będą podlegały zautomatyzowanemu podejmowaniu decyzji w tym profilowaniu.
11. Pani/Pana dane osobowe nie będą przekazywane poza EOG.
12. W przypadku żądania informacji o źródle danych (art. 15 ust. 1 lit. g RODO), prawo to podlega ograniczeniu, jeżeli wpływa na ochronę praw i wolności osoby, od której dane pozyskano – art. 8a ust. 1 ustawy o planowaniu i zagospodarowaniu przestrzennym.

dnia 2026-05-06
nr 488
Ilość zał. K. Janczyński

Pismo dotyczące aktu planowania przestrzennego

BP
D. Janczyński

1. ORGAN, DO KTÓREGO JEST SKŁADANE PISMO

Nazwa: BURMISTRZ MIASTA ZAMBROW

2. RODZAJ PISMA¹⁾

- 2.1. wniosek do projektu aktu
- 2.2. uwaga do konsultowanego projektu aktu²⁾
- 2.3. wniosek o zmianę aktu³⁾
- 2.4. wniosek o sporządzenie aktu³⁾

3. RODZAJ AKTU PLANOWANIA PRZESTRZENNEGO¹⁾

- 3.1. plan ogólny gminy
- 3.2. miejscowy plan zagospodarowania przestrzennego, w tym zintegrowany plan inwestycyjny lub miejscowy plan rewitalizacji
- 3.3. uchwała ustalająca zasady i warunki sytuowania obiektów małej architektury, tablic reklamowych i urządzeń reklamowych oraz ogrodzeń, ich gabaryty, standardy jakościowe oraz rodzaje materiałów budowlanych, z jakich mogą być wykonane
- 3.4. audyt krajobrazowy
- 3.5. plan zagospodarowania przestrzennego województwa

4. DANE SKŁADAJĄCEGO PISMO⁴⁾

Imię i nazwisko lub nazwa: [REDAKTED]
 Kraj: POLSKIE Województwo: P. LUBUSKIE
 Powiat: AMBROZOWSKI Gmina: M. ZAMBROW
 Ulica: [REDAKTED] Nr domu: [REDAKTED] Nr lokalu: [REDAKTED]
 Miejscowość: ZAMBROW Kod pocztowy: 13-300
 E-mail (w przypadku gdy składający pismo posiada adres e-mail): [REDAKTED]
 Nr tel. (nieobowiązkowo): [REDAKTED]
 Adres skrytki ePUAP lub adres do doręczeń elektronicznych⁵⁾: [REDAKTED]

4.1. Czy składający pismo jest właścicielem lub użytkownikiem wieczystym nieruchomości objętej wnioskiem lub uwagą?

- tak
- nie

5. ADRES DO KORESPONDENCJI SKŁADAJĄCEGO PISMO⁴⁾

(Nieobowiązkowo)

Kraj: [REDAKTED] Województwo: [REDAKTED]
 Powiat: [REDAKTED] Gmina: [REDAKTED]
 Ulica: [REDAKTED] Nr domu: [REDAKTED] Nr lokalu: [REDAKTED]
 Miejscowość: [REDAKTED] Kod pocztowy: [REDAKTED]

6. DANE PEŁNOMOCNIKA⁴⁾

(Nieobowiązkowo)

- pełnomocnik
- pełnomocnik do doręczeń

Imię i nazwisko: [REDAKTED]
 Kraj: [REDAKTED] Województwo: [REDAKTED]
 Powiat: [REDAKTED] Gmina: [REDAKTED]
 Ulica: [REDAKTED] Nr domu: [REDAKTED] Nr lokalu: [REDAKTED]
 Miejscowość: [REDAKTED] Kod pocztowy: [REDAKTED]
 E-mail (w przypadku gdy pełnomocnik posiada adres e-mail): [REDAKTED]
 Nr tel. (nieobowiązkowo): [REDAKTED]

Adres skrytki ePUAP lub adres do doręczeń elektronicznych⁵⁾: [REDAKTED]

7. TREŚĆ PISMA

7.1. Treść⁶⁾ Składam wniosek o uwzględnienie w planie ogólnym strefy Mandlu wielkopowierzchniowego ul. dubie nr 34/2 w Zabobowie. Strefa ta będzie kontynuacją przeznaczenia terenu objętego ul. dubie nr 34/2 i ktwd. objęta jest miejscowym planem zagospodarowania przestrzennego Uchwały nr 295/XLIX/2023 Rady Miasta Zambrów.

7.2. (Nieobowiązkowo) W przypadku wypełnienia, należy uzupełnić każdą z kolumn tabeli.

Szczegółowe informacje dotyczące treści pisma w odniesieniu do działek ewidencyjnych:

Lp.	7.2.1. Nazwa aktu planowania przestrzennego	7.2.2. Identyfikator działki lub działek ewidencyjnych	7.2.3. Czy teren objęty pismem obejmuje całość działki lub działek ewidencyjnych ⁷⁾	7.2.4. Treść ⁶⁾
1	<input type="checkbox"/> tak <input type="checkbox"/> nie

7.3. (Nieobowiązkowo) W przypadku wypełnienia, należy uzupełnić każdą z kolumn tabeli.

Szczegółowe informacje dotyczące działek ewidencyjnych oraz niektórych parametrów – w przypadku zaznaczenia w pkt 2: wniosku do projektu aktu (pkt 2.1), uwagi do konsultowanego projektu aktu (pkt 2.2) lub wniosku o zmianę aktu (pkt 2.3) oraz w pkt 3: planu ogólnego gminy (pkt 3.1) lub miejscowego planu zagospodarowania przestrzennego, w tym zintegrowanego planu inwestycyjnego lub miejscowego planu rewitalizacji (pkt 3.2):

Lp.	7.3.1. Nazwa planu ogólnego gminy lub miejscowego planu zagospodarowania przestrzennego	7.3.2. Identyfikator działki lub działek ewidencyjnych	7.3.3. Czy teren objęty pismem obejmuje całość działki lub działek ewidencyjnych ⁷⁾	7.3.4. Nazwa lub nazwy klasy przeznaczenia terenu (albo symbol lub symbole klasy przeznaczenia terenu) ⁸⁾	7.3.5. Maksymalny udział powierzchni zabudowy [%]	7.3.6. Maksymalna wysokość zabudowy [m]	7.3.7. Minimalny udział powierzchni biologicznie czynnej [%]
1	<input type="checkbox"/> tak <input type="checkbox"/> nie

8. OŚWIADCZENIE W SPRAWIE KORESPONDENCJI ELEKTRONICZNEJ

Wyrażam zgodę Nie wyrażam zgody

na doręczanie korespondencji w niniejszej sprawie za pomocą środków komunikacji elektronicznej w rozumieniu art. 2 pkt 5 ustawy z dnia 18 lipca 2002 r. o świadczeniu usług drogą elektroniczną (Dz. U. z 2020 r. poz. 344).

9. ZAŁĄCZNIKI

- Pełnomocnictwo do reprezentowania składającego pismo lub pełnomocnictwo do doręczeń (zgodnie z ustawą z dnia 16 listopada 2006 r. o opłacie skarbowej (Dz. U. z 2023 r. poz. 2111)) – jeżeli składający pismo działa przez pełnomocnika.
- Potwierdzenie uiszczenia opłaty skarbowej od pełnomocnictwa – jeżeli obowiązek uiszczenia takiej opłaty wynika z ustawy z dnia 16 listopada 2006 r. o opłacie skarbowej.
- (Nieobowiązkowo). Określenie granic terenu w formie graficznej w przypadku wskazania terenu objętego pismem jako części działki ewidencyjnej lub działek ewidencyjnych.
- (Nieobowiązkowo). Inne załączniki – w przypadku zaznaczenia pola należy podać nazwy załączników.⁹⁾

10. PODPIS SKŁADAJĄCEGO PISMO (PEŁNOMOCNIKA) I DATA PODPISU

Podpis powinien być czytelny. Podpis i datę podpisu umieszcza się w przypadku składania pisma w postaci papierowej.

Podpis:

Data: 06.05.26.....

¹⁾ Można zaznaczyć więcej niż jedno pole. W ramach jednego pisma można wybrać tylko te akty, w przypadku których pismo będzie wysyłane do tego samego organu wskazanego w pkt 1. W przypadku gdy treść wniosku lub uwagi związana jest z dokumentem powiązany z aktem planowania przestrzennego (np. sporządzanej w toku procedowania aktu, w ramach strategicznej oceny oddziaływania na środowisko, prognozy oddziaływania na środowisko), należy w pkt 3 wybrać rodzaj aktu planowania przestrzennego, którego ten dokument dotyczy, po czym wprowadzić treść wniosku lub uwagi w pkt 7.1 lub 7.2.

²⁾ Nie dotyczy planu zagospodarowania przestrzennego województwa.

³⁾ Nie dotyczy planu zagospodarowania przestrzennego województwa i audytu krajobrazowego.

⁴⁾ W pkt 4 należy podać adres zamieszkania albo siedziby składającego pismo. W przypadku wypełnienia pkt 5 podaje się adres do korespondencji składającego pismo, jeżeli jest inny niż adres podany w pkt 4. W przypadku wypełnienia pkt 6 podaje się adres zamieszkania albo siedziby pełnomocnika. W przypadku większej liczby składających pismo lub pełnomocników dane kolejnych składających pismo lub pełnomocników dodaje się w formularzu albo zamieszcza na osobnych stronach i dołącza do formularza.

⁵⁾ Adres skrytki ePUAP lub adres do doręczeń elektronicznych wskazuje się w przypadku wyrażenia zgody na doręczanie korespondencji za pomocą środków komunikacji elektronicznej, z zastrzeżeniem przypadków, w których organ, zgodnie z przepisami ustawy z dnia 18 listopada 2020 r. o doręczeniach elektronicznych (Dz. U. z 2023 r. poz. 285, z późn. zm.), ma obowiązek doręczenia korespondencji na adres do doręczeń elektronicznych.

⁶⁾ Maksymalna liczba znaków w pkt 7.1. wynosi 1000, natomiast w przypadku pkt 7.2.4. wartość ta odnosi się do pojedynczego wiersza. W przypadku potrzeby dodatkowego uzasadnienia, które wykracza poza wskazany limit znaków, uzasadnienie zamieszcza się na osobnych stronach i dołącza do formularza. W przypadku większej liczby wierszy w pkt 7.2.4. kolejne wiersze dodaje się w formularzu albo zamieszcza na osobnych stronach i dołącza do formularza.

⁷⁾ W przypadku zaznaczenia pola „nie” (wskazania terenu objętego pismem jako części działki ewidencyjnej lub działek ewidencyjnych) można dodać załącznik z określeniem granic terenu w formie graficznej.

⁸⁾ Podaje się nazwę lub symbol klasy przeznaczenia terenu zgodnie ze standardami określonymi w przepisach wykonawczych wydanych na podstawie art. 16 ust. 2 ustawy z dnia 27 marca 2003 r. o planowaniu i zagospodarowaniu przestrzennym (Dz. U. z 2023 r. poz. 977, z późn. zm.).

⁹⁾ W przypadku dołączenia do pisma załączników zawierających dane osobowe, inne niż wymienione w pkt 4, 5 i 6, załączniki te należy zanonimizować, tj. ukryć dane osobowe.

Kopia mapy zasadniczej w postaci wektorowej
licencja nr GK.6642.210.2026_2014_CL1 1:1000

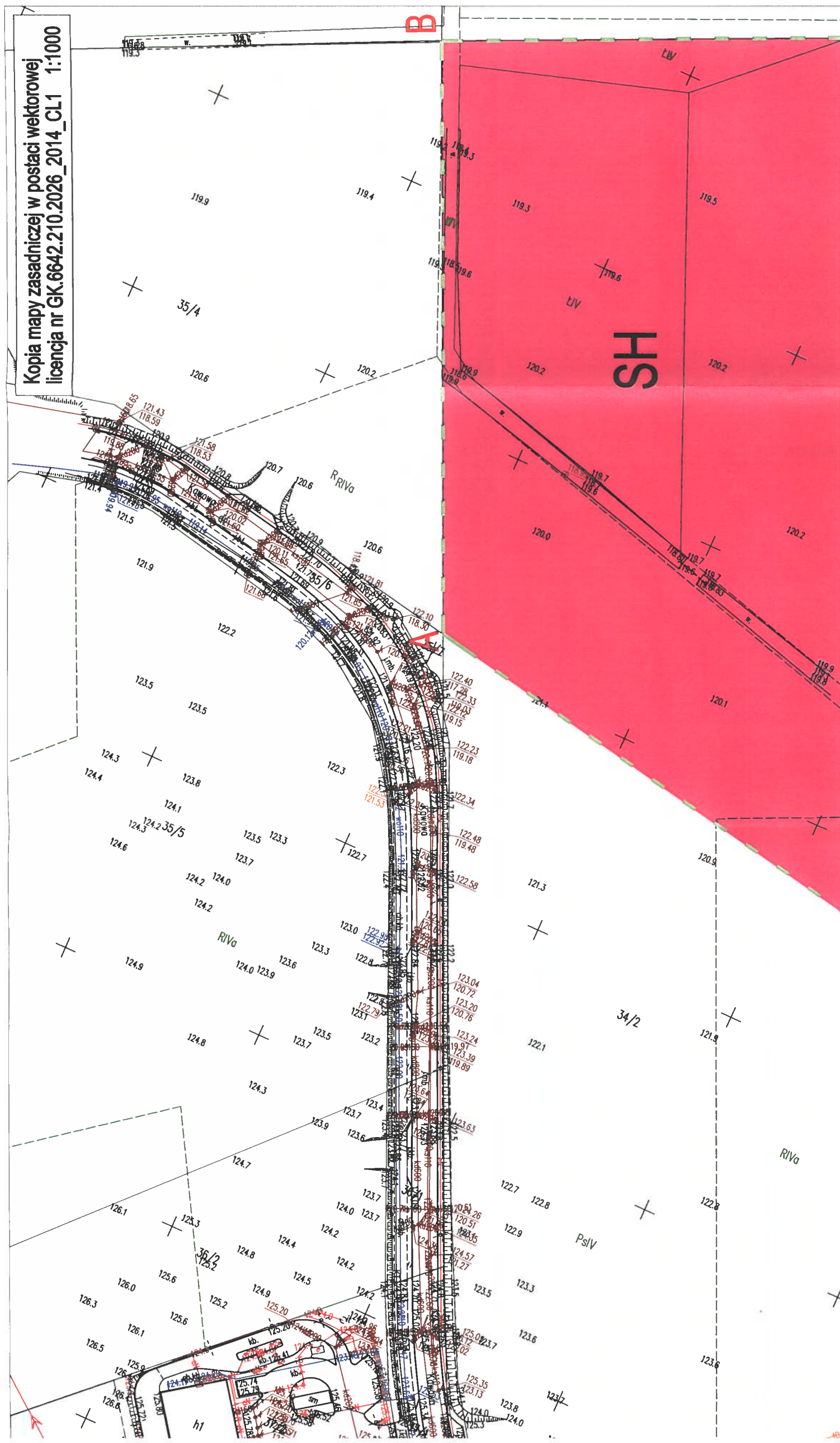

Pismo dotyczące aktu planowania przestrzennego

dnia 2026-05-06
Nr 186 Ilość zał.
Podpis K. Jankowski

OP
Z. Jankowski

1. ORGAN, DO KTÓREGO JEST SKŁADANE PISMO

Nazwa: BURMISTRZ MIASTA ZAMBROW

2. RODZAJ PISMA¹⁾

- 2.1. wniosek do projektu aktu
- 2.2. uwaga do konsultowanego projektu aktu²⁾
- 2.3. wniosek o zmianę aktu³⁾
- 2.4. wniosek o sporządzenie aktu³⁾

3. RODZAJ AKTU PLANOWANIA PRZESTRZENNEGO¹⁾

- 3.1. plan ogólny gminy
- 3.2. miejscowy plan zagospodarowania przestrzennego, w tym zintegrowany plan inwestycyjny lub miejscowy plan rewitalizacji
- 3.3. uchwała ustalająca zasady i warunki sytuowania obiektów małej architektury, tablic reklamowych i urządzeń reklamowych oraz ogrodzeń, ich gabaryty, standardy jakościowe oraz rodzaje materiałów budowlanych, z jakich mogą być wykonane
- 3.4. audyt krajobrazowy
- 3.5. plan zagospodarowania przestrzennego województwa

4. DANE SKŁADAJĄCEGO PISMO⁴⁾

Imię i nazwisko lub nazwa: [REDAKTED]
 Kraj: POLSKA Województwo: PODLASKIE
 Powiat: ZAMBROŃSKI Gmina: M. ZAMBROW
 Ulica: [REDAKTED] Nr domu: [REDAKTED] Nr lokalu: [REDAKTED]
 Miejscowość: ZAMBROW Kod pocztowy: 18-300
 E-mail (w przypadku gdy składający pismo posiada adres e-mail):
 Nr tel. (nieobowiązkowo): [REDAKTED]
 Adres skrytki ePUAP lub adres do doręczeń elektronicznych⁵⁾:

4.1. Czy składający pismo jest właścicielem lub użytkownikiem wieczystym nieruchomości objętej wnioskiem lub uwagą?

- tak
- nie

5. ADRES DO KORESPONDENCJI SKŁADAJĄCEGO PISMO⁴⁾

(Nieobowiązkowo)
 Kraj: Województwo:
 Powiat: Gmina:
 Ulica: Nr domu: Nr lokalu:
 Miejscowość: Kod pocztowy:

6. DANE PEŁNOMOCNIKA⁴⁾

(Nieobowiązkowo)
 pełnomocnik pełnomocnik do doręczeń
 Imię i nazwisko:
 Kraj: Województwo:
 Powiat: Gmina:
 Ulica: Nr domu: Nr lokalu:
 Miejscowość: Kod pocztowy:
 E-mail (w przypadku gdy pełnomocnik posiada adres e-mail):
 Nr tel. (nieobowiązkowo):
 Adres skrytki ePUAP lub adres do doręczeń elektronicznych⁵⁾:

7. TREŚĆ PISMA

7.1. Treść⁶⁾ Składam wniosek do planu ogólnego o uwzględnienie skłoty usługowej na działce nr 1264/4 w Łambrowie. Planowana skłota usługowa będzie zgodna z przeznaczeniem terenu obowiązującym w miejscowym planie zagospodarowania przestrzennego Uchwały nr 93/XVI/2000 Rady Miasta Łambrowo z dn. 15.02.2000r.

7.2. (Nieobowiązkowo) W przypadku wypełnienia, należy uzupełnić każdą z kolumn tabeli.

Szczegółowe informacje dotyczące treści pisma w odniesieniu do działek ewidencyjnych:

Lp.	7.2.1. Nazwa aktu planowania przestrzennego	7.2.2. Identyfikator działki lub działek ewidencyjnych	7.2.3. Czy teren objęty pismem obejmuje całość działki lub działek ewidencyjnych ⁷⁾	7.2.4. Treść ⁶⁾
1	<input type="checkbox"/> tak <input type="checkbox"/> nie

7.3. (Nieobowiązkowo) W przypadku wypełnienia, należy uzupełnić każdą z kolumn tabeli.

Szczegółowe informacje dotyczące działek ewidencyjnych oraz niektórych parametrów – w przypadku zaznaczenia w pkt 2: wniosku do projektu aktu (pkt 2.1), uwagi do konsultowanego projektu aktu (pkt 2.2) lub wniosku o zmianę aktu (pkt 2.3) oraz w pkt 3: planu ogólnego gminy (pkt 3.1) lub miejscowego planu zagospodarowania przestrzennego, w tym zintegrowanego planu inwestycyjnego lub miejscowego planu rewitalizacji (pkt 3.2):

Lp.	7.3.1. Nazwa planu ogólnego gminy lub miejscowego planu zagospodarowania przestrzennego	7.3.2. Identyfikator działki lub działek ewidencyjnych	7.3.3. Czy teren objęty pismem obejmuje całość działki lub działek ewidencyjnych ⁷⁾	7.3.4. Nazwa lub nazwy klasy przeznaczenia terenu (albo symbol lub symbole klasy przeznaczenia terenu) ⁸⁾	7.3.5. Maksymalny udział powierzchni zabudowy [%]	7.3.6. Maksymalna wysokość zabudowy [m]	7.3.7. Minimalny udział powierzchni biologicznie czynnej [%]
1	<input type="checkbox"/> tak <input type="checkbox"/> nie

8. OŚWIADCZENIE W SPRAWIE KORESPONDENCJI ELEKTRONICZNEJ

Wyrażam zgodę Nie wyrażam zgody

na doręczanie korespondencji w niniejszej sprawie za pomocą środków komunikacji elektronicznej w rozumieniu art. 2 pkt 5 ustawy z dnia 18 lipca 2002 r. o świadczeniu usług drogą elektroniczną (Dz. U. z 2020 r. poz. 344).

9. ZAŁĄCZNIKI

- Pełnomocnictwo do reprezentowania składającego pismo lub pełnomocnictwo do doręczeń (zgodnie z ustawą z dnia 16 listopada 2006 r. o opłacie skarbowej (Dz. U. z 2023 r. poz. 2111)) – jeżeli składający pismo działa przez pełnomocnika.
- Potwierdzenie uiszczenia opłaty skarbowej od pełnomocnictwa – jeżeli obowiązek uiszczenia takiej opłaty wynika z ustawy z dnia 16 listopada 2006 r. o opłacie skarbowej.
- (Nieobowiązkowo). Określenie granic terenu w formie graficznej w przypadku wskazania terenu objętego pismem jako części działki ewidencyjnej lub działek ewidencyjnych.
- (Nieobowiązkowo). Inne załączniki – w przypadku zaznaczenia pola należy podać nazwy załączników.⁹⁾

10. PODPIS SKŁADAJĄCEGO PISMO (PEŁNOMOCNIKA) I DATA PODPISU

Podpis powinien być czytelny. Podpis i datę podpisu umieszcza się w przypadku składania pisma w postaci papierowej.

Podpis:

Data: 06.05.26

¹⁾ Można zaznaczyć więcej niż jedno pole. W ramach jednego pisma można wybrać tylko te akty, w przypadku których pismo będzie wysyłane do tego samego organu wskazanego w pkt 1. W przypadku gdy treść wniosku lub uwagi związana jest z dokumentem powiązany z aktem planowania przestrzennego (np. sporządzanej w toku procedowania aktu, w ramach strategicznej oceny oddziaływania na środowisko, prognozy oddziaływania na środowisko), należy w pkt 3 wybrać rodzaj aktu planowania przestrzennego, którego ten dokument dotyczy, po czym wprowadzić treść wniosku lub uwagi w pkt 7.1 lub 7.2.

²⁾ Nie dotyczy planu zagospodarowania przestrzennego województwa.

³⁾ Nie dotyczy planu zagospodarowania przestrzennego województwa i audytu krajobrazowego.

⁴⁾ W pkt 4 należy podać adres zamieszkania albo siedziby składającego pismo. W przypadku wypełnienia pkt 5 podaje się adres do korespondencji składającego pismo, jeżeli jest inny niż adres podany w pkt 4. W przypadku wypełnienia pkt 6 podaje się adres zamieszkania albo siedziby pełnomocnika. W przypadku większej liczby składających pismo lub pełnomocników dane kolejnych składających pismo lub pełnomocników dodaje się w formularzu albo zamieszcza na osobnych stronach i dołącza do formularza.

⁵⁾ Adres skrytki ePUAP lub adres do doręczeń elektronicznych wskazuje się w przypadku wyrażenia zgody na doręczanie korespondencji za pomocą środków komunikacji elektronicznej, z zastrzeżeniem przypadków, w których organ, zgodnie z przepisami ustawy z dnia 18 listopada 2020 r. o doręczeniach elektronicznych (Dz. U. z 2023 r. poz. 285, z późn. zm.), ma obowiązek doręczenia korespondencji na adres do doręczeń elektronicznych.

⁶⁾ Maksymalna liczba znaków w pkt 7.1. wynosi 1000, natomiast w przypadku pkt 7.2.4. wartość ta odnosi się do pojedynczego wiersza. W przypadku potrzeby dodatkowego uzasadnienia, które wykracza poza wskazany limit znaków, uzasadnienie zamieszcza się na osobnych stronach i dołącza do formularza. W przypadku większej liczby wierszy w pkt 7.2.4. kolejne wiersze dodaje się w formularzu albo zamieszcza na osobnych stronach i dołącza do formularza.

⁷⁾ W przypadku zaznaczenia pola „nie” (wskazania terenu objętego pismem jako części działki ewidencyjnej lub działek ewidencyjnych) można dodać załącznik z określeniem granic terenu w formie graficznej.

⁸⁾ Podaje się nazwę lub symbol klasy przeznaczenia terenu zgodnie ze standardami określonymi w przepisach wykonawczych wydanych na podstawie art. 16 ust. 2 ustawy z dnia 27 marca 2003 r. o planowaniu i zagospodarowaniu przestrzennym (Dz. U. z 2023 r. poz. 977, z późn. zm.).

⁹⁾ W przypadku dołączenia do pisma załączników zawierających dane osobowe, inne niż wymienione w pkt 4, 5 i 6, załączniki te należy zanonimizować, tj. ukryć dane osobowe.

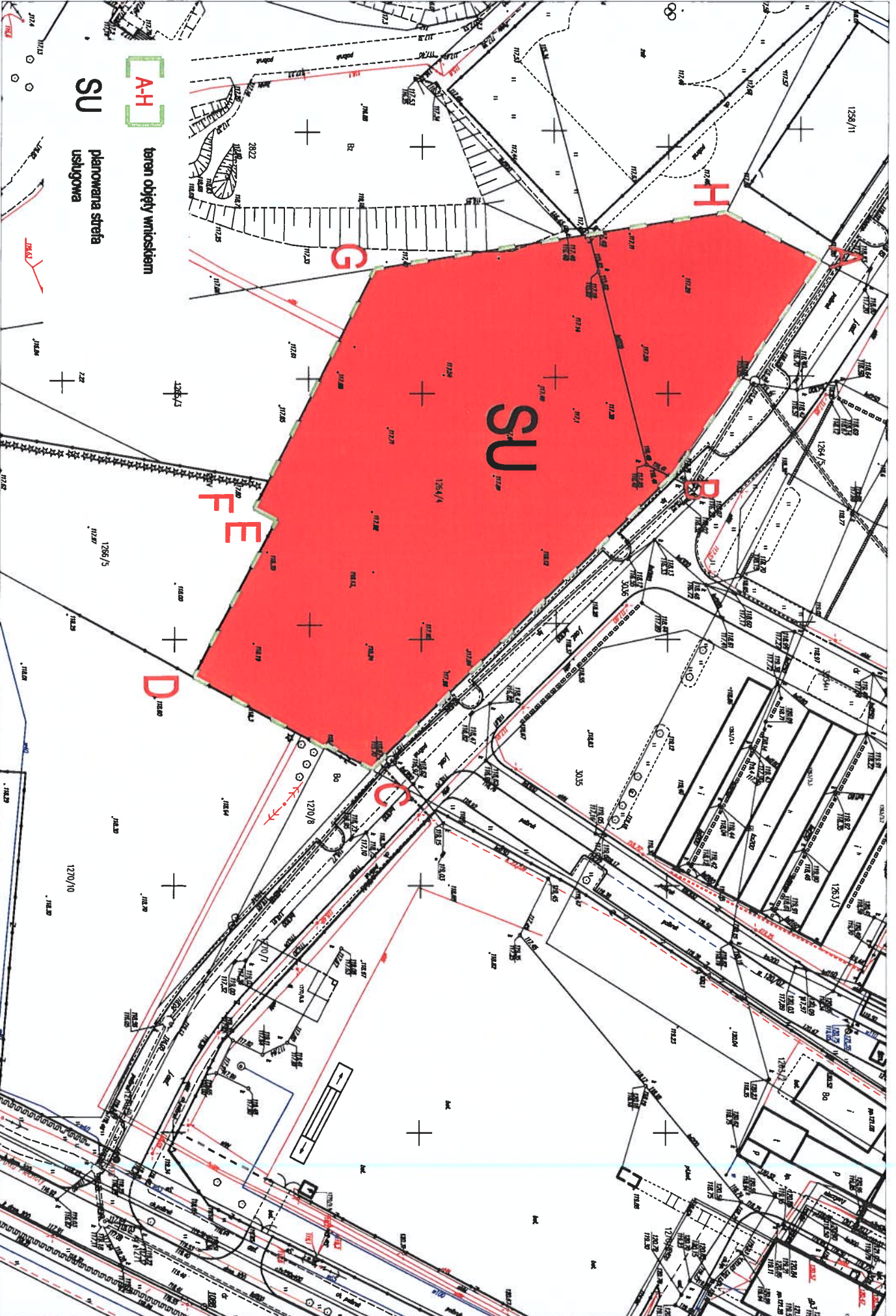

dnia 2026-05-06
Ilość zał. 1
Podpis [signature]

Pismo dotyczące aktu planowania przestrzennego

Handwritten notes:
67
P. D. [unclear]
[unclear]

1. ORGAN, DO KTÓREGO JEST SKŁADANE PISMO

Nazwa: BURMISTRZ MIASTA ZAMBROW

2. RODZAJ PISMA¹⁾

- 2.1. wniosek do projektu aktu
- 2.2. uwaga do konsultowanego projektu aktu²⁾
- 2.3. wniosek o zmianę aktu³⁾
- 2.4. wniosek o sporządzenie aktu³⁾

3. RODZAJ AKTU PLANOWANIA PRZESTRZENNEGO¹⁾

- 3.1. plan ogólny gminy
- 3.2. miejscowy plan zagospodarowania przestrzennego, w tym zintegrowany plan inwestycyjny lub miejscowy plan rewitalizacji
- 3.3. uchwała ustalająca zasady i warunki sytuowania obiektów małej architektury, tablic reklamowych i urządzeń reklamowych oraz ogrodzeń, ich gabaryty, standardy jakościowe oraz rodzaje materiałów budowlanych, z jakich mogą być wykonane
- 3.4. audyt krajobrazowy
- 3.5. plan zagospodarowania przestrzennego województwa

4. DANE SKŁADAJĄCEGO PISMO⁴⁾

Imię i nazwisko lub nazwa: [redacted]
 Kraj: POLSKA Województwo: PODLASKIE
 Powiat: ZAMBROWSKI Gmina: M. 2 AM ROW
 Ulica: [redacted] Nr domu: [redacted] Nr lokalu: 8
 Miejscowość: [redacted] Kod pocztowy: 1 300
 E-mail (w przypadku gdy składający pismo posiada adres e-mail):
 Nr tel. (nieobowiązkowo): [redacted]
 Adres skrytki ePUAP lub adres do doręczeń elektronicznych⁵⁾:

4.1. Czy składający pismo jest właścicielem lub użytkownikiem wieczystym nieruchomości objętej wnioskiem lub uwagą?

tak nie

5. ADRES DO KORESPONDENCJI SKŁADAJĄCEGO PISMO⁴⁾

(Nieobowiązkowo)
 Kraj: Województwo:
 Powiat: Gmina:
 Ulica: Nr domu: Nr lokalu:
 Miejscowość: Kod pocztowy:

6. DANE PEŁNOMOCNIKA⁴⁾

(Nieobowiązkowo)
 pełnomocnik pełnomocnik do doręczeń
 Imię i nazwisko:
 Kraj: Województwo:
 Powiat: Gmina:
 Ulica: Nr domu: Nr lokalu:
 Miejscowość: Kod pocztowy:
 E-mail (w przypadku gdy pełnomocnik posiada adres e-mail):
 Nr tel. (nieobowiązkowo):

Adres skrytki ePUAP lub adres do doręczeń elektronicznych⁵⁾:

7. TREŚĆ PISMA

7.1. Treść⁶⁾ Składam wniosek o uwzględnienie w planie ogólnym strefy usługowej na działkach nr 1265/3 i 1266/3 w Zambowie. Pozwoli to na kontynuację funkcji usługowej uwzględnionej na terenach sąsiednich nr miejscowym planie zagospodarowania przestrzennego Uchwały nr 93/XV/2000 Rady Miasta Zambow 28 dn. 15.02.2000r.

7.2. (Nieobowiązkowo) W przypadku wypełnienia, należy uzupełnić każdą z kolumn tabeli.

Szczegółowe informacje dotyczące treści pisma w odniesieniu do działek ewidencyjnych:

Lp.	7.2.1. Nazwa aktu planowania przestrzennego	7.2.2. Identyfikator działki lub działek ewidencyjnych	7.2.3. Czy teren objęty pismem obejmuje całość działki lub działek ewidencyjnych ⁷⁾	7.2.4. Treść ⁶⁾
1	<input type="checkbox"/> tak <input type="checkbox"/> nie

7.3. (Nieobowiązkowo) W przypadku wypełnienia, należy uzupełnić każdą z kolumn tabeli.

Szczegółowe informacje dotyczące działek ewidencyjnych oraz niektórych parametrów – w przypadku zaznaczenia w pkt 2: wniosku do projektu aktu (pkt 2.1), uwagi do konsultowanego projektu aktu (pkt 2.2) lub wniosku o zmianę aktu (pkt 2.3) oraz w pkt 3: planu ogólnego gminy (pkt 3.1) lub miejscowego planu zagospodarowania przestrzennego, w tym zintegrowanego planu inwestycyjnego lub miejscowego planu rewitalizacji (pkt 3.2):

Lp.	7.3.1. Nazwa planu ogólnego gminy lub miejscowego planu zagospodarowania przestrzennego	7.3.2. Identyfikator działki lub działek ewidencyjnych	7.3.3. Czy teren objęty pismem obejmuje całość działki lub działek ewidencyjnych ⁷⁾	7.3.4. Nazwa lub nazwy klasy przeznaczenia terenu (albo symbol lub symbole klasy przeznaczenia terenu) ⁸⁾	7.3.5. Maksymalny udział powierzchni zabudowy [%]	7.3.6. Maksymalna wysokość zabudowy [m]	7.3.7. Minimalny udział powierzchni biologicznie czynnej [%]
1	<input type="checkbox"/> tak <input type="checkbox"/> nie

8. OŚWIADCZENIE W SPRAWIE KORESPONDENCJI ELEKTRONICZNEJ

Wyrażam zgodę Nie wyrażam zgody

na doręczanie korespondencji w niniejszej sprawie za pomocą środków komunikacji elektronicznej w rozumieniu art. 2 pkt 5 ustawy z dnia 18 lipca 2002 r. o świadczeniu usług drogą elektroniczną (Dz. U. z 2020 r. poz. 344).

9. ZAŁĄCZNIKI

- Pełnomocnictwo do reprezentowania składającego pismo lub pełnomocnictwo do doręczeń (zgodnie z ustawą z dnia 16 listopada 2006 r. o opłacie skarbowej (Dz. U. z 2023 r. poz. 2111)) – jeżeli składający pismo działa przez pełnomocnika.
- Potwierdzenie uiszczenia opłaty skarbowej od pełnomocnictwa – jeżeli obowiązek uiszczenia takiej opłaty wynika z ustawy z dnia 16 listopada 2006 r. o opłacie skarbowej.
- (Nieobowiązkowo). Określenie granic terenu w formie graficznej w przypadku wskazania terenu objętego pismem jako części działki ewidencyjnej lub działek ewidencyjnych.
- (Nieobowiązkowo). Inne załączniki – w przypadku zaznaczenia pola należy podać nazwy załączników.⁹⁾

10. PODPIS SKŁADAJĄCEGO PISMO (PEŁNOMOCNIKA) I DATA PODPISU

Podpis powinien być czytelny. Podpis i datę podpisu umieszcza się w przypadku składania pisma w postaci papierowej.

Podpis:



Data: 06.05.26

¹⁾ Można zaznaczyć więcej niż jedno pole. W ramach jednego pisma można wybrać tylko te akty, w przypadku których pismo będzie wysyłane do tego samego organu wskazanego w pkt 1. W przypadku gdy treść wniosku lub uwagi związana jest z dokumentem powiązany z aktem planowania przestrzennego (np. sporządzanej w toku procedowania aktu, w ramach strategicznej oceny oddziaływania na środowisko, prognozy oddziaływania na środowisko), należy w pkt 3 wybrać rodzaj aktu planowania przestrzennego, którego ten dokument dotyczy, po czym wprowadzić treść wniosku lub uwagi w pkt 7.1 lub 7.2.

²⁾ Nie dotyczy planu zagospodarowania przestrzennego województwa.

³⁾ Nie dotyczy planu zagospodarowania przestrzennego województwa i audytu krajobrazowego.

⁴⁾ W pkt 4 należy podać adres zamieszkania albo siedziby składającego pismo. W przypadku wypełnienia pkt 5 podaje się adres do korespondencji składającego pismo, jeżeli jest inny niż adres podany w pkt 4. W przypadku wypełnienia pkt 6 podaje się adres zamieszkania albo siedziby pełnomocnika. W przypadku większej liczby składających pismo lub pełnomocników dane kolejnych składających pismo lub pełnomocników dodaje się w formularzu albo zamieszcza na osobnych stronach i dołącza do formularza.

⁵⁾ Adres skrytki ePUAP lub adres do doręczeń elektronicznych wskazuje się w przypadku wyrażenia zgody na doręczanie korespondencji za pomocą środków komunikacji elektronicznej, z zastrzeżeniem przypadków, w których organ, zgodnie z przepisami ustawy z dnia 18 listopada 2020 r. o doręczeniach elektronicznych (Dz. U. z 2023 r. poz. 285, z późn. zm.), ma obowiązek doręczenia korespondencji na adres do doręczeń elektronicznych.

⁶⁾ Maksymalna liczba znaków w pkt 7.1. wynosi 1000, natomiast w przypadku pkt 7.2.4. wartość ta odnosi się do pojedynczego wiersza. W przypadku potrzeby dodatkowego uzasadnienia, które wykracza poza wskazany limit znaków, uzasadnienie zamieszcza się na osobnych stronach i dołącza do formularza. W przypadku większej liczby wierszy w pkt 7.2.4. kolejne wiersze dodaje się w formularzu albo zamieszcza na osobnych stronach i dołącza do formularza.

⁷⁾ W przypadku zaznaczenia pola „nie” (wskazania terenu objętego pismem jako części działki ewidencyjnej lub działek ewidencyjnych) można dodać załącznik z określeniem granic terenu w formie graficznej.

⁸⁾ Podaje się nazwę lub symbol klasy przeznaczenia terenu zgodnie ze standardami określonymi w przepisach wykonawczych wydanych na podstawie art. 16 ust. 2 ustawy z dnia 27 marca 2003 r. o planowaniu i zagospodarowaniu przestrzennym (Dz. U. z 2023 r. poz. 977, z późn. zm.).

⁹⁾ W przypadku dołączenia do pisma załączników zawierających dane osobowe, inne niż wymienione w pkt 4, 5 i 6, załączniki te należy zanonimizować, tj. ukryć dane osobowe.

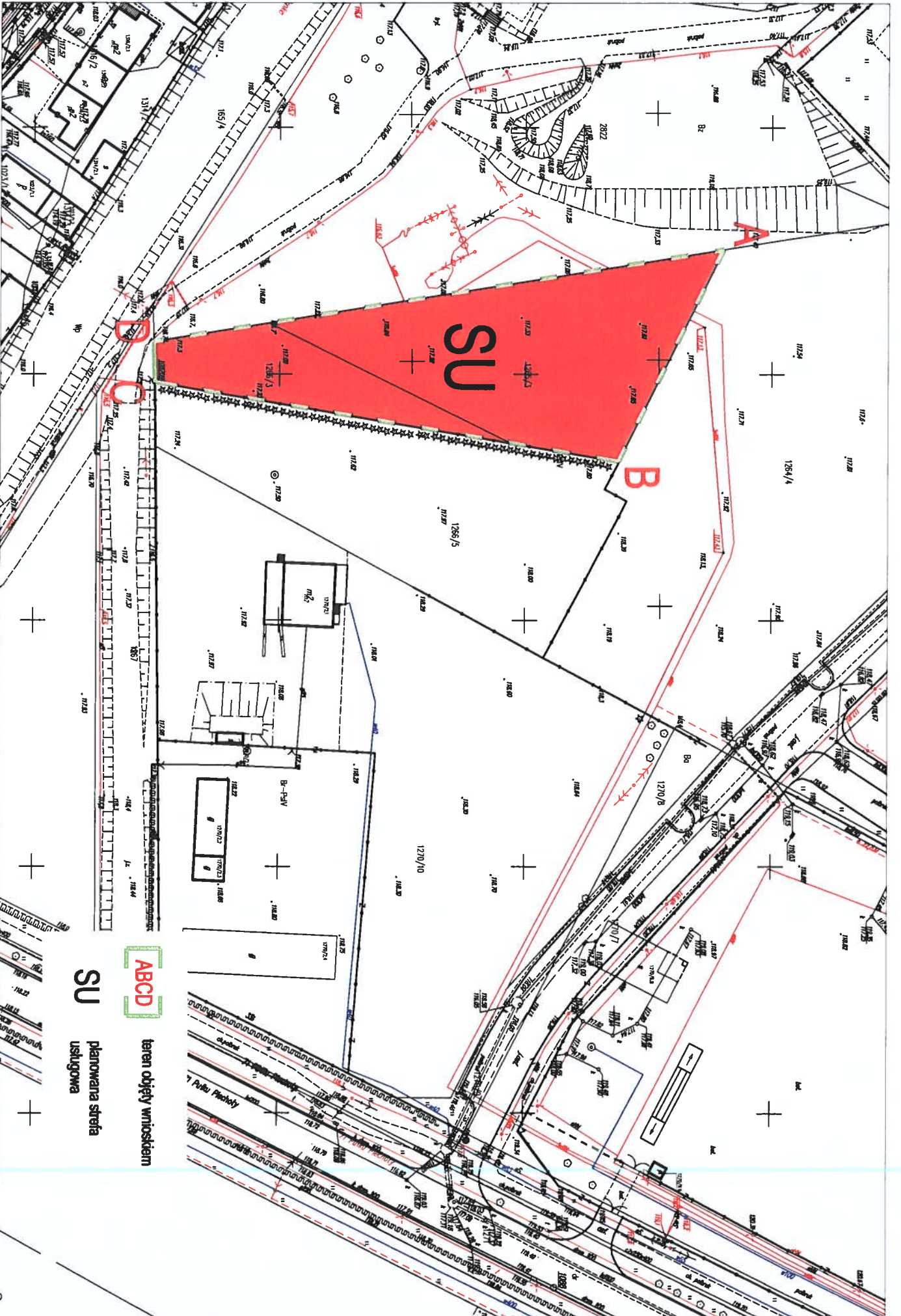

ABCD
teren objęty wnioskiem
SU
planowana straża
usługowa

Pismo dotyczące aktu planowania przestrzennego

URZĄD MIASTA ZAMBROW
KANCELARIA OGÓLNA

2026 -05- 08

Nr 803 ilość zał.
podpis Hępski

1. ORGAN, DO KTÓREGO JEST SKŁADANE PISMO

Nazwa: **BURMISTRZ MIASTA ZAMBROW**

2. RODZAJ PISMA¹⁾

- 2.1. wniosek do projektu aktu 2.2. uwaga do konsultowanego projektu aktu²⁾
- 2.3. wniosek o zmianę aktu³⁾ 2.4. wniosek o sporządzenie aktu³⁾

3. RODZAJ AKTU PLANOWANIA PRZESTRZENNEGO¹⁾

- 3.1. plan ogólny gminy
- 3.2. miejscowy plan zagospodarowania przestrzennego, w tym zintegrowany plan inwestycyjny lub miejscowy plan rewitalizacji
- 3.3. uchwała ustalająca zasady i warunki sytuowania obiektów małej architektury, tablic reklamowych i urządzeń reklamowych oraz ogrodzeń, ich gabaryty, standardy jakościowe oraz rodzaje materiałów budowlanych, z jakich mogą być wykonane
- 3.4. audyt krajobrazowy
- 3.5. plan zagospodarowania przestrzennego województwa

4. DANE SKŁADAJĄCEGO PISMO⁴⁾

Imię i nazwisko lub nazwa: [REDAKTOWANA] a

Kraj: **Polska**

Województwo: **Podlaskie**

Powiat: **Zambrowski**

Gmina: **Zambrow**

Ulica: [REDAKTOWANA]

Nr domu: ■

Nr lokalu: -

Miejscowość: **Zambrow**

Kod pocztowy: **18-300**

E-mail (w przypadku gdy składający pismo posiada adres e-mail):

Nr tel. (nieobowiązkowo):

Adres skrytki ePUAP lub adres do doręczeń elektronicznych⁵⁾:

4.1. Czy składający pismo jest właścicielem lub użytkownikiem wieczystym nieruchomości objętej wnioskiem lub uwagą?

- tak nie

5. ADRES DO KORESPONDENCJI SKŁADAJĄCEGO PISMO⁴⁾

(Nieobowiązkowo)

Kraj: Województwo:

Powiat: Gmina:

Ulica: Nr domu: Nr lokalu:

Miejscowość: Kod pocztowy:

6. DANE PEŁNOMOCNIKA⁴⁾

(Nieobowiązkowo)

- pełnomocnik pełnomocnik do doręczeń

Imię i nazwisko:

Kraj: Województwo:

Powiat: Gmina:

Ulica: Nr domu: Nr lokalu:

Miejscowość: Kod pocztowy:

E-mail (w przypadku gdy pełnomocnik posiada adres e-mail):

Nr tel. (nieobowiązkowo):

Adres skrytki ePUAP lub adres do doręczeń elektronicznych⁵⁾:

7. TREŚĆ PISMA

7.1. Treść⁶⁾

Zmiana dotyczy części obszaru mojej działki nr 3210, na której projekt Planu Ogólnego Miasta Zambrów, ustanawia strefę planistyczną – strefę otwartą (6SO).

Wnoszę o zmianę części ww. strefy (obszar objęty granicami naniesionymi na dołączonej do wniosku mapie) na strefę wielkopowierzchniową oraz usługową. Wnioskowane strefy proszę wprowadzić do 320 m w głąb mojej działki, licząc tę odległość od projektowanej drogi oznaczonej w projekcie planu symbolem (4SI). Parametry proszę ustalić zbieżne z ustalonymi parametrami w sąsiednich strefach (4SH) i (20SU).

7.2. (Nieobowiązkowo) W przypadku wypełnienia, należy uzupełnić każdą z kolumn tabeli.

Szczegółowe informacje dotyczące treści pisma w odniesieniu do działek ewidencyjnych:

Lp.	7.2.1. Nazwa aktu planowania przestrzennego	7.2.2. Identyfikator działki lub działek ewidencyjnych	7.2.3. Czy teren objęty pismem obejmuje całość działki lub działek ewidencyjnych ⁷⁾	7.2.4. Treść ⁶⁾
1	Plan Ogólny Gminy	3210	<input type="checkbox"/> tak <input checked="" type="checkbox"/> nie	Wprowadzenie strefy wielkopowierzchniowej i usługowej na terenie strefy otwartej (6SO), na obszarze wskazanym na mapie dołączonej do przedmiotowego wniosku.

7.3. (Nieobowiązkowo) W przypadku wypełnienia, należy uzupełnić każdą z kolumn tabeli.

Szczegółowe informacje dotyczące działek ewidencyjnych oraz niektórych parametrów – w przypadku zaznaczenia w pkt 2: wniosku do projektu aktu (pkt 2.1), uwagi do konsultowanego projektu aktu (pkt 2.2) lub wniosku o zmianę aktu (pkt 2.3) oraz w pkt 3: planu ogólnego gminy (pkt 3.1) lub miejscowego planu zagospodarowania przestrzennego, w tym zintegrowanego planu inwestycyjnego lub miejscowego planu rewitalizacji (pkt 3.2):

Lp.	7.3.1. Nazwa planu ogólnego gminy lub miejscowego planu zagospodarowania przestrzennego	7.3.2. Identyfikator działki lub działek ewidencyjnych	7.3.3. Czy teren objęty pismem obejmuje całość działki lub działek ewidencyjnych ⁷⁾	7.3.4. Nazwa lub nazwy klasy przeznaczenia terenu (albo symbol lub symbole klasy przeznaczenia terenu) ⁸⁾	7.3.5. Maksymalny udział powierzchni zabudowy [%]	7.3.6. Maksymalna wysokość zabudowy [m]	7.3.7. Minimalny udział powierzchni biologicznie czynnej [%]
1	<input type="checkbox"/> tak <input type="checkbox"/> nie

8. OŚWIADCZENIE W SPRAWIE KORESPONDENCJI ELEKTRONICZNEJ

Wyrażam zgodę Nie wyrażam zgody

na doręczanie korespondencji w niniejszej sprawie za pomocą środków komunikacji elektronicznej w rozumieniu art. 2 pkt 5 ustawy z dnia 18 lipca 2002 r. o świadczeniu usług drogą elektroniczną (Dz. U. z 2020 r. poz. 344).

9. ZAŁĄCZNIKI

- Pełnomocnictwo do reprezentowania składającego pismo lub pełnomocnictwo do doręczeń (zgodnie z ustawą z dnia 16 listopada 2006 r. o opłacie skarbowej (Dz. U. z 2023 r. poz. 2111)) – jeżeli składający pismo działa przez pełnomocnika.
- Potwierdzenie uiszczenia opłaty skarbowej od pełnomocnictwa – jeżeli obowiązek uiszczenia takiej opłaty wynika z ustawy z dnia 16 listopada 2006 r. o opłacie skarbowej.
- (Nieobowiązkowo). Określenie granic terenu w formie graficznej w przypadku wskazania terenu objętego pismem jako części działki ewidencyjnej lub działek ewidencyjnych.
- (Nieobowiązkowo). Inne załączniki – w przypadku zaznaczenia pola należy podać nazwy załączników.⁹⁾

.....

10. PODPIS SKŁADAJĄCEGO PISMO (PEŁNOMOCNIKA) I DATA PODPISU

Podpis powinien być czytelny. Podpis i datę podpisu umieszcza się w przypadku składania pisma w postaci papierowej.

Podpis



..... Data: 07.05.2026 r.

¹⁾ Można zaznaczyć więcej niż jedno pole. W ramach jednego pisma można wybrać tylko te akty, w przypadku których pismo będzie wysyłane do tego samego organu wskazanego w pkt 1. W przypadku gdy treść wniosku lub uwagi związana jest z dokumentem powiązany z aktem planowania przestrzennego (np. sporządzanej w toku procedowania aktu, w ramach strategicznej oceny oddziaływania na środowisko, prognozy oddziaływania na środowisko), należy w pkt 3 wybrać rodzaj aktu planowania przestrzennego, którego ten dokument dotyczy, po czym wprowadzić treść wniosku lub uwagi w pkt 7.1 lub 7.2.

²⁾ Nie dotyczy planu zagospodarowania przestrzennego województwa.

³⁾ Nie dotyczy planu zagospodarowania przestrzennego województwa i audytu krajobrazowego.

⁴⁾ W pkt 4 należy podać adres zamieszkania albo siedziby składającego pismo. W przypadku wypełnienia pkt 5 podaje się adres do korespondencji składającego pismo, jeżeli jest inny niż adres podany w pkt 4. W przypadku wypełnienia pkt 6 podaje się adres zamieszkania albo siedziby pełnomocnika. W przypadku większej liczby składających pismo lub pełnomocników dane kolejnych składających pismo lub pełnomocników dodaje się w formularzu albo zamieszcza na osobnych stronach i dołącza do formularza.

⁵⁾ Adres skrytki ePUAP lub adres do doręczeń elektronicznych wskazuje się w przypadku wyrażenia zgody na doręczanie korespondencji za pomocą środków komunikacji elektronicznej, z zastrzeżeniem przypadków, w których organ, zgodnie z przepisami ustawy z dnia 18 listopada 2020 r. o doręczeniach elektronicznych (Dz. U. z 2023 r. poz. 285, z późn. zm.), ma obowiązek doręczenia korespondencji na adres do doręczeń elektronicznych.

⁶⁾ Maksymalna liczba znaków w pkt 7.1. wynosi 1000, natomiast w przypadku pkt 7.2.4. wartość ta odnosi się do pojedynczego wiersza. W przypadku potrzeby dodatkowego uzasadnienia, które wykracza poza wskazany limit znaków, uzasadnienie zamieszcza się na osobnych stronach i dołącza do formularza. W przypadku większej liczby wierszy w pkt 7.2.4. kolejne wiersze dodaje się w formularzu albo zamieszcza na osobnych stronach i dołącza do formularza.

⁷⁾ W przypadku zaznaczenia pola „nie” (wskazania terenu objętego pismem jako części działki ewidencyjnej lub działek ewidencyjnych) można dodać załącznik z określeniem granic terenu w formie graficznej.

⁸⁾ Podaje się nazwę lub symbol klasy przeznaczenia terenu zgodnie ze standardami określonymi w przepisach wykonawczych wydanych na podstawie art. 16 ust. 2 ustawy z dnia 27 marca 2003 r. o planowaniu i zagospodarowaniu przestrzennym (Dz. U. z 2023 r. poz. 977, z późn. zm.).

⁹⁾ W przypadku dołączenia do pisma załączników zawierających dane osobowe, inne niż wymienione w pkt 4, 5 i 6, załączniki te należy zanonimizować, tj. ukryć dane osobowe.

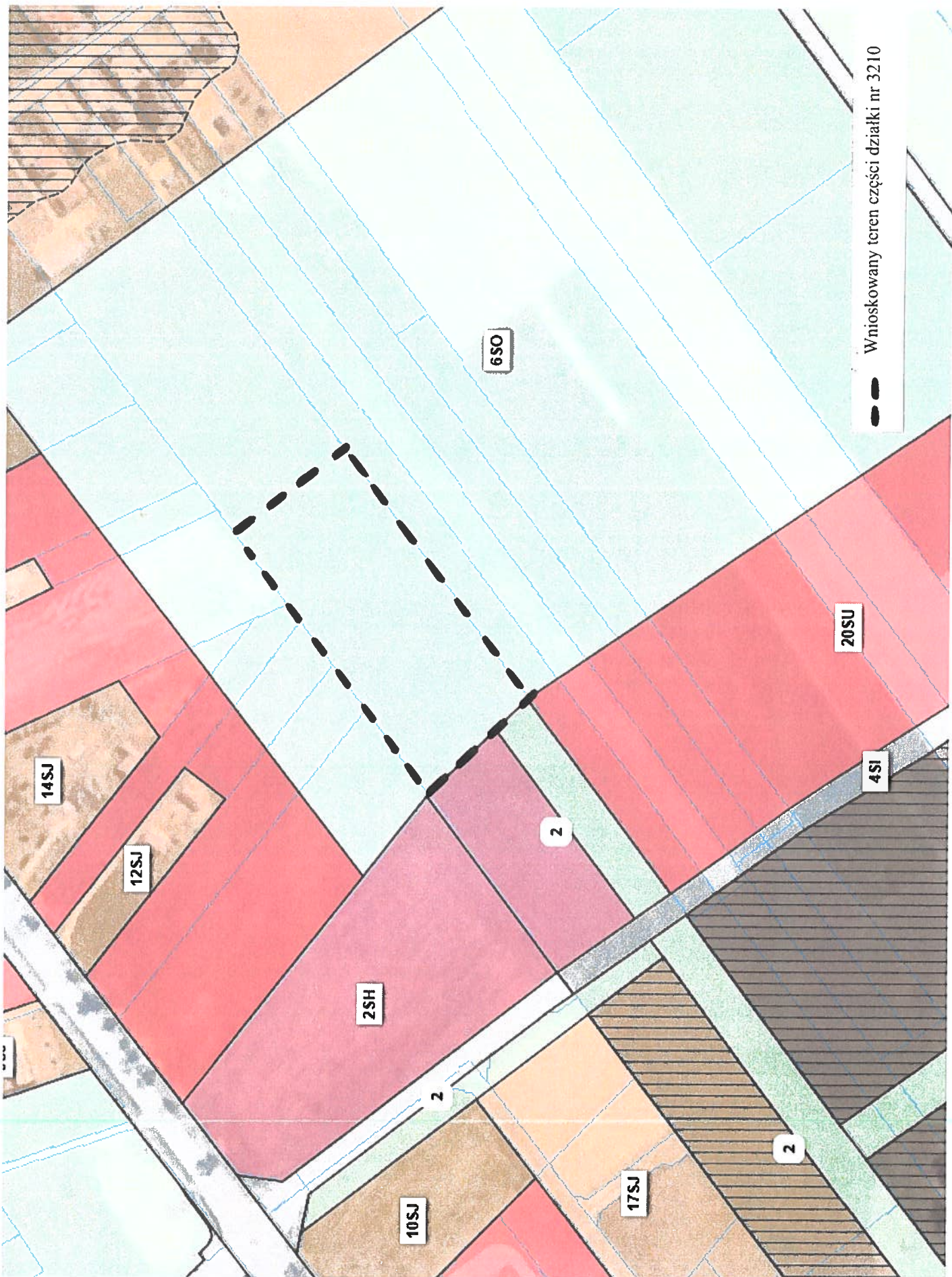

Wnioskowany teren części działki nr 3210

7. TREŚĆ PISMA

7.1. Treść⁶⁾

Zmiana dotyczy części obszaru mojej działki nr 1060/6.

Wnoszę o rozszerzenie ustalonej w projekcie Planu Ogólnego Miasta Zambrów strefy usługowej (20 SU), zgodnie z obszarem objętym granicami naniesionymi na dołączonej do wniosku mapie. Wnioskowane strefy proszę wprowadzić do 320 m w głąb mojej działki, licząc tę odległość od granicy projektowanej drogi oznaczonej w projekcie planu symbolem (4SI).

Ponadto wnoszę o zmianę w ww. strefie usługowej (20 SU) parametru maksymalnej wysokości zabudowy z 12 m na 15 m, maksymalnego udziału powierzchni zabudowy z 40 % na 60 % i zmniejszenie udziału powierzchni biologicznie czynnej na 30 %.

7.2. (Nieobowiązkowo) W przypadku wypełnienia, należy uzupełnić każdą z kolumn tabeli.

Szczegółowe informacje dotyczące treści pisma w odniesieniu do działek ewidencyjnych:

Lp.	7.2.1. Nazwa aktu planowania przestrzennego	7.2.2. Identyfikator działki lub działek ewidencyjnych	7.2.3. Czy teren objęty pismem obejmuje całość działki lub działek ewidencyjnych ⁷⁾	7.2.4. Treść ⁶⁾
1	Plan Ogólny Gminy	1060/6	<input type="checkbox"/> tak <input checked="" type="checkbox"/> nie	rozszerzenie strefy usługowej (20SU) do głębokości ok 320 m od granicy projektowanej drogi oznaczonej w projekcie planu symbolem (4SI), zgodnie z obszarem wskazanym na mapie dołączonej do przedmiotowego wniosku.

7.3. (Nieobowiązkowo) W przypadku wypełnienia, należy uzupełnić każdą z kolumn tabeli.

Szczegółowe informacje dotyczące działek ewidencyjnych oraz niektórych parametrów – w przypadku zaznaczenia w pkt 2: wniosku do projektu aktu (pkt 2.1), uwagi do konsultowanego projektu aktu (pkt 2.2) lub wniosku o zmianę aktu (pkt 2.3) oraz w pkt 3: planu ogólnego gminy (pkt 3.1) lub miejscowego planu zagospodarowania przestrzennego, w tym zintegrowanego planu inwestycyjnego lub miejscowego planu rewitalizacji (pkt 3.2):

Lp.	7.3.1. Nazwa planu ogólnego gminy lub miejscowego planu zagospodarowania przestrzennego	7.3.2. Identyfikator działki lub działek ewidencyjnych	7.3.3. Czy teren objęty pismem obejmuje całość działki lub działek ewidencyjnych ⁷⁾	7.3.4. Nazwa lub nazwy klasy przeznaczenia terenu (albo symbol lub symbole klasy przeznaczenia terenu) ⁸⁾	7.3.5. Maksymalny udział powierzchni zabudowy [%]	7.3.6. Maksymalna wysokość zabudowy [m]	7.3.7. Minimalny udział powierzchni biologicznie czynnej [%]
1	<input type="checkbox"/> tak <input type="checkbox"/> nie

8. OŚWIADCZENIE W SPRAWIE KORESPONDENCJI ELEKTRONICZNEJ

Wyrażam zgodę Nie wyrażam zgody

na doręczanie korespondencji w niniejszej sprawie za pomocą środków komunikacji elektronicznej w rozumieniu art. 2 pkt 5 ustawy z dnia 18 lipca 2002 r. o świadczeniu usług drogą elektroniczną (Dz. U. z 2020 r. poz. 344).

9. ZAŁĄCZNIKI

- Pełnomocnictwo do reprezentowania składającego pismo lub pełnomocnictwo do doręczeń (zgodnie z ustawą z dnia 16 listopada 2006 r. o opłacie skarbowej (Dz. U. z 2023 r. poz. 2111)) – jeżeli składający pismo działa przez pełnomocnika.
- Potwierdzenie uiszczenia opłaty skarbowej od pełnomocnictwa – jeżeli obowiązek uiszczenia takiej opłaty wynika z ustawy z dnia 16 listopada 2006 r. o opłacie skarbowej.
- (Nieobowiązkowo). Określenie granic terenu w formie graficznej w przypadku wskazania terenu objętego pismem jako części działki ewidencyjnej lub działek ewidencyjnych.
- (Nieobowiązkowo). Inne załączniki – w przypadku zaznaczenia pola należy podać nazwy załączników.⁹⁾

.....

10. PODPIS SKŁADAJĄCEGO PISMO (PEŁNOMOCNIKA) I DATA PODPISU

Podpis powinien być czytelny. Podpis i datę podpisu umieszcza się w przypadku składania pisma w postaci papierowej.

Podpis:

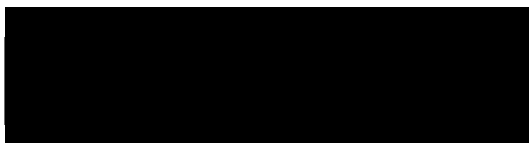

..... Data: 07.05.2026 r.

¹⁾ Można zaznaczyć więcej niż jedno pole. W ramach jednego pisma można wybrać tylko te akty, w przypadku których pismo będzie wysyłane do tego samego organu wskazanego w pkt 1. W przypadku gdy treść wniosku lub uwagi związana jest z dokumentem powiązany z aktem planowania przestrzennego (np. sporządzanej w toku procedowania aktu, w ramach strategicznej oceny oddziaływania na środowisko, prognozy oddziaływania na środowisko), należy w pkt 3 wybrać rodzaj aktu planowania przestrzennego, którego ten dokument dotyczy po czym wprowadzić treść wniosku lub uwagi w pkt 7.1 lub 7.2.

²⁾ Nie dotyczy planu zagospodarowania przestrzennego województwa.

³⁾ Nie dotyczy planu zagospodarowania przestrzennego województwa i audytu krajobrazowego.

⁴⁾ W pkt 4 należy podać adres zamieszkania albo siedziby składającego pismo. W przypadku wypełnienia pkt 5 podaje się adres do korespondencji składającego pismo, jeżeli jest inny niż adres podany w pkt 4. W przypadku wypełnienia pkt 6 podaje się adres zamieszkania albo siedziby pełnomocnika. W przypadku większej liczby składających pismo lub pełnomocników dane kolejnych składających pismo lub pełnomocników dodaje się w formularzu albo zamieszcza na osobnych stronach i dołącza do formularza.

⁵⁾ Adres skrytki ePUAP lub adres do doręczeń elektronicznych wskazuje się w przypadku wyrażenia zgody na doręczanie korespondencji za pomocą środków komunikacji elektronicznej, z zastrzeżeniem przypadków, w których organ, zgodnie z przepisami ustawy z dnia 18 listopada 2020 r. o doręczeniach elektronicznych (Dz. U. z 2023 r. poz. 285, z późn. zm.), ma obowiązek doręczenia korespondencji na adres do doręczeń elektronicznych.

⁶⁾ Maksymalna liczba znaków w pkt 7.1. wynosi 1000, natomiast w przypadku pkt 7.2.4. wartość ta odnosi się do pojedynczego wiersza. W przypadku potrzeby dodatkowego uzasadnienia, które wykracza poza wskazany limit znaków, uzasadnienie zamieszcza się na osobnych stronach i dołącza do formularza. W przypadku większej liczby wierszy w pkt 7.2.4. kolejne wiersze dodaje się w formularzu albo zamieszcza na osobnych stronach i dołącza do formularza.

⁷⁾ W przypadku zaznaczenia pola „nie” (wskazania terenu objętego pismem jako części działki ewidencyjnej lub działek ewidencyjnych) można dodać załącznik z określeniem granic terenu w formie graficznej.

⁸⁾ Podaje się nazwę lub symbol klasy przeznaczenia terenu zgodnie ze standardami określonymi w przepisach wykonawczych wydanych na podstawie art. 16 ust. 2 ustawy z dnia 27 marca 2003 r. o planowaniu i zagospodarowaniu przestrzennym (Dz. U. z 2023 r. poz. 977, z późn. zm.).

⁹⁾ W przypadku dołączenia do pisma załączników zawierających dane osobowe, inne niż wymienione w pkt 4, 5 i 6, załączniki te należy zanonimizować, tj. ukryć dane osobowe.

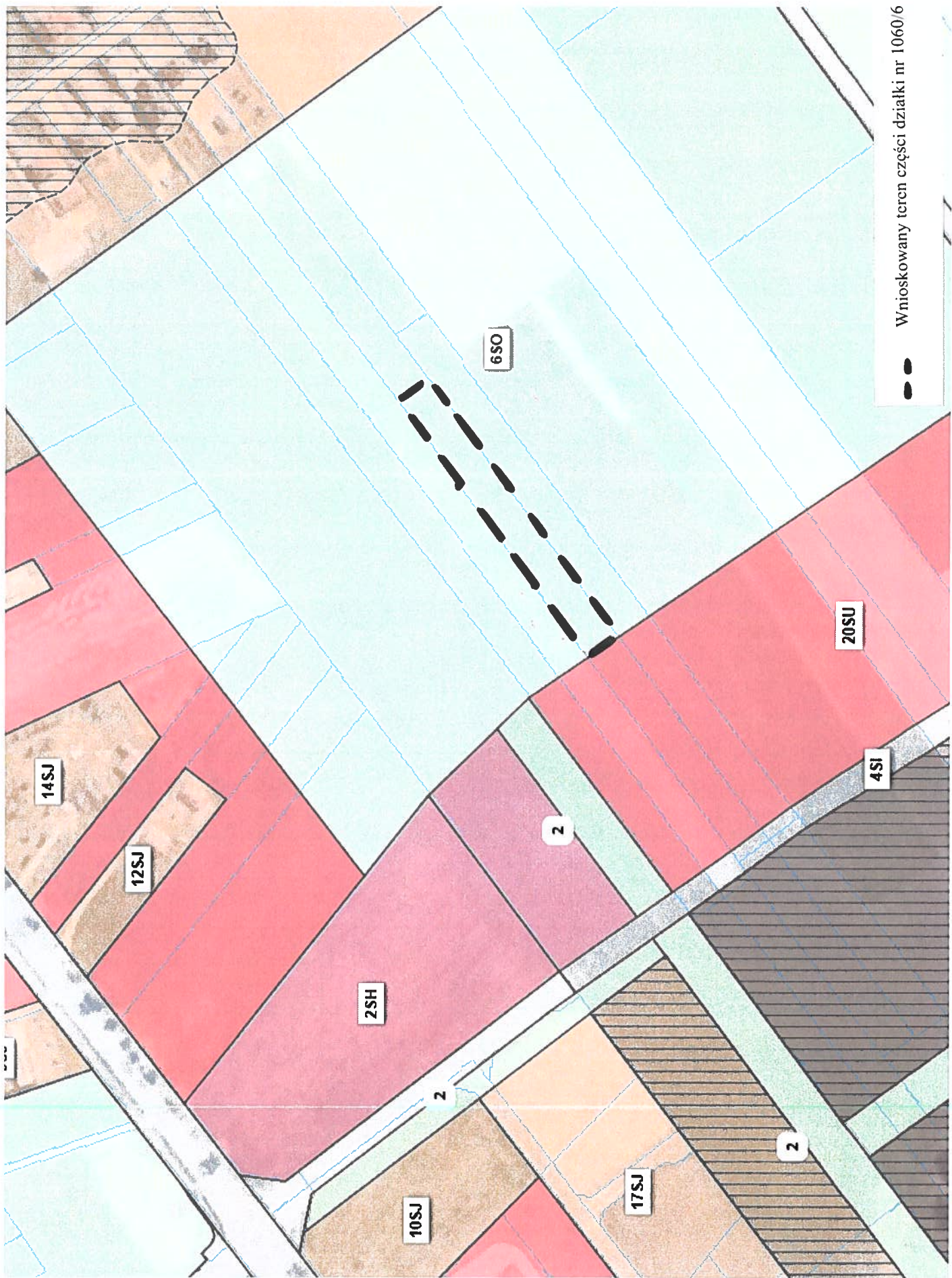

Wnioskowany teren części działki nr 1060/6

Pismo dotyczące aktu planowania przestrzennego**1. ORGAN, DO KTÓREGO JEST SKŁADANE PISMO**Nazwa: **BURMISTRZ MIASTA ZAMBRÓW****2. RODZAJ PISMA¹⁾**

- 2.1. wniosek do projektu aktu 2.2. uwaga do konsultowanego projektu aktu²⁾
- 2.3. wniosek o zmianę aktu³⁾ 2.4. wniosek o sporządzenie aktu³⁾

3. RODZAJ AKTU PLANOWANIA PRZESTRZENNEGO¹⁾

- 3.1. plan ogólny gminy
- 3.2. miejscowy plan zagospodarowania przestrzennego, w tym zintegrowany plan inwestycyjny lub miejscowy plan rewitalizacji
- 3.3. uchwała ustalająca zasady i warunki sytuowania obiektów małej architektury, tablic reklamowych i urządzeń reklamowych oraz ogrodzeń, ich gabaryty, standardy jakościowe oraz rodzaje materiałów budowlanych, z jakich mogą być wykonane
- 3.4. audyt krajobrazowy
- 3.5. plan zagospodarowania przestrzennego województwa

4. DANE SKŁADAJĄCEGO PISMO⁴⁾

Imię i nazwisko lub nazwa: [REDACTED]

Kraj: **Polska**Województwo: **Podlaskie**Powiat: **Zambrowski**Gmina: **Zambrów**

Ulica: [REDACTED]

Nr domu: [REDACTED]

Nr lokalu: -

Miejscowość: **Zambrów**Kod pocztowy: **18-300**

E-mail (w przypadku gdy składający pismo posiada adres e-mail):

Nr tel. (nieobowiązkowo):

Adres skrytki ePUAP lub adres do doręczeń elektronicznych⁵⁾:

4.1. Czy składający pismo jest właścicielem lub użytkownikiem wieczystym nieruchomości objętej wnioskiem lub uwagą?

 tak nie**5. ADRES DO KORESPONDENCJI SKŁADAJĄCEGO PISMO⁴⁾**

(Nieobowiązkowo)

Kraj: Województwo:

Powiat: Gmina:

Ulica: Nr domu: Nr lokalu:

Miejscowość: Kod pocztowy:

6. DANE PEŁNOMOCNIKA⁴⁾

(Nieobowiązkowo)

 pełnomocnik pełnomocnik do doręczeń

Imię i nazwisko:

Kraj: Województwo:

Powiat: Gmina:

Ulica: Nr domu: Nr lokalu:

Miejscowość: Kod pocztowy:

E-mail (w przypadku gdy pełnomocnik posiada adres e-mail):

Nr tel. (nieobowiązkowo):

Adres skrytki ePUAP lub adres do doręczeń elektronicznych⁵⁾:

7. TREŚĆ PISMA

7.1. Treść⁶⁾

Zmiana dotyczy części obszaru mojej działki nr 1058/2.

Wnoszę o rozszerzenie ustalonej w projekcie Planu Ogólnego Miasta Zambrów strefy usługowej (20 SU), zgodnie z obszarem objętym granicami naniesionymi na dołączonej do wniosku mapie. Wnioskowane strefy proszę wprowadzić do 320 m w głąb mojej działki, licząc tę odległość od granicy projektowanej drogi oznaczonej w projekcie planu symbolem (4SI).

Ponadto wnoszę o zmianę w ww. strefie usługowej (20 SU) parametru maksymalnej wysokości zabudowy z 12 m na 15 m, maksymalnego udziału powierzchni zabudowy z 40 % na 60 % i zmniejszenie udziału powierzchni biologicznie czynnej na 30 %.

7.2. (Nieobowiązkowo) W przypadku wypełnienia, należy uzupełnić każdą z kolumn tabeli.

Szczegółowe informacje dotyczące treści pisma w odniesieniu do działek ewidencyjnych:

Lp.	7.2.1. Nazwa aktu planowania przestrzennego	7.2.2. Identyfikator działki lub działek ewidencyjnych	7.2.3. Czy teren objęty pismem obejmuje całość działki lub działek ewidencyjnych ⁷⁾	7.2.4. Treść ⁶⁾
1	Plan Ogólny Gminy	1058/2	<input type="checkbox"/> tak <input checked="" type="checkbox"/> nie	rozszerzenie strefy usługowej (20SU) do głębokości ok 320 m od granicy projektowanej drogi oznaczonej w projekcie planu symbolem (4SI), zgodnie z obszarem wskazanym na mapie dołączonej do przedmiotowego wniosku.

7.3. (Nieobowiązkowo) W przypadku wypełnienia, należy uzupełnić każdą z kolumn tabeli.

Szczegółowe informacje dotyczące działek ewidencyjnych oraz niektórych parametrów – w przypadku zaznaczenia w pkt 2: wniosku do projektu aktu (pkt 2.1), uwagi do konsultowanego projektu aktu (pkt 2.2) lub wniosku o zmianę aktu (pkt 2.3) oraz w pkt 3: planu ogólnego gminy (pkt 3.1) lub miejscowego planu zagospodarowania przestrzennego, w tym zintegrowanego planu inwestycyjnego lub miejscowego planu rewitalizacji (pkt 3.2):

Lp.	7.3.1. Nazwa planu ogólnego gminy lub miejscowego planu zagospodarowania przestrzennego	7.3.2. Identyfikator działki lub działek ewidencyjnych	7.3.3. Czy teren objęty pismem obejmuje całość działki lub działek ewidencyjnych ⁷⁾	7.3.4. Nazwa lub nazwy klasy przeznaczenia terenu (albo symbol lub symbole klasy przeznaczenia terenu) ⁸⁾	7.3.5. Maksymalny udział powierzchni zabudowy [%]	7.3.6. Maksymalna wysokość zabudowy [m]	7.3.7. Minimalny udział powierzchni biologicznie czynnej [%]
1	<input type="checkbox"/> tak <input type="checkbox"/> nie

8. OŚWIADCZENIE W SPRAWIE KORESPONDENCJI ELEKTRONICZNEJ

Wyrażam zgodę Nie wyrażam zgody

na doręczanie korespondencji w niniejszej sprawie za pomocą środków komunikacji elektronicznej w rozumieniu art. 2 pkt 5 ustawy z dnia 18 lipca 2002 r. o świadczeniu usług drogą elektroniczną (Dz. U. z 2020 r. poz. 344).

9. ZAŁĄCZNIKI

- Pełnomocnictwo do reprezentowania składającego pismo lub pełnomocnictwo do doręczeń (zgodnie z ustawą z dnia 16 listopada 2006 r. o opłacie skarbowej (Dz. U. z 2023 r. poz. 2111)) – jeżeli składający pismo działa przez pełnomocnika.
- Potwierdzenie uiszczenia opłaty skarbowej od pełnomocnictwa – jeżeli obowiązek uiszczenia takiej opłaty wynika z ustawy z dnia 16 listopada 2006 r. o opłacie skarbowej.
- (Nieobowiązkowo). Określenie granic terenu w formie graficznej w przypadku wskazania terenu objętego pismem jako części działki ewidencyjnej lub działek ewidencyjnych.
- (Nieobowiązkowo). Inne załączniki – w przypadku zaznaczenia pola należy podać nazwy załączników.⁹⁾

10. PODPIS SKŁADAJĄCEGO PISMO (PEŁNOMOCNIKA) I DATA PODPISU

Podpis powinien być czytelny. Podpis i datę podpisu umieszcza się w przypadku składania pisma w postaci papierowej.

Podpis: _____

..... Data: 07.05.2026 r.

¹⁾ Można zaznaczyć więcej niż jedno pole. W ramach jednego pisma można wybrać tylko te akty, w przypadku których pismo będzie wysyłane do tego samego organu wskazanego w pkt 1. W przypadku gdy treść wniosku lub uwagi związana jest z dokumentem powiązany z aktem planowania przestrzennego (np. sporządzanej w toku procedowania aktu, w ramach strategicznej oceny oddziaływania na środowisko, prognozy oddziaływania na środowisko), należy w pkt 3 wybrać rodzaj aktu planowania przestrzennego, którego ten dokument dotyczy, po czym wprowadzić treść wniosku lub uwagi w pkt 7.1 lub 7.2.

²⁾ Nie dotyczy planu zagospodarowania przestrzennego województwa.

³⁾ Nie dotyczy planu zagospodarowania przestrzennego województwa i audytu krajobrazowego.

⁴⁾ W pkt 4 należy podać adres zamieszkania albo siedziby składającego pismo. W przypadku wypełnienia pkt 5 podaje się adres do korespondencji składającego pismo, jeżeli jest inny niż adres podany w pkt 4. W przypadku wypełnienia pkt 6 podaje się adres zamieszkania albo siedziby pełnomocnika. W przypadku większej liczby składających pismo lub pełnomocników dane kolejnych składających pismo lub pełnomocników dodaje się w formularzu albo zamieszcza na osobnych stronach i dołącza do formularza.

⁵⁾ Adres skrytki ePUAP lub adres do doręczeń elektronicznych wskazuje się w przypadku wyrażenia zgody na doręczanie korespondencji za pomocą środków komunikacji elektronicznej, z zastrzeżeniem przypadków, w których organ, zgodnie z przepisami ustawy z dnia 18 listopada 2020 r. o doręczeniach elektronicznych (Dz. U. z 2023 r. poz. 285, z późn. zm.), ma obowiązek doręczenia korespondencji na adres do doręczeń elektronicznych.

⁶⁾ Maksymalna liczba znaków w pkt 7.1. wynosi 1000, natomiast w przypadku pkt 7.2.4. wartość ta odnosi się do pojedynczego wiersza. W przypadku potrzeby dodatkowego uzasadnienia, które wykracza poza wskazany limit znaków, uzasadnienie zamieszcza się na osobnych stronach i dołącza do formularza. W przypadku większej liczby wierszy w pkt 7.2.4. kolejne wiersze dodaje się w formularzu albo zamieszcza na osobnych stronach i dołącza do formularza

⁷⁾ W przypadku zaznaczenia pola „nie” (wskazania terenu objętego pismem jako części działki ewidencyjnej lub działek ewidencyjnych) można dodać załącznik z określeniem granic terenu w formie graficznej.

⁸⁾ Podaje się nazwę lub symbol klasy przeznaczenia terenu zgodnie ze standardami określonymi w przepisach wykonawczych wydanych na podstawie art. 16 ust. 2 ustawy z dnia 27 marca 2003 r. o planowaniu i zagospodarowaniu przestrzennym (Dz. U. z 2023 r. poz. 977, z późn. zm.).

⁹⁾ W przypadku dołączenia do pisma załączników zawierających dane osobowe, inne niż wymienione w pkt 4, 5 i 6, załączniki te należy zanonimizować, tj. ukryć dane osobowe.

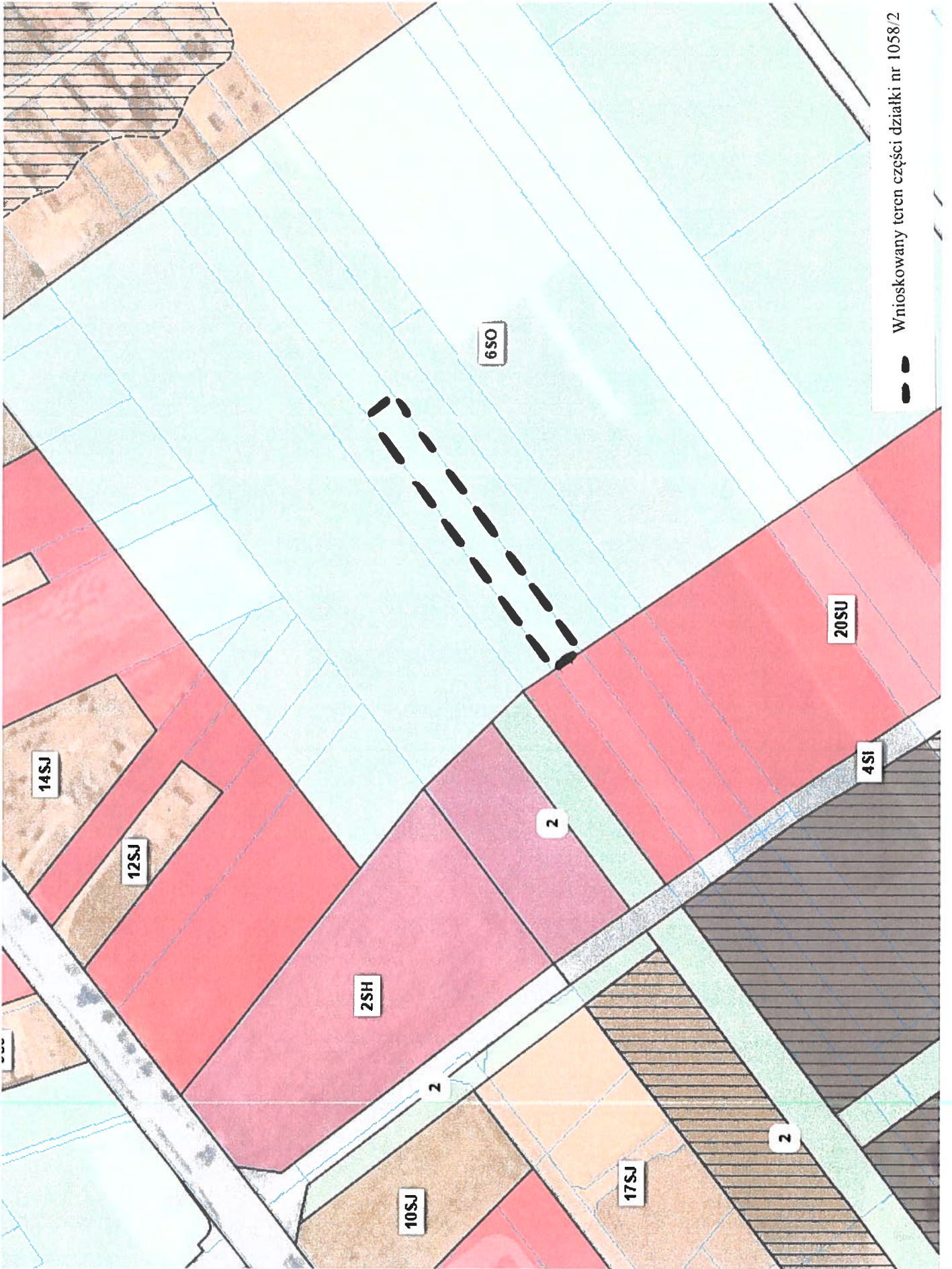

Wnioskowany teren części działki nr 1058/2



Pismo dotyczące aktu planowania przestrzennego

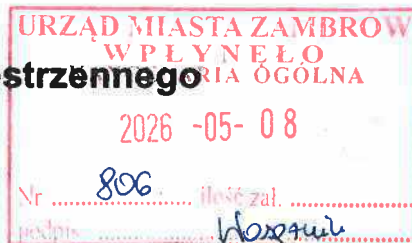

1. ORGAN, DO KTÓREGO JEST SKŁADANE PISMO

Nazwa: **BURMISTRZ MIASTA ZAMBROW**

2. RODZAJ PISMA¹⁾

- 2.1. wniosek do projektu aktu 2.2. uwaga do konsultowanego projektu aktu²⁾
 2.3. wniosek o zmianę aktu³⁾ 2.4. wniosek o sporządzenie aktu³⁾

3. RODZAJ AKTU PLANOWANIA PRZESTRZENNEGO¹⁾

- 3.1. plan ogólny gminy
 3.2. miejscowy plan zagospodarowania przestrzennego, w tym zintegrowany plan inwestycyjny lub miejscowy plan rewitalizacji
 3.3. uchwała ustalająca zasady i warunki sytuowania obiektów małej architektury, tablic reklamowych i urządzeń reklamowych oraz ogrodzeń, ich gabaryty, standardy jakościowe oraz rodzaje materiałów budowlanych, z jakich mogą być wykonane
 3.4. audyt krajobrazowy
 3.5. plan zagospodarowania przestrzennego województwa

4. DANE SKŁADAJĄCEGO PISMO⁴⁾

Imię i nazwisko lub nazwa: [REDACTED]

Kraj: **Polska**

Województwo: **Podlaskie**

Powiat: **Zambrowski**

Gmina: **Zambrow**

Ulica: [REDACTED]

Nr domu: [REDACTED]

Nr lokalu: -

Miejscowość: **Zambrow**

Kod pocztowy: **18-300**

E-mail (w przypadku gdy składający pismo posiada adres e-mail):

Nr tel. (nieobowiązkowo):

Adres skrytki ePUAP lub adres do doręczeń elektronicznych⁵⁾:

4.1. Czy składający pismo jest właścicielem lub użytkownikiem wieczystym nieruchomości objętej wnioskiem lub uwagą?

- tak nie

5. ADRES DO KORESPONDENCJI SKŁADAJĄCEGO PISMO⁴⁾

(Nieobowiązkowo)

Kraj: Województwo:

Powiat: Gmina:

Ulica: Nr domu: Nr lokalu:

Miejscowość: Kod pocztowy:

6. DANE PEŁNOMOCNIKA⁴⁾

(Nieobowiązkowo)

- pełnomocnik pełnomocnik do doręczeń

Imię i nazwisko:

Kraj: Województwo:

Powiat: Gmina:

Ulica: Nr domu: Nr lokalu:

Miejscowość: Kod pocztowy:

E-mail (w przypadku gdy pełnomocnik posiada adres e-mail):

Nr tel. (nieobowiązkowo):

Adres skrytki ePUAP lub adres do doręczeń elektronicznych⁵⁾:

7. TREŚĆ PISMA

7.1. Treść⁶⁾

Zmiana dotyczy części obszaru mojej działki nr 1057/2.

Wnoszę o rozszerzenie ustalonej w projekcie Planu Ogólnego Miasta Zambrów strefy usługowej (20 SU), zgodnie z obszarem objętym granicami naniesionymi na dołączonej do wniosku mapie. Wnioskowane strefy proszę wprowadzić do 320 m w głąb mojej działki, licząc tę odległość od granicy projektowanej drogi oznaczonej w projekcie planu symbolem (4SI).

Ponadto wnoszę o zmianę w ww. strefie usługowej (20 SU) parametru maksymalnej wysokości zabudowy z 12 m na 15 m, maksymalnego udziału powierzchni zabudowy z 40 % na 60 % i zmniejszenie udziału powierzchni biologicznie czynnej na 30 %.

7.2. (Nieobowiązkowo) W przypadku wypełnienia, należy uzupełnić każdą z kolumn tabeli.

Szczegółowe informacje dotyczące treści pisma w odniesieniu do działek ewidencyjnych:

Lp.	7.2.1. Nazwa aktu planowania przestrzennego	7.2.2. Identyfikator działki lub działek ewidencyjnych	7.2.3. Czy teren objęty pismem obejmuje całość działki lub działek ewidencyjnych ⁷⁾	7.2.4. Treść ⁶⁾
1	Plan Ogólny Gminy	1057/2	<input type="checkbox"/> tak <input checked="" type="checkbox"/> nie	rozszerzenie strefy usługowej (20SU) do głębokości ok 320 m od granicy projektowanej drogi oznaczonej w projekcie planu symbolem (4SI), zgodnie z obszarem wskazanym na mapie dołączonej do przedmiotowego wniosku.

7.3. (Nieobowiązkowo) W przypadku wypełnienia, należy uzupełnić każdą z kolumn tabeli.

Szczegółowe informacje dotyczące działek ewidencyjnych oraz niektórych parametrów – w przypadku zaznaczenia w pkt 2: wniosku do projektu aktu (pkt 2.1), uwagi do konsultowanego projektu aktu (pkt 2.2) lub wniosku o zmianę aktu (pkt 2.3) oraz w pkt 3: planu ogólnego gminy (pkt 3.1) lub miejscowego planu zagospodarowania przestrzennego, w tym zintegrowanego planu inwestycyjnego lub miejscowego planu rewitalizacji (pkt 3.2):

Lp.	7.3.1. Nazwa planu ogólnego gminy lub miejscowego planu zagospodarowania przestrzennego	7.3.2. Identyfikator działki lub działek ewidencyjnych	7.3.3. Czy teren objęty pismem obejmuje całość działki lub działek ewidencyjnych ⁷⁾	7.3.4. Nazwa lub nazwy klasy przeznaczenia terenu (albo symbol lub symbole klasy przeznaczenia terenu) ⁸⁾	7.3.5. Maksymalny udział powierzchni zabudowy [%]	7.3.6. Maksymalna wysokość zabudowy [m]	7.3.7. Minimalny udział powierzchni biologicznie czynnej [%]
1	<input type="checkbox"/> tak <input type="checkbox"/> nie

8. OŚWIADCZENIE W SPRAWIE KORESPONDENCJI ELEKTRONICZNEJ

Wyrażam zgodę Nie wyrażam zgody

na doręczanie korespondencji w niniejszej sprawie za pomocą środków komunikacji elektronicznej w rozumieniu art. 2 pkt 5 ustawy z dnia 18 lipca 2002 r. o świadczeniu usług drogą elektroniczną (Dz. U. z 2020 r. poz. 344).

9. ZAŁĄCZNIKI

- Pełnomocnictwo do reprezentowania składającego pismo lub pełnomocnictwo do doręczeń (zgodnie z ustawą z dnia 16 listopada 2006 r. o opłacie skarbowej (Dz. U. z 2023 r. poz. 2111)) – jeżeli składający pismo działa przez pełnomocnika.
- Potwierdzenie uiszczenia opłaty skarbowej od pełnomocnictwa – jeżeli obowiązek uiszczenia takiej opłaty wynika z ustawy z dnia 16 listopada 2006 r. o opłacie skarbowej.
- (Nieobowiązkowo). Określenie granic terenu w formie graficznej w przypadku wskazania terenu objętego pismem jako części działki ewidencyjnej lub działek ewidencyjnych.
- (Nieobowiązkowo). Inne załączniki – w przypadku zaznaczenia pola należy podać nazwy załączników.⁹⁾

10. PODPIS SKŁADAJĄCEGO PISMO (PEŁNOMOCNIKA) I DATA PODPISU

Podpis powinien być czytelny. Podpis i datę podpisu umieszcza się w przypadku składania pisma w postaci papierowej.

Podpis:

Data: 07.05.2026 r.

¹¹ Można zaznaczyć więcej niż jedno pole. W ramach jednego pisma można wybrać tylko te akty, w przypadku których pismo będzie wysyłane do tego samego organu wskazanego w pkt 1. W przypadku gdy treść wniosku lub uwagi związana jest z dokumentem powiązany z aktem planowania przestrzennego (np. sporządzanej w toku procedowania aktu, w ramach strategicznej oceny oddziaływania na środowisko, prognozy oddziaływania na środowisko), należy w pkt 3 wybrać rodzaj aktu planowania przestrzennego. którego ten dokument dotyczy. po czym wprowadzić treść wniosku lub uwagi w pkt 7.1 lub 7.2.

²¹ Nie dotyczy planu zagospodarowania przestrzennego województwa.

³¹ Nie dotyczy planu zagospodarowania przestrzennego województwa i audytu krajobrazowego.

⁴¹ W pkt 4 należy podać adres zamieszkania albo siedziby składającego pismo. W przypadku wypełnienia pkt 5 podaje się adres do korespondencji składającego pismo, jeżeli jest inny niż adres podany w pkt 4. W przypadku wypełnienia pkt 6 podaje się adres zamieszkania albo siedziby pełnomocnika. W przypadku większej liczby składających pismo lub pełnomocników dane kolejnych składających pismo lub pełnomocników dodaje się w formularzu albo zamieszcza na osobnych stronach i dołącza do formularza.

⁵¹ Adres skrytki ePUAP lub adres do doręczeń elektronicznych wskazuje się w przypadku wyrażenia zgody na doręczanie korespondencji za pomocą środków komunikacji elektronicznej, z zastrzeżeniem przypadków, w których organ, zgodnie z przepisami ustawy z dnia 18 listopada 2020 r. o doręczeniach elektronicznych (Dz. U. z 2023 r. poz. 285, z późn. zm.), ma obowiązek doręczenia korespondencji na adres do doręczeń elektronicznych.

⁶¹ Maksymalna liczba znaków w pkt 7.1. wynosi 1000, natomiast w przypadku pkt 7.2.4. wartość ta odnosi się do pojedynczego wiersza. W przypadku potrzeby dodatkowego uzasadnienia, które wykracza poza wskazany limit znaków, uzasadnienie zamieszcza się na osobnych stronach i dołącza do formularza. W przypadku większej liczby wierszy w pkt 7.2.4. kolejne wiersze dodaje się w formularzu albo zamieszcza na osobnych stronach i dołącza do formularza.

⁷¹ W przypadku zaznaczenia pola „nie” (wskazania terenu objętego pismem jako części działki ewidencyjnej lub działek ewidencyjnych) można dodać załącznik z określeniem granic terenu w formie graficznej.

⁸¹ Podaje się nazwę lub symbol klasy przeznaczenia terenu zgodnie ze standardami określonymi w przepisach wykonawczych wydanych na podstawie art. 16 ust. 2 ustawy z dnia 27 marca 2003 r. o planowaniu i zagospodarowaniu przestrzennym (Dz. U. z 2023 r. poz. 977, z późn. zm.).

⁹¹ W przypadku dołączenia do pisma załączników zawierających dane osobowe, inne niż wymienione w pkt 4, 5 i 6, załączniki te należy zanonimizować, tj. ukryć dane osobowe.

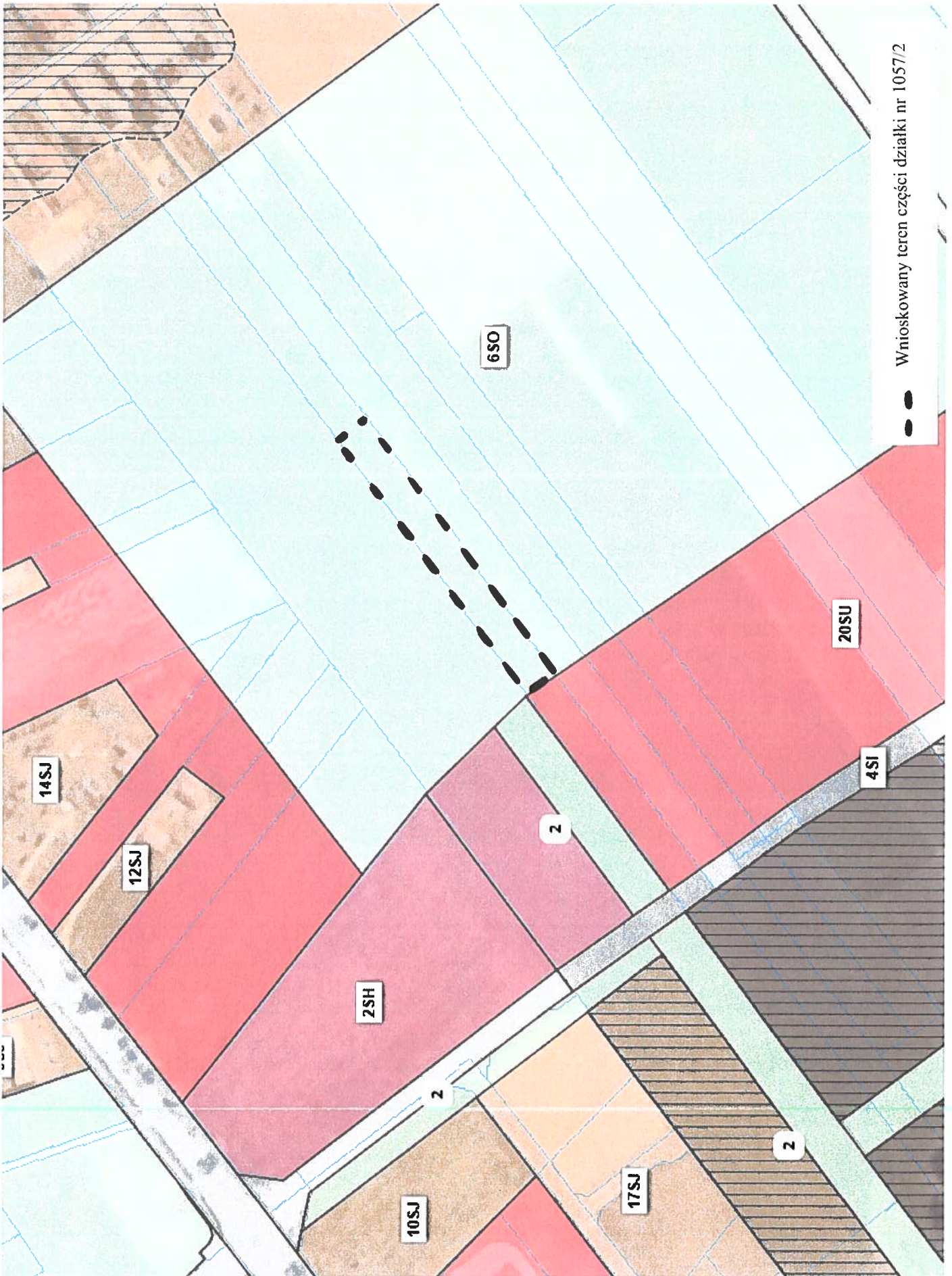

Wnioskowany teren części działki nr 1057/2

Pismo dotyczące aktu planowania przestrzennego



1. ORGAN, DO KTÓREGO JEST SKŁADANE PISMO

Nazwa: **BURMISTRZ MIASTA ZAMBRÓW**

2. RODZAJ PISMA¹⁾

- 2.1. wniosek do projektu aktu 2.2. uwaga do konsultowanego projektu aktu²⁾
 2.3. wniosek o zmianę aktu³⁾ 2.4. wniosek o sporządzenie aktu³⁾

3. RODZAJ AKTU PLANOWANIA PRZESTRZENNEGO¹⁾

- 3.1. plan ogólny gminy
 3.2. miejscowy plan zagospodarowania przestrzennego, w tym zintegrowany plan inwestycyjny lub miejscowy plan rewitalizacji
 3.3. uchwała ustalająca zasady i warunki sytuowania obiektów małej architektury, tablic reklamowych i urządzeń reklamowych oraz ogrodzeń, ich gabaryty, standardy jakościowe oraz rodzaje materiałów budowlanych, z jakich mogą być wykonane
 3.4. audyt krajobrazowy
 3.5. plan zagospodarowania przestrzennego województwa

4. DANE SKŁADAJĄCEGO PISMO⁴⁾

Imię i nazwisko lub nazwa: [redacted] i

Kraj: **Polska**

Województwo: **Podlaskie**

Powiat: **Zambrowski**

Gmina: **Zambrów**

Ulica: [redacted]

Nr domu: [redacted]

Nr lokalu: -

Miejscowość: **Zambrów**

Kod pocztowy: **18-300**

E-mail (w przypadku gdy składający pismo posiada adres e-mail):

Nr tel. (nieobowiązkowo):

Adres skrytki ePUAP lub adres do doręczeń elektronicznych⁵⁾:

4.1. Czy składający pismo jest właścicielem lub użytkownikiem wieczystym nieruchomości objętej wnioskiem lub uwagą?

- tak nie

5. ADRES DO KORESPONDENCJI SKŁADAJĄCEGO PISMO⁴⁾

(Nieobowiązkowo)

Kraj: Województwo:

Powiat: Gmina:

Ulica: Nr domu: Nr lokalu:

Miejscowość: Kod pocztowy:

6. DANE PEŁNOMOCNIKA⁴⁾

(Nieobowiązkowo)

- pełnomocnik pełnomocnik do doręczeń

Imię i nazwisko:

Kraj: Województwo:

Powiat: Gmina:

Ulica: Nr domu: Nr lokalu:

Miejscowość: Kod pocztowy:

E-mail (w przypadku gdy pełnomocnik posiada adres e-mail):

Nr tel. (nieobowiązkowo):

Adres skrytki ePUAP lub adres do doręczeń elektronicznych⁵⁾:

7. TREŚĆ PISMA

7.1. Treść⁶⁾

Zmiana dotyczy części obszaru mojej działki nr 1060/10.

Wnoszę o rozszerzenie ustalonej w projekcie Planu Ogólnego Miasta Zambrów strefy usługowej (20 SU), zgodnie z obszarem objętym granicami naniesionymi na dołączonej do wniosku mapie. Wnioskowane strefy proszę wprowadzić do 320 m w głąb mojej działki, licząc tę odległość od granicy projektowanej drogi oznaczonej w projekcie planu symbolem (4SI).

Ponadto wnoszę o zmianę w ww. strefie usługowej (20 SU) parametru maksymalnej wysokości zabudowy z 12 m na 15 m, maksymalnego udziału powierzchni zabudowy z 40 % na 60 % i zmniejszenie udziału powierzchni biologicznie czynnej na 30 %.

7.2. (Nieobowiązkowo) W przypadku wypełnienia, należy uzupełnić każdą z kolumn tabeli.

Szczegółowe informacje dotyczące treści pisma w odniesieniu do działek ewidencyjnych:

Lp.	7.2.1. Nazwa aktu planowania przestrzennego	7.2.2. Identyfikator działki lub działek ewidencyjnych	7.2.3. Czy teren objęty pismem obejmuje całość działki lub działek ewidencyjnych ⁷⁾	7.2.4. Treść ⁶⁾
1	Plan Ogólny Gminy	1060/10	<input type="checkbox"/> tak <input checked="" type="checkbox"/> nie	rozszerzenie strefy usługowej (20SU) do głębokości ok 320 m od granicy projektowanej drogi oznaczonej w projekcie planu symbolem (4SI), zgodnie z obszarem wskazanym na mapie dołączonej do przedmiotowego wniosku.

7.3. (Nieobowiązkowo) W przypadku wypełnienia, należy uzupełnić każdą z kolumn tabeli.

Szczegółowe informacje dotyczące działek ewidencyjnych oraz niektórych parametrów – w przypadku zaznaczenia w pkt 2: wniosku do projektu aktu (pkt 2.1), uwagi do konsultowanego projektu aktu (pkt 2.2) lub wniosku o zmianę aktu (pkt 2.3) oraz w pkt 3: planu ogólnego gminy (pkt 3.1) lub miejscowego planu zagospodarowania przestrzennego, w tym zintegrowanego planu inwestycyjnego lub miejscowego planu rewitalizacji (pkt 3.2):

Lp.	7.3.1. Nazwa planu ogólnego gminy lub miejscowego planu zagospodarowania przestrzennego	7.3.2. Identyfikator działki lub działek ewidencyjnych	7.3.3. Czy teren objęty pismem obejmuje całość działki lub działek ewidencyjnych ⁷⁾	7.3.4. Nazwa lub nazwy klasy przeznaczenia terenu (albo symbol lub symbole klasy przeznaczenia terenu) ⁸⁾	7.3.5. Maksymalny udział powierzchni zabudowy [%]	7.3.6. Maksymalna wysokość zabudowy [m]	7.3.7. Minimalny udział powierzchni biologicznie czynnej [%]
1	<input type="checkbox"/> tak <input type="checkbox"/> nie

8. OŚWIADCZENIE W SPRAWIE KORESPONDENCJI ELEKTRONICZNEJ

Wyrażam zgodę Nie wyrażam zgody

na doręczanie korespondencji w niniejszej sprawie za pomocą środków komunikacji elektronicznej w rozumieniu art. 2 pkt 5 ustawy z dnia 18 lipca 2002 r. o świadczeniu usług drogą elektroniczną (Dz. U. z 2020 r. poz. 344).

9. ZAŁĄCZNIKI

- Pełnomocnictwo do reprezentowania składającego pismo lub pełnomocnictwo do doręczeń (zgodnie z ustawą z dnia 16 listopada 2006 r. o opłacie skarbowej (Dz. U. z 2023 r. poz. 2111)) – jeżeli składający pismo działa przez pełnomocnika.
- Potwierdzenie uiszczenia opłaty skarbowej od pełnomocnictwa – jeżeli obowiązek uiszczenia takiej opłaty wynika z ustawy z dnia 16 listopada 2006 r. o opłacie skarbowej.
- (Nieobowiązkowo). Określenie granic terenu w formie graficznej w przypadku wskazania terenu objętego pismem jako części działki ewidencyjnej lub działek ewidencyjnych.
- (Nieobowiązkowo). Inne załączniki – w przypadku zaznaczenia pola należy podać nazwy załączników.⁹⁾

10. PODPIS SKŁADAJĄCEGO PISMO (PEŁNOMOCNIKA) I DATA PODPISU

Podpis powinien być czytelny. Podpis i datę podpisu umieszcza się w przypadku składania pisma w postaci papierowej.

Podpis:

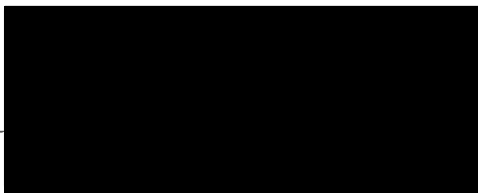

..... Data: 07.05.2026 r.

¹⁾ Można zaznaczyć więcej niż jedno pole. W ramach jednego pisma można wybrać tylko te akty, w przypadku których pismo będzie wysyłane do tego samego organu wskazanego w pkt 1. W przypadku gdy treść wniosku lub uwagi związana jest z dokumentem powiązany z aktem planowania przestrzennego (np. sporządzanej w toku procedowania aktu, w ramach strategicznej oceny oddziaływania na środowisko, prognozy oddziaływania na środowisko), należy w pkt 3 wybrać rodzaj aktu planowania przestrzennego, którego ten dokument dotyczy, po czym wprowadzić treść wniosku lub uwagi w pkt 7.1 lub 7.2.

²⁾ Nie dotyczy planu zagospodarowania przestrzennego województwa.

³⁾ Nie dotyczy planu zagospodarowania przestrzennego województwa i audytu krajobrazowego.

⁴⁾ W pkt 4 należy podać adres zamieszkania albo siedziby składającego pismo. W przypadku wypełnienia pkt 5 podaje się adres do korespondencji składającego pismo, jeżeli jest inny niż adres podany w pkt 4. W przypadku wypełnienia pkt 6 podaje się adres zamieszkania albo siedziby pełnomocnika. W przypadku większej liczby składających pismo lub pełnomocników dane kolejnych składających pismo lub pełnomocników dodaje się w formularzu albo zamieszcza na osobnych stronach i dołącza do formularza.

⁵⁾ Adres skrytki ePUAP lub adres do doręczeń elektronicznych wskazuje się w przypadku wyrażenia zgody na doręczanie korespondencji za pomocą środków komunikacji elektronicznej, z zastrzeżeniem przypadków, w których organ, zgodnie z przepisami ustawy z dnia 18 listopada 2020 r. o doręczeniach elektronicznych (Dz. U. z 2023 r. poz. 285, z późn. zm.), ma obowiązek doręczenia korespondencji na adres do doręczeń elektronicznych.

⁶⁾ Maksymalna liczba znaków w pkt 7.1. wynosi 1000, natomiast w przypadku pkt 7.2.4. wartość ta odnosi się do pojedynczego wiersza. W przypadku potrzeby dodatkowego uzasadnienia, które wykracza poza wskazany limit znaków, uzasadnienie zamieszcza się na osobnych stronach i dołącza do formularza. W przypadku większej liczby wierszy w pkt 7.2.4. kolejne wiersze dodaje się w formularzu albo zamieszcza na osobnych stronach i dołącza do formularza.

⁷⁾ W przypadku zaznaczenia pola „nie” (wskazania terenu objętego pismem jako części działki ewidencyjnej lub działek ewidencyjnych) można dodać załącznik z określeniem granic terenu w formie graficznej.

⁸⁾ Podaje się nazwę lub symbol klasy przeznaczenia terenu zgodnie ze standardami określonymi w przepisach wykonawczych wydanych na podstawie art. 16 ust. 2 ustawy z dnia 27 marca 2003 r. o planowaniu i zagospodarowaniu przestrzennym (Dz. U. z 2023 r. poz. 977, z późn. zm.).

⁹⁾ W przypadku dołączenia do pisma załączników zawierających dane osobowe, inne niż wymienione w pkt 4, 5 i 6, załączniki te należy zanonimizować, tj. ukryć dane osobowe.

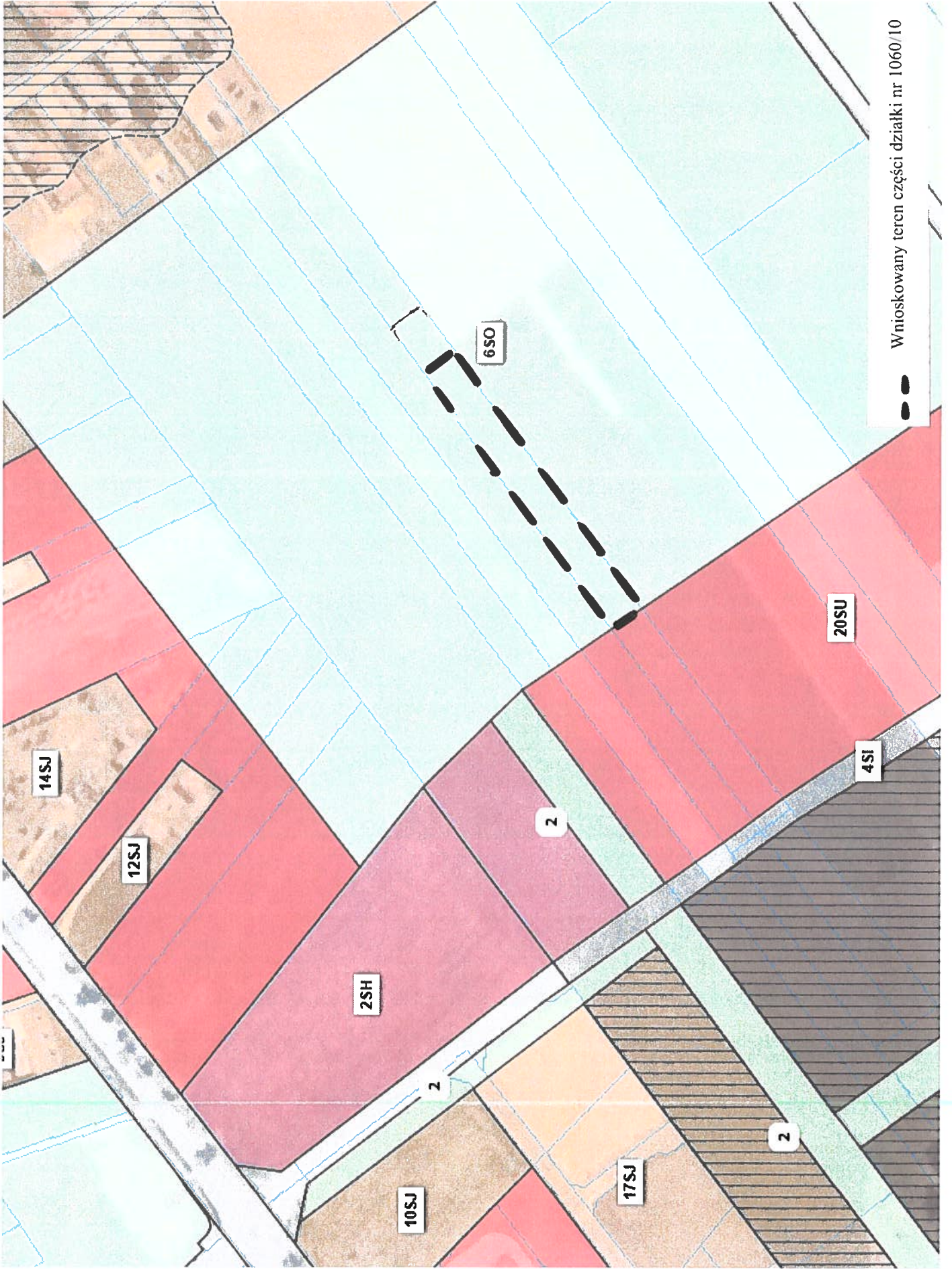

Wnioskowany teren części działki nr 1060/10



Urząd Miasta Zambrów (sekretariat)**Od:****Wysłano:****Do:****Temat:****Załączniki:**

[redacted] m>

czwartek, 7 maja 2026 22:36

um@zambrow.pl

Uwaga do planu ogólnego miasta

uwaga_plan_ogolny_PPiatek.pdf



Dzień dobry,

W związku z ogłoszeniem Burmistrza Miasta Zambrów o przeprowadzeniu konsultacji społecznych w załączniku umieszczam pismo dotyczące aktu planowania przestrzennego - jako uwaga do planu ogólnego miasta.

Proszę również o potwierdzenie wptynięcia pisma.

Pozdrawiam,

[redacted]

Pismo dotyczące aktu planowania przestrzennego

1. ORGAN, DO KTÓREGO JEST SKŁADANE PISMO

Nazwa: Urząd Miasta Zambrów

2. RODZAJ PISMA¹⁾

- 2.1. wniosek do projektu aktu 2.2. uwaga do konsultowanego projektu aktu²⁾
 2.3. wniosek o zmianę aktu³⁾ 2.4. wniosek o sporządzenie aktu³⁾

3. RODZAJ AKTU PLANOWANIA PRZESTRZENNEGO¹⁾

- 3.1. plan ogólny gminy
 3.2. miejscowy plan zagospodarowania przestrzennego, w tym zintegrowany plan inwestycyjny lub miejscowy plan rewitalizacji
 3.3. uchwała ustalająca zasady i warunki sytuowania obiektów małej architektury, tablic reklamowych i urządzeń reklamowych oraz ogrodzeń, ich gabaryty, standardy jakościowe oraz rodzaje materiałów budowlanych, z jakich mogą być wykonane
 3.4. audyt krajobrazowy
 3.5. plan zagospodarowania przestrzennego województwa

4. DANE SKŁADAJĄCEGO PISMA⁴⁾

Imię i nazwisko lub nazwa: ██████████

Kraj: Polska Województwo: podlaskie

Powiat: zambrowski Gmina: Zambrów

Ulica: ██████████ Nr domu: ██████████ Nr lokalu: ---

Miejscowość: Zambrów Kod pocztowy: 18-300

E-mail (w przypadku gdy składający pismo posiada adres e-mail): ██████████

Nr tel. (nieobowiązkowo):

Adres skrytki ePUAP lub adres do doręczeń elektronicznych⁵⁾:

4.1. Czy składający pismo jest właścicielem lub użytkownikiem wieczystym nieruchomości objętej wnioskiem lub uwagą?

- tak nie

5. ADRES DO KÓRESPONDENCJI SKŁADAJĄCEGO PISMA⁴⁾

(Nieobowiązkowo)

Kraj: Polska Województwo: podlaskie

Powiat: zambrowski Gmina: Zambrów

Ulica: ██████████ Nr domu: ██████████ Nr lokalu: ---

Miejscowość: Zambrów Kod pocztowy: 18-300

6. DANE PEŁNOMOCNIKA⁴⁾

(Nieobowiązkowo)

- pełnomocnik pełnomocnik do doręczeń

Imię i nazwisko:

Kraj: Województwo:

Powiat: Gmina:

Ulica: Nr domu: Nr lokalu:

Miejscowość: Kod pocztowy:

E-mail (w przypadku gdy pełnomocnik posiada adres e-mail):

Nr tel. (nieobowiązkowo):

Adres skrytki ePUAP lub adres do doręczeń elektronicznych⁵⁾:

7. TREŚĆ PISMA

7.1. Treść⁶⁾

Wnoszę o zmianę przeznaczenia terenu obejmującego działki nr 433/20, 433/18, 433/15, 433/26, 433/11 oznaczonego w projekcie planu ogólnego jako strefa zieleni i rekreacji na strefę wielofunkcyjną z zabudową mieszkaniową jednorodzinną lub wielorodzinną oraz objęcie tego obszaru obszarem uzupełnienia zabudowy.

Uzasadnienie

Projektowane przeznaczenie przedmiotowego obszaru jako strefy zieleni i rekreacji pozostaje sprzeczne z istniejącym sposobem zagospodarowania terenu, kierunkiem rozwoju urbanistycznego tej części miasta oraz zasadą ładu przestrzennego wynikającą z przepisów ustawy o planowaniu i zagospodarowaniu przestrzennym.

Teren objęty uwagą znajduje się pomiędzy istniejącymi oraz projektowanymi terenami zabudowy mieszkaniowej jedno- i wielorodzinnej. Bezpośrednie sąsiedztwo stanowią obszary już zurbanizowane lub przeznaczone pod dalszy rozwój funkcji mieszkaniowych. Od wielu lat w otoczeniu przedmiotowych działek konsekwentnie realizowana jest zabudowa mieszkaniowa wielorodzinną oraz jednorodzinna, co jednoznacznie wskazuje na utrwalony kierunek rozwoju przestrzennego tego obszaru.

Wprowadzenie w tym miejscu izolowanej strefy zieleni i rekreacji prowadzi do powstania nielogicznej i sztucznej bariery przestrzennej pomiędzy terenami zabudowy mieszkaniowej. Rozwiązanie takie nie stanowi kontynuacji istniejącej struktury funkcjonalno-przestrzennej i narusza zasadę harmonijnego kształtowania przestrzeni poprzez oderwanie projektowanego przeznaczenia od rzeczywistych uwarunkowań terenowych.

Należy podkreślić, że bezpośrednio przy przedmiotowym terenie została w ostatnim czasie wybudowana droga wraz z infrastrukturą techniczną. Realizacja nowego układu drogowego w sposób oczywisty służy obsłudze rozwijającej się zabudowy mieszkaniowej. Jednoczesne przeznaczenie przyległego obszaru pod funkcję zieleni i rekreacji pozostaje niespójne z wcześniejszymi działaniami inwestycyjnymi gminy oraz prowadzi do nieracjonalnego wykorzystania istniejącej infrastruktury publicznej.

Projekt planu w obecnym kształcie nie realizuje również zasady efektywnego gospodarowania przestrzenią oraz przeciwdziałania rozpraszaniu zabudowy. Przedmiotowy teren stanowi naturalny obszar uzupełnienia istniejącej tkanki urbanistycznej, posiada dostęp do infrastruktury technicznej i drogowej oraz jest otoczony terenami przeznaczonymi pod zabudowę mieszkaniową. W takich warunkach utrzymywanie funkcji zieleni i rekreacji nie znajduje racjonalnego uzasadnienia planistycznego.

Jednocześnie projekt planu nie wskazuje przesłanek przyrodniczych, środowiskowych, krajobrazowych ani funkcjonalnych, które uzasadniałyby konieczność pozostawienia tego obszaru jako strefy zieleni i rekreacji. Teren nie tworzy zwartej systemu terenów zielonych ani nie pełni funkcji izolacyjnej czy ekologicznej o istotnym znaczeniu dla gminy. W praktyce projektowane przeznaczenie prowadzi wyłącznie do ograniczenia możliwości racjonalnego zagospodarowania nieruchomości pomimo ich położenia w obszarze intensywnie rozwijającej się zabudowy.

W ocenie wnoszącego uwagę przyjęte rozwiązanie może naruszać:

- zasadę zachowania ładu przestrzennego,
- zasadę proporcjonalności działań planistycznych,
- zasadę uwzględniania istniejących uwarunkowań funkcjonalno-przestrzennych,
- zasadę racjonalnego gospodarowania przestrzenią oraz infrastrukturą publiczną.

W związku z powyższym wnoszę o zmianę przeznaczenia działek nr 433/20, 433/18, 433/15, 433/26, 433/11 na strefę wielofunkcyjną z zabudową mieszkaniową jednorodzinną lub wielorodzinną oraz objęcie tego obszaru obszarem uzupełnienia zabudowy.

Poniżej treści uwagi zamieszczono mapę poglądową z oznaczeniem działek nr 433/20, 433/18, 433/15, 433/26, 433/11 objętych niniejszą uwagą.

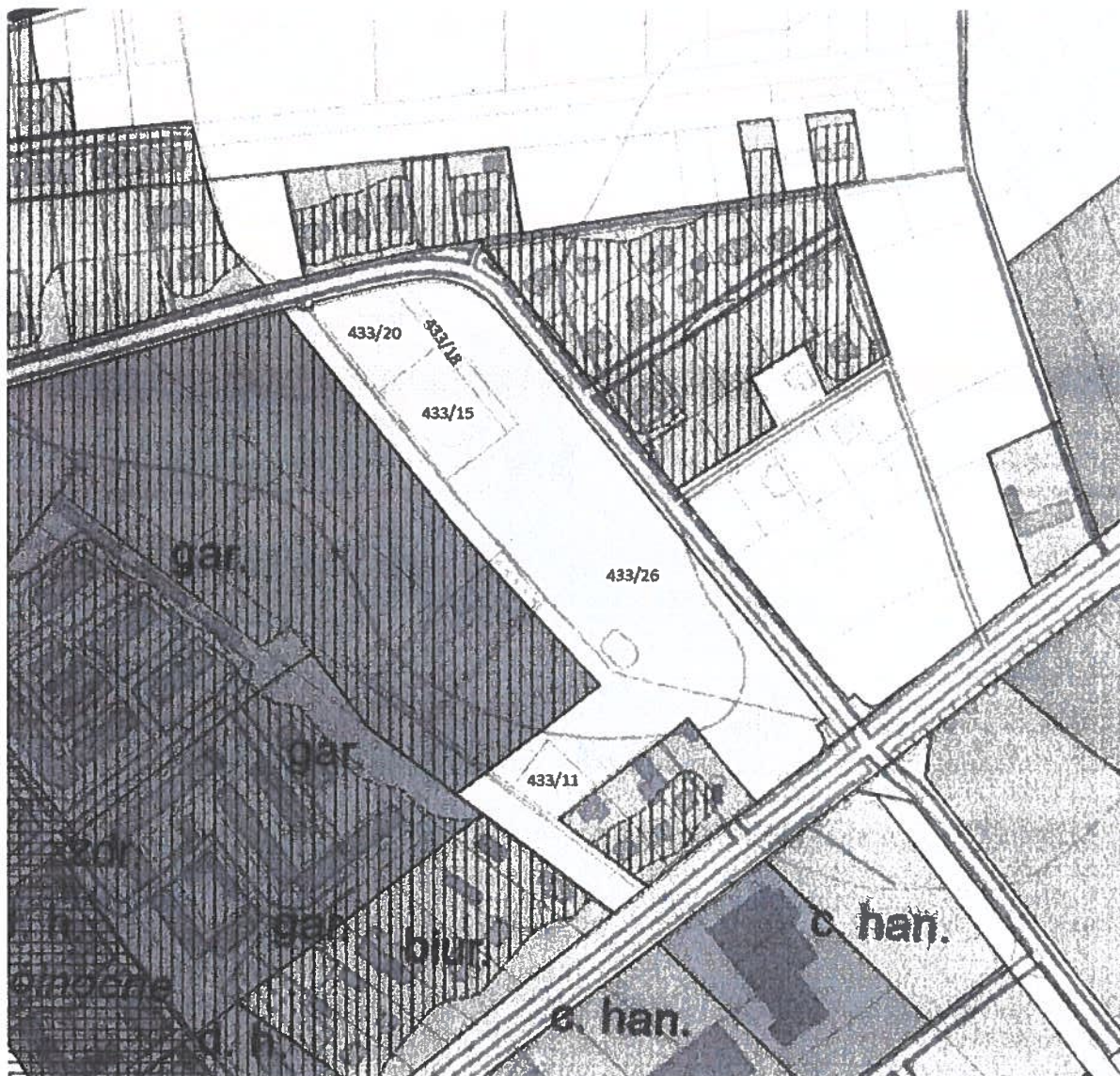

7.2. (Nieobowiązkowo) W przypadku wypełnienia, należy uzupełnić każdą z kolumn tabeli.

Szczegółowe informacje dotyczące treści pisma w odniesieniu do działek ewidencyjnych:

Lp.	7.2.1. Nazwa aktu planowania przestrzennego	7.2.2. Identyfikator działki lub działek ewidencyjnych	7.2.3. Czy teren objęty pismem obejmuje całość działki lub działek ewidencyjnych ⁷⁾	7.2.4. Treść ⁶⁾
1	Plan ogólny	433/20, 433/18, 433/15, 433/26, 433/11	<input checked="" type="checkbox"/> tak <input type="checkbox"/> nie	Wnoszę o zmianę przeznaczenia działek nr 433/20, 433/18, 433/15, 433/26, 433/11 na strefę wielofunkcyjną z zabudową mieszkaniową jednorodzinną lub wielorodzinną oraz objęcie tego obszaru obszarem uzupełnienia zabudowy.

7.3. (Nieobowiązkowo) W przypadku wypełnienia, należy uzupełnić każdą z kolumn tabeli.

Szczegółowe informacje dotyczące działek ewidencyjnych oraz niektórych parametrów – w przypadku zaznaczenia w pkt 2: wniosku do projektu aktu (pkt 2.1), uwagi do konsultowanego projektu aktu (pkt 2.2) lub wniosku o zmianę aktu (pkt 2.3) oraz w pkt 3: planu ogólnego gminy (pkt 3.1) lub miejscowego planu zagospodarowania przestrzennego, w tym zintegrowanego planu inwestycyjnego lub miejscowego planu rewitalizacji (pkt 3.2):

Lp.	7.3.1 Nazwa planu ogólnego gminy lub miejscowego planu zagospodarowania przestrzennego	7.3.2. Identyfikator działki lub działek ewidencyjnych	7.3.3. Czy teren objęty pismem obejmuje całość działki lub działek ewidencyjnych ⁷⁾	7.3.4. Nazwa lub nazwy klasy przeznaczenia terenu (albo symbol lub symbole klasy przeznaczenia terenu) ⁸⁾	7.3.5. Maksymalny udział powierzchni zabudowy [%]	7.3.6. Maksymalna wysokość zabudowy [m]	7.3.7. Minimalny udział powierzchni biologicznie czynnej [%]
1	<input type="checkbox"/> tak <input type="checkbox"/> nie

8. OŚWIADCZENIE W SPRAWIE KORESPONDENCJI ELEKTRONICZNEJ

Wyrażam zgodę Nie wyrażam zgody

na doręczanie korespondencji w niniejszej sprawie za pomocą środków komunikacji elektronicznej w rozumieniu art. 2 pkt 5 ustawy z dnia 18 lipca 2002 r. o świadczeniu usług drogą elektroniczną (Dz. U. z 2020 r. poz. 344).

9. ZAŁĄCZNIKI

- Pełnomocnictwo do reprezentowania składającego pismo lub pełnomocnictwo do doręczeń (zgodnie z ustawą z dnia 16 listopada 2006 r. o opłacie skarbowej (Dz. U. z 2023 r. poz. 2111)) – jeżeli składający pismo działa przez pełnomocnika.
- Potwierdzenie uiszczenia opłaty skarbowej od pełnomocnictwa – jeżeli obowiązek uiszczenia takiej opłaty wynika z ustawy z dnia 16 listopada 2006 r. o opłacie skarbowej.
- (Nieobowiązkowo). Określenie granic terenu w formie graficznej w przypadku wskazania terenu objętego pismem jako części działki ewidencyjnej lub działek ewidencyjnych.
- (Nieobowiązkowo). Inne załączniki – w przypadku zaznaczenia pola należy podać nazwy załączników.⁹⁾
.....

10. PODPIS SKŁADAJĄCEGO PISMO (PEŁNOMOCNIKA) I DATA PODPISU

Podpis powinien być czytelny. Podpis i datę po podpisie umieszcza się w przypadku składania pisma w postaci papierowej.

Podpis: 

Data: 07.05.2026

¹⁾ Można zaznaczyć więcej niż jedno pole. W ramach jednego pisma można wybrać tylko te akty, w przypadku których pismo będzie wysyłane do tego samego organu wskazanego w pkt 1. W przypadku gdy treść wniosku lub uwagi związana jest z dokumentem powiązany z aktem planowania przestrzennego (np. sporządzanej w toku procedowania aktu, w ramach strategicznej oceny oddziaływania na środowisko, prognozy oddziaływania na środowisko), należy w pkt 3 wybrać rodzaj aktu planowania przestrzennego, którego ten dokument dotyczy, po czym wprowadzić treść wniosku lub uwagi w pkt 7.1 lub 7.2.

²⁾ Nie dotyczy planu zagospodarowania przestrzennego województwa.

³⁾ Nie dotyczy planu zagospodarowania przestrzennego województwa i audytu krajobrazowego.

⁴⁾ W pkt 4 należy podać adres zamieszkania albo siedziby składającego pismo. W przypadku wypełnienia pkt 5 podaje się adres do korespondencji składającego pismo, jeżeli jest inny niż adres podany w pkt 4. W przypadku wypełnienia pkt 6 podaje się adres zamieszkania albo siedziby pełnomocnika. W przypadku większej liczby składających pismo lub pełnomocników dane kolejnych składających pismo lub pełnomocników dodaje się w formularzu albo zamieszcza na osobnych stronach i dołącza do formularza.

⁵⁾ Adres skrytki ePUAP lub adres do doręczeń elektronicznych wskazuje się w przypadku wyrażenia zgody na doręczanie korespondencji za pomocą środków komunikacji elektronicznej, z zastrzeżeniem przypadków, w których organ, zgodnie z przepisami ustawy z dnia 18 listopada 2020 r. o doręczeniach elektronicznych (Dz. U. z 2023 r. poz. 285, z późn. zm.), ma obowiązek doręczenia korespondencji na adres do doręczeń elektronicznych.

⁶⁾ Maksymalna liczba znaków w pkt 7.1. wynosi 1000, natomiast w przypadku pkt 7.2.4. wartość ta odnosi się do pojedynczego wiersza. W przypadku potrzeby dodatkowego uzasadnienia, które wykracza poza wskazany limit znaków, uzasadnienie zamieszcza się na osobnych stronach i dołącza do formularza. W przypadku większej liczby wierszy w pkt 7.2.4. kolejne wiersze dodaje się w formularzu albo zamieszcza na osobnych stronach i dołącza do formularza.

⁷⁾ W przypadku zaznaczenia pola „nie” (wskazania terenu objętego pismem jako części działki ewidencyjnej lub działek ewidencyjnych) można dodać załącznik z określeniem granic terenu w formie graficznej.

⁸⁾ Podaje się nazwę lub symbol klasy przeznaczenia terenu zgodnie ze standardami określonymi w przepisach wykonawczych wydanych na podstawie art. 16 ust. 2 ustawy z dnia 27 marca 2003 r. o planowaniu i zagospodarowaniu przestrzennym (Dz. U. z 2023 r. poz. 977, z późn. zm.).

⁹⁾ W przypadku dołączenia do pisma załączników zawierających dane osobowe, inne niż wymienione w pkt 4, 5 i 6, załączniki te należy zanonimizować, tj. ukryć dane osobowe.

Pismo dotyczące aktu planowania przestrzennego

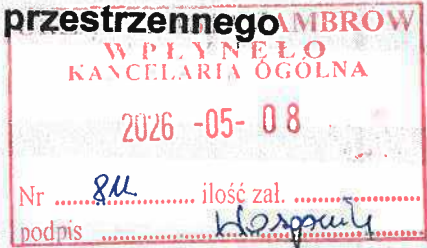

67
 12.05.2026
 10052026

1. ORGAN, DO KTÓREGO JEST SKŁADANE PISMO

Nazwa: BURMISTRZ MIASTA ZAMBROW

2. RODZAJ PISMA¹⁾

- 2.1. wniosek do projektu aktu
- 2.2. uwaga do konsultowanego projektu aktu²⁾
- 2.3. wniosek o zmianę aktu³⁾
- 2.4. wniosek o sporządzenie aktu³⁾

3. RODZAJ AKTU PLANOWANIA PRZESTRZENNEGO¹⁾

- 3.1. plan ogólny gminy
- 3.2. miejscowy plan zagospodarowania przestrzennego, w tym zintegrowany plan inwestycyjny lub miejscowy plan rewitalizacji
- 3.3. uchwała ustalająca zasady i warunki sytuowania obiektów małej architektury, tablic reklamowych i urządzeń reklamowych oraz ogrodzeń, ich gabaryty, standardy jakościowe oraz rodzaje materiałów budowlanych, z jakich mogą być wykonane
- 3.4. audyt krajobrazowy
- 3.5. plan zagospodarowania przestrzennego województwa

4. DANE SKŁADAJĄCEGO PISMO⁴⁾

Imię i nazwisko lub nazwa: [redacted]

Kraj: Polska Województwo: Podlaskie

Powiat: Zambrow Gmina: Zambrow [redacted]

[redacted] Nr lokalu:

Miejscowość: Zambrow Kod pocztowy: 18-300

E-mail (w przypadku gdy składający pismo posiada adres e-mail): [redacted]

Nr tel. (nieobowiązkowo): [redacted]

Adres skrytki ePUAP lub adres do doręczeń elektronicznych⁵⁾:

4.1. Czy składający pismo jest właścicielem lub użytkownikiem wieczystym nieruchomości objętej wnioskiem lub uwagą?

- tak
- nie

5. ADRES DO KORESPONDENCJI SKŁADAJĄCEGO PISMO⁴⁾

(Nieobowiązkowo)

Kraj: Województwo:

Powiat: Gmina:

Ulica: Nr domu: Nr lokalu:

Miejscowość: Kod pocztowy:

6. DANE PEŁNOMOCNIKA⁴⁾

(Nieobowiązkowo)

- pełnomocnik
- pełnomocnik do doręczeń

Imię i nazwisko:

Kraj: Województwo:

Powiat: Gmina:

Ulica: Nr domu: Nr lokalu:

Miejscowość: Kod pocztowy:

E-mail (w przypadku gdy pełnomocnik posiada adres e-mail):

Nr tel. (nieobowiązkowo):

Adres skrytki ePUAP lub adres do doręczeń elektronicznych⁵⁾:

7. TREŚĆ PISMA

7.1. Treść⁶⁾

Wnoszę o ujęcie działek nr 3144, 3145, 3146, 3147, 3148, 3149 jako terenów zabudowy mieszkaniowej jednorodzinnej oraz działki nr 3150 jako drogi lokalnej (dojazdowej).

- **Infrastruktura** Obszar posiada gwarancję pełnego uzbrojenia w media w najbliższej perspektywie czasowej. Zgodnie z planami inwestycyjnymi spółki **Zambrowskie Ciepłownictwo i Wodociągi**, na rok 2026 zaplanowana jest realizacja budowy sieci wodno-kanalizacyjnej od strony ul. Polnej. Równolegle, od strony ul. Polnej oraz ul. Grabowskiej, zrealizowane zostaną przyłącza energetyczne.
- **Komunikacja:** Działka nr 3150 pełni kluczową rolę łącznika między ul. Grabowską a ul. Polną, usprawniając lokalny układ drogowy.
- **Lokalizacja:** Teren położony niespełna 900 m od ścisłego centrum miasta i pełnej infrastruktury społecznej. W bezpośrednim zasięgu (spacerowym) znajdują się kluczowe obiekty użyteczności publicznej: Szkoła, biblioteka, szpital i przychodnie, Miejski Dom Kultury, kino, obiekty sportowe (basen, stadion, korty) oraz punkty handlowe. Wpisuje się to w nowoczesną koncepcję „miasta krótkich dystansów”.
- **Ład przestrzenny:** Wniosek stanowi naturalną kontynuację istniejącej zabudowy mieszkaniowej. Teren cieszy się bardzo dużym zainteresowaniem dla zabudowy mieszkaniowej ze względu na swoje optymalne położenie lokalizacyjne i istniejącą tu zabudowę mieszkaniową jednorodziną.

7.2. (Nieobowiązkowo) W przypadku wypełnienia, należy uzupełnić każdą z kolumn tabeli.

Szczegółowe informacje dotyczące treści pisma w odniesieniu do działek ewidencyjnych:

Lp.	7.2.1. Nazwa aktu planowania przestrzennego	7.2.2. Identyfikator działki lub działek ewidencyjnych	7.2.3. Czy teren objęty pismem obejmuje całość działki lub działek ewidencyjnych ⁷⁾	7.2.4. Treść ⁶⁾
1			<input type="checkbox"/> tak <input type="checkbox"/> nie	

7.3. (Nieobowiązkowo) W przypadku wypełnienia, należy uzupełnić każdą z kolumn tabeli.

Szczegółowe informacje dotyczące działek ewidencyjnych oraz niektórych parametrów – w przypadku zaznaczenia w pkt 2: wniosku do projektu aktu (pkt 2.1), uwagi do konsultowanego projektu aktu (pkt 2.2) lub wniosku o zmianę aktu (pkt 2.3) oraz w pkt 3: planu ogólnego gminy (pkt 3.1) lub miejscowego planu zagospodarowania przestrzennego, w tym zintegrowanego planu inwestycyjnego lub miejscowego planu rewitalizacji (pkt 3.2):

Lp.	7.3.1. Nazwa planu ogólnego gminy lub miejscowego planu zagospodarowania przestrzennego	7.3.2. Identyfikator działki lub działek ewidencyjnych	7.3.3. Czy teren objęty pismem obejmuje całość działki lub działek ewidencyjnych ⁷⁾	7.3.4. Nazwa lub nazwy klasy przeznaczenia terenu (albo symbol lub symbole klasy przeznaczenia terenu) ⁸⁾	7.3.5. Maksymalny udział powierzchni zabudowy [%]	7.3.6. Maksymalna wysokość zabudowy [m]	7.3.7. Minimalny udział powierzchni biologicznie czynnej [%]
1			<input type="checkbox"/> tak <input type="checkbox"/> nie				

8. OŚWIADCZENIE W SPRAWIE KORESPONDENCJI ELEKTRONICZNEJ

Wyrażam zgodę Nie wyrażam zgody

na doręczanie korespondencji w niniejszej sprawie za pomocą środków komunikacji elektronicznej w rozumieniu art. 2 pkt 5 ustawy z dnia 18 lipca 2002 r. o świadczeniu usług drogą elektroniczną (Dz. U. z 2020 r. poz. 344).

9. ZAŁĄCZNIKI

- Pełnomocnictwo do reprezentowania składającego pismo lub pełnomocnictwo do doręczeń (zgodnie z ustawą z dnia 16 listopada 2006 r. o opłacie skarbowej (Dz. U. z 2023 r. poz. 2111)) – jeżeli składający pismo działa przez pełnomocnika.
- Potwierdzenie uiszczenia opłaty skarbowej od pełnomocnictwa – jeżeli obowiązek uiszczenia takiej opłaty wynika z ustawy z dnia 16 listopada 2006 r. o opłacie skarbowej.

- (Nieobowiązkowo). Określenie granic terenu w formie graficznej w przypadku wskazania terenu objętego pismem jako części działki ewidencyjnej lub działek ewidencyjnych.
- (Nieobowiązkowo). Inne załączniki – w przypadku zaznaczenia pola należy podać nazwy załączników.⁹⁾

7. TREŚĆ PISMA

Podpis powinien by

..... Data: 08.05.2026

¹⁾ Można zaznaczyć więcej niż jedno pole. W ramach jednego pisma można wybrać tylko te akty, w przypadku których pismo będzie wysyłane do tego samego organu wskazanego w pkt 1. W przypadku gdy treść wniosku lub uwagi związana jest z dokumentem powiązany z aktem planowania przestrzennego (np. sporządzanej w toku procedowania aktu, w ramach strategicznej oceny oddziaływania na środowisko, prognozy oddziaływania na środowisko), należy w pkt 3 wybrać rodzaj aktu planowania przestrzennego, którego ten dokument dotyczy, po czym wprowadzić treść wniosku lub uwagi w pkt 7.1 lub 7.2.

²⁾ Nie dotyczy planu zagospodarowania przestrzennego województwa.

³⁾ Nie dotyczy planu zagospodarowania przestrzennego województwa i audytu krajobrazowego.

⁴⁾ W pkt 4 należy podać adres zamieszkania albo siedziby składającego pismo. W przypadku wypełnienia pkt 5 podaje się adres do korespondencji składającego pismo, jeżeli jest inny niż adres podany w pkt 4. W przypadku wypełnienia pkt 6 podaje się adres zamieszkania albo siedziby pełnomocnika. W przypadku większej liczby składających pismo lub pełnomocników dane kolejnych składających pismo lub pełnomocników dodaje się w formularzu albo zamieszcza na osobnych stronach i dołącza do formularza.

⁵⁾ Adres skrytki ePUAP lub adres do doręczeń elektronicznych wskazuje się w przypadku wyrażenia zgody na doręczanie korespondencji za pomocą środków komunikacji elektronicznej, z zastrzeżeniem przypadków, w których organ, zgodnie z przepisami ustawy z dnia 18 listopada 2020 r. o doręczeniach elektronicznych (Dz. U. z 2023 r. poz. 285, z późn. zm.), ma obowiązek doręczenia korespondencji na adres do doręczeń elektronicznych.

⁶⁾ Maksymalna liczba znaków w pkt 7.1 wynosi 1000, natomiast w przypadku pkt 7.2.4 wartość ta odnosi się do pojedynczego wiersza. W przypadku potrzeby dodatkowego uzasadnienia, które wykracza poza wskazany limit znaków, uzasadnienie zamieszcza się na osobnych stronach i dołącza do formularza. W przypadku większej liczby wierszy w pkt 7.2.4 kolejne wiersze dodaje się w formularzu albo zamieszcza na osobnych stronach i dołącza do formularza.

⁷⁾ W przypadku zaznaczenia pola „nie” (wskazania terenu objętego pismem jako części działki ewidencyjnej lub działek ewidencyjnych) można dodać załącznik z określeniem granic terenu w formie graficznej.

⁸⁾ Podaje się nazwę lub symbol klasy przeznaczenia terenu zgodnie ze standardami określonymi w przepisach wykonawczych wydanych na podstawie art. 16 ust. 2 ustawy z dnia 27 marca 2003 r. o planowaniu i zagospodarowaniu przestrzennym (Dz. U. z 2023 r. poz. 977, z późn. zm.).

⁹⁾ W przypadku dołączenia do pisma załączników zawierających dane osobowe, inne niż wymienione w pkt 4, 5 i 6, załączniki te należy zanonimizować, tj. ukryć dane osobowe.

INFORMACJA DOTYCZĄCA OCHRONY DANYCH OSOBOWYCH

Zgodnie z art. 13 Rozporządzenia Parlamentu Europejskiego i Rady (UE) 2016/679 z dnia 27 kwietnia 2016r. w sprawie ochrony osób fizycznych w związku z przetwarzaniem danych osobowych i w sprawie swobodnego przepływu takich danych oraz uchylenia dyrektywy 95/46/WE (ogólne rozporządzenie o ochronie danych) informujemy, o zasadach przetwarzania Państwa danych osobowych oraz o przysługujących Pani/Panu prawach z tym związanych.

1. Administratorem Pani/Pana danych osobowych jest Burmistrz Miasta Zambrów, ul. Fabryczna 3, 18-300 Zambrów, tel. 86 271 48 31, mail: um@zambrow.pl

2. Kontakt z IOD możliwy jest pod adresem mail: inspektorochronydanych@kowalczyk.pro;

3. Dane osobowe zawarte we wniosku przetwarzane będą w celu rozpatrzenia wniosku do projektu aktu planowania przestrzennego bądź wniosku o sporządzenie lub zmianę aktu planowania przestrzennego.

4. Pani/Pana dane osobowe będą przetwarzane na podstawie art. 6 ust 1 lit c RODO, tj. przetwarzanie jest niezbędne do wypełnienia obowiązku prawnego ciążącego na administratorze wynikającego z ustawy z dnia 27 marca 2003 r. o planowaniu i zagospodarowaniu oraz Rozporządzenia Ministra Rozwoju i Technologii z dnia 13 listopada 2023 r. w sprawie wzoru formularza pisma dotyczącego aktu planowania przestrzennego.

5. Zgodnie z jednolitym rzeczowym wykazem akt niniejsze materiały są przechowywane 25 lat od roku następnego po zakończeniu sprawy, a następnie zostaną przekazane do Archiwum Państwowego, gdzie będą przechowywane wiecznie.

6. Posiada Pani/Pan prawo dostępu do swoich danych oraz ich sprostowania, a także ograniczenia przetwarzania. W celu wykonania swoich praw należy skierować żądanie pod adres e-mail: inspektorochronydanych@kowalczyk.pro;

7. Odbiorcami danych osobowych będą wyłącznie podmioty uprawnione do uzyskania danych osobowych na podstawie przepisów prawa oraz inne podmioty na podstawie stosownych umów podpisanych z Miastem Zambrów;

8. Ma Pani/Pan prawo do wniesienia skargi do organu nadzorczego, tj. Prezesa Urzędu Ochrony Danych Osobowych, gdy uznają Państwo, iż przetwarzanie danych osobowych, które Państwa dotyczą narusza przepisy ogólnego rozporządzenia o ochronie danych osobowych z dnia 27 kwietnia 2016 r.

9. Obowiązek podania przez Panią/Pana danych osobowych jest wymogiem ustawowym wynikającym z ustawy z dnia 14 czerwca 1960 r. kodeks postępowania administracyjnego oraz z wymienionej w pkt. 4 ustawy szczególnej i rozporządzenia.

10. Pani/Pana dane osobowe nie będą podlegały zautomatyzowanemu podejmowaniu decyzji w tym profilowaniu.

11. Pani/Pana dane osobowe nie będą przekazywane poza EOG.

12. W przypadku żądania informacji o źródle danych (art. 15 ust. 1 lit. g RODO), prawo to podlega ograniczeniu, jeżeli wpływa na ochronę praw i wolności osoby, od której dane pozyskano – art. 8a ust. 1 ustawy o planowaniu i zagospodarowaniu przestrzennym.

Pismo dotyczące aktu planowania przestrzennego

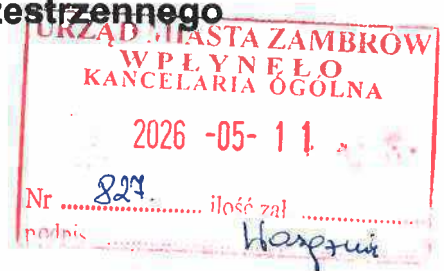

1. ORGAN, DO KTÓREGO JEST SKŁADANE PISMO

Nazwa: BURMISTRZ MIASTA ZAMBRÓW

2. RODZAJ PISMA¹⁾

- 2.1. wniosek do projektu aktu 2.2. uwaga do konsultowanego projektu aktu²⁾
 2.3. wniosek o zmianę aktu³⁾ 2.4. wniosek o sporządzenie aktu³⁾

3. RODZAJ AKTU PLANOWANIA PRZESTRZENNEGO¹⁾

- 3.1. plan ogólny gminy
 3.2. miejscowy plan zagospodarowania przestrzennego, w tym zintegrowany plan inwestycyjny lub miejscowy plan rewitalizacji
 3.3. uchwała ustalająca zasady i warunki sytuowania obiektów małej architektury, tablic reklamowych i urządzeń reklamowych oraz ogrodzeń, ich gabaryty, standardy jakościowe oraz rodzaje materiałów budowlanych, z jakich mogą być wykonane
 3.4. audyt krajobrazowy
 3.5. plan zagospodarowania przestrzennego województwa

4. DANE SKŁADAJĄCEGO PISMO⁴⁾

Kraj: Polska Województwo: podlaskie

Powiat: [REDACTED]

[REDACTED] r domu: 2 Nr lokalu: [REDACTED]

Miejscowość: Suwałki Kod pocztowy: 16-400

E-mail (w przypadku gdy składający pismo posiada adres e-mail):

Nr tel.(nieobowiązkowo): [REDACTED]

Adres skrytki ePUAP lub adres do doręczeń elektronicznych⁵⁾:

4.1. Czy składający pismo jest właścicielem lub użytkownikiem wieczystym nieruchomości objętej wnioskiem lub uwagą?

tak nie

5. ADRES DO KORESPONDENCJI SKŁADAJĄCEGO PISMO⁴⁾

(Nieobowiązkowo)

Kraj: Polska Województwo: podlaskie

Powiat: Suwałki Gmina: Suwałki

Ulica: [REDACTED]

Miejscowość: Suwałki Kod pocztowy: 16-400

6. DANE PEŁNOMOCNIKA⁴⁾

(Nieobowiązkowo)

pełnomocnik pełnomocnik do doręczeń

Imię i nazwisko:

Kraj: Województwo:

Powiat: Gmina:

Ulica: Nr domu: Nr lokalu:

Miejscowość: Kod pocztowy:

E-mail (w przypadku gdy pełnomocnik posiada adres e-mail):

Nr tel. (nieobowiązkowo):

Adres skrytki ePUAP lub adres do doręczeń elektronicznych⁵⁾:

7. TREŚĆ PISMA

7.1. Treść⁶⁾

Wnoszę o takie ujęcie działki ewidencyjnej 201401_1.0001.798/3, obręb 0001 Zambrów, położonej w rejonie ulicy Wiejskiej 11, w planie ogólnym Miasta Zambrów oraz przyszłych działaniach planistycznych Miasta Zambrów, aby zachować i potwierdzić możliwość jej zabudowy mieszkaniowej jednorodzinnej. Wnoszę o kwalifikację działki do strefy planistycznej SJ (strefa wielofunkcyjna z zabudową mieszkaniową jednorodziną) oraz – w razie potrzeby – o objęcie jej obszarem uzupełnienia zabudowy, co pozwoli na zachowanie i potwierdzenie jej potencjału inwestycyjnego w zakresie budownictwa mieszkaniowego. Jednocześnie wnoszę o utrzymanie albo dostosowanie ustaleń MPZP dla rejonu ulic Wiejska, Wądołkowska, Obrońców Zambrowa tak, aby działka 798/3 obręb 0001 nie została przeznaczona pod funkcje wyłączające zabudowę (tj. funkcje rolne, tereny otwarte, komunikacyjne czy inne wyłączające zabudowę).

Uzasadnienie szczegółowe umieszczono w Załączniku nr 1.

7.2. (Nieobowiązkowo). W przypadku wypełnienia, należy uzupełnić każdą z kolumn tabeli. Szczegółowe informacje dotyczące treści pisma w odniesieniu do działek ewidencyjnych:

Lp.	7.2.1. Nazwa aktu planowania przestrzennego	7.2.2. Identyfikator działki lub działek ewidencyjnych	7.2.3. Czy teren objęty pismem obejmuje całość działki lub działek ewidencyjnych ⁷⁾	7.2.4. Treść ⁶⁾
1	Plan ogólny Miasta Zambrów oraz MPZP części miasta Zambrów obejmujący obszar w obrębie ulic: Wiejska, Wądołkowska, Obrońców Zambrowa	201401_1.0001.798/3	<input checked="" type="checkbox"/> tak <input type="checkbox"/> nie	Dotyczy całej działki. Wniosek/ uwaga: zachować i potwierdzić możliwość zabudowy mieszkaniowej jednorodzinnej działki 798/3, w szczególności przez strefę SJ w planie ogólnym oraz niesprzeczne ustalenia MPZP

7.3. (Nieobowiązkowo). W przypadku wypełnienia, należy uzupełnić każdą z kolumn tabeli.

Szczegółowe informacje dotyczące działek ewidencyjnych oraz niektórych parametrów – w przypadku zaznaczenia w pkt 2: wniosku do projektu aktu (pkt 2.1), uwagi do konsultowanego projektu aktu (pkt 2.2) lub wniosku o zmianę aktu (pkt 2.3) oraz w pkt 3: planu ogólnego gminy (pkt 3.1) lub miejscowego planu zagospodarowania przestrzennego, w tym zintegrowanego planu inwestycyjnego lub miejscowego planu rewitalizacji (pkt 3.2):

	7.3.1. Nazwa planu ogólnego gminy lub miejscowego planu zagospodarowania przestrzennego	7.3.2. Identyfikator działki lub działek ewidencyjnych	7.3.3. Czy teren objęty pismem obejmuje całość działki lub działek ewidencyjnych ⁷⁾	7.3.4. Nazwa lub nazwy klasy przeznaczenia terenu (albo symbol lub symbole klasy przeznaczenia terenu) ⁸⁾	7.3.5. Maksymalny udział powierzchni zabudowy [%]	7.3.6. Maksymalna wysokość zabudowy [m]	7.3.7. Minimalny udział powierzchni biologicznie czynnej [%]
	Plan ogólny Miasta Zambrów oraz MPZP części miasta Zambrów obejmujący obszar w obrębie ulic: Wiejska, Wądołkowska, Obrońców Zambrowa	201401_1.0001.798/3	<input checked="" type="checkbox"/> tak <input type="checkbox"/> nie	SJ – zabudowa wielofunkcyjna z zabudową mieszkaniową jednorodziną; w MPZP: MN/ MN-U albo równoważne przeznaczenie mieszkaniowe jednorodzinne	35	9,0	40

8. OŚWIADCZENIE W SPRAWIE KORESPONDENCJI ELEKTRONICZNEJ

Wyrażam zgodę Nie wyrażam zgody

na doręczanie korespondencji w niniejszej sprawie za pomocą środków komunikacji elektronicznej w rozumieniu art. 2 pkt 5 ustawy z dnia 18 lipca 2002 r. o świadczeniu usług drogą elektroniczną (Dz. U. z 2020 r. poz. 344).

9. ZAŁĄCZNIKI

- Pełnomocnictwo do reprezentowania składającego pismo lub pełnomocnictwo do doręczeń (zgodnie z ustawą z dnia 16 listopada 2006 r. o opłacie skarbowej (Dz. U. z 2023 r. poz. 2111)) – jeżeli składający pismo działa przez pełnomocnika.
- Potwierdzenie uiszczenia opłaty skarbowej od pełnomocnictwa – jeżeli obowiązek uiszczenia takiej opłaty wynika z ustawy z dnia 16 listopada 2006 r. o opłacie skarbowej.
- (Nieobowiązkowo). Określenie granic terenu w formie graficznej w przypadku wskazania terenu objętego pismem jako części działki ewidencyjnej lub działek ewidencyjnych.
- (Nieobowiązkowo). Inne załączniki – w przypadku zaznaczenia pola należy podać nazwy załączników.⁹⁾
Załącznik nr 1 – Uzasadnienie uwagi/ wniosku dotyczącej działki 201401_1.0001.798/3

10. PODPIS SKŁADAJĄCEGO PISMO I DATA PODPISU

Podpis powinien być czytelny. Podpis i data:

Podpis: _____

.... Data: 11.05.2026

¹⁾ Można zaznaczyć więcej niż jedno pole. W ramach jednego pisma można wybrać tylko te akty, w przypadku których pismo będzie wysyłane do tego samego organu wskazanego w pkt 1. W przypadku gdy treść wniosku lub uwagi związana jest z dokumentem powiązany z aktem planowania przestrzennego (np. sporządzanej w toku procedowania aktu, w ramach strategicznej oceny oddziaływania na środowisko, prognozy oddziaływania na środowisko), należy w pkt 3 wybrać rodzaj aktu planowania przestrzennego, którego ten dokument dotyczy, po czym wprowadzić treść wniosku lub uwagi w pkt 7.1 lub 7.2.

²⁾ Nie dotyczy planu zagospodarowania przestrzennego województwa.

³⁾ Nie dotyczy planu zagospodarowania przestrzennego województwa i audytu krajobrazowego.

⁴⁾ W pkt 4 należy podać adres zamieszkania albo siedziby składającego pismo. W przypadku wypełnienia pkt 5 podaje się adres do korespondencji składającego pismo, jeżeli jest inny niż adres podany w pkt 4. W przypadku wypełnienia pkt 6 podaje się adres zamieszkania albo siedziby pełnomocnika. W przypadku większej liczby składających pismo lub pełnomocników dane kolejnych składających pismo lub pełnomocników dodaje się w formularzu albo zamieszcza na osobnych stronach i dołącza do formularza.

⁵⁾ Adres skrytki ePUAP lub adres do doręczeń elektronicznych wskazuje się w przypadku wyrażenia zgody na doręczanie korespondencji za pomocą środków komunikacji elektronicznej, z zastrzeżeniem przypadków, w których organ, zgodnie z przepisami ustawy z dnia 18 listopada 2020 r. o doręczeniach elektronicznych (Dz. U. z 2023 r. poz. 285, z późn. zm.), ma obowiązek doręczenia korespondencji na adres do doręczeń elektronicznych.

⁶⁾ Maksymalna liczba znaków w pkt 7.1 wynosi 1000, natomiast w przypadku pkt 7.2.4 wartość ta odnosi się do pojedynczego wiersza. W przypadku potrzeby dodatkowego uzasadnienia, które wykracza poza wskazany limit znaków, uzasadnienie zamieszcza się na osobnych stronach i dołącza do formularza. W przypadku większej liczby wierszy w pkt 7.2.4 kolejne wiersze dodaje się w formularzu albo zamieszcza na osobnych stronach i dołącza do formularza.

⁷⁾ W przypadku zaznaczenia pola „nie” (wskazania terenu objętego pismem jako części działki ewidencyjnej lub działek ewidencyjnych) można dodać załącznik z określeniem granic terenu w formie graficznej.

⁸⁾ Podaje się nazwę lub symbol klasy przeznaczenia terenu zgodnie ze standardami określonymi w przepisach wykonawczych wydanych na podstawie art. 16 ust. 2 ustawy z dnia 27 marca 2003 r. o planowaniu i zagospodarowaniu przestrzennym (Dz. U. z 2 023 r. poz. 977, z późn. zm.).

⁹⁾ W przypadku dołączenia do pisma załączników zawierających dane osobowe, inne niż wymienione w pkt 4, 5 i 6, załączniki te należy zanonimizować, tj. ukryć dane osobowe.

INFORMACJA DOTYCZĄCA OCHRONY DANYCH OSOBOWYCH

Zgodnie z art. 13 Rozporządzenia Parlamentu Europejskiego i Rady (UE) 2016/679 z dnia 27 kwietnia 2016r. w sprawie ochrony osób fizycznych w związku z przetwarzaniem danych osobowych i w sprawie swobodnego przepływu takich danych oraz uchylenia dyrektywy 95/46/WE (ogólne rozporządzenie o ochronie danych) informujemy, o zasadach przetwarzania Państwa danych osobowych oraz o przysługujących Pani/Panu prawach z tym związanych.

1. Administratorem Pani/Pana danych osobowych jest Burmistrz Miasta Zambrów, ul. Fabryczna 3, 18-300 Zambrów, tel. 86 271 48 31, mail: um@zambrow.pl

2. Kontakt z IOD możliwy jest pod adresem mail: inspektorochronydanych@kowalczyk.pro;

3. Dane osobowe zawarte we wniosku przetwarzane będą w celu rozpatrzenia wniosku do projektu aktu planowania przestrzennego bądź wniosku o sporządzenie lub zmianę aktu planowania przestrzennego.

4. Pani/Pana dane osobowe będą przetwarzane na podstawie art. 6 ust 1 lit c RODO, tj. przetwarzanie jest niezbędne do wypełnienia obowiązku prawnego ciążącego na administratorze wynikającego z ustawy z dnia 27 marca 2003 r. o planowaniu i zagospodarowaniu oraz Rozporządzenia Ministra Rozwoju i Technologii z dnia 13 listopada 2023 r. w sprawie wzoru formularza pisma dotyczącego aktu planowania przestrzennego.

5. Zgodnie z jednolitym rzeczowym wykazem akt niniejsze materiały są przechowywane 25 lat od roku następnego po zakończeniu sprawy, a następnie zostaną przekazane do Archiwum Państwowego, gdzie będą przechowywane wieczyście.
6. Posiada Pani/Pan prawo dostępu do swoich danych oraz ich sprostowania, a także ograniczenia przetwarzania. W celu wykonania swoich praw należy skierować żądanie pod adres e-mail: inspektorochronydanych@kowalczyk.pro;
7. Odbiorcami danych osobowych będą wyłącznie podmioty uprawnione do uzyskania danych osobowych na podstawie przepisów prawa oraz inne podmioty na podstawie stosownych umów podpisanych z Miastem Zambrów;
8. Ma Pani/Pan prawo do wniesienia skargi do organu nadzorczego, tj. Prezesa Urzędu Ochrony Danych Osobowych, gdy uznają Państwo, iż przetwarzanie danych osobowych, które Państwa dotyczą narusza przepisy ogólnego rozporządzenia o ochronie danych osobowych z dnia 27 kwietnia 2016 r.
9. Obowiązek podania przez Panią/Pana danych osobowych jest wymogiem ustawowym wynikającym z ustawy z dnia 14 czerwca 1960 r. kodeks postępowania administracyjnego oraz z wymienionej w pkt. 4 ustawy szczególnej i rozporządzenia.
10. Pani/Pana dane osobowe nie będą podlegały zautomatyzowanemu podejmowaniu decyzji w tym profilowaniu.
11. Pani/Pana dane osobowe nie będą przekazywane poza EOG.
12. W przypadku żądania informacji o źródle danych (art. 15 ust. 1 lit. g RODO), prawo to podlega ograniczeniu, jeżeli wpływa na ochronę praw i wolności osoby, od której dane pozyskano – art. 8a ust. 1 ustawy o planowaniu i zagospodarowaniu przestrzennym.

ZAŁĄCZNIK NR 1

UZASADNIENIE WNIOSKU/ UWAGI DOTYCZĄCE DZIAŁKI 201401_1.0001.798/3

Działka ewidencyjna nr 798/3, identyfikator 201401_1.0001.798/3, obręb 0001 Zambrów, położona jest w rejonie ulicy Wiejskiej 11. Niniejsze pismo ma na celu zabezpieczenie możliwości jej przyszłej zabudowy mieszkaniowej jednorodzinnej w związku z prowadzonymi i przyszłymi działaniami planistycznymi Miasta Zambrów.

Z informacji opublikowanych w BIP Miasta Zambrów wynika, że projekt planu ogólnego Miasta Zambrów jest przedmiotem konsultacji społecznych, a uwagi należy składać na formularzu pisma dotyczącego aktu planowania przestrzennego. Z tego względu właściciel wnosi o ujęcie działki w strefie umożliwiającej zabudowę mieszkaniową jednorodziną, w szczególności w strefie SJ oraz – jeżeli będzie to wymagane dla zachowania możliwości realizacji inwestycji – o objęcie działki obszarem uzupełnienia zabudowy.

Z materiałów BIP wynika również, że dla części Miasta Zambrów obejmującej obszar położony w obrębie ulic: Wiejska, Wądołkowska, Obrońców Zambrowa obowiązuje miejscowy plan zagospodarowania przestrzennego uchwalony Uchwałą Rady Miejskiej w Zambrowie Nr 211/XXXIII/97 z dnia 16 grudnia 1997 roku, którego przedmiotem jest zabudowa mieszkaniowa. Działka 798/3 znajduje się w rejonie tego układu ulic. Dlatego zasadne jest zachowanie jej funkcji mieszkaniowej oraz wykluczenie takich zmian planistycznych, które mogłyby ograniczyć lub pozbawić ją możliwości zabudowy.

Wnoszę, aby w toku sporządzania planu ogólnego oraz ewentualnych zmian MPZP nie kwalifikować działki 798/3 do strefy rolniczej, otwartej, zieleni, komunikacyjnej, infrastrukturalnej ani innej, która uniemożliwiłaby realizację zabudowy mieszkaniowej jednorodzinnej.

Wnoszę również, aby przyszłe nadmierne parametry urbanistyczne nie wyłączały praktycznej możliwości zabudowy działki, w szczególności przez nadmierne ograniczenie powierzchni zabudowy, wysokości budynku, linii zabudowy, albo wymogów dotyczących powierzchni biologicznie czynnej.

Wnioskowane ustalenia są racjonalne urbanistycznie, ponieważ dotyczą terenu położonego w granicach miasta, przy istniejącym układzie komunikacyjnym, w sąsiedztwie struktury zabudowy mieszkaniowej. Utrzymanie możliwości zabudowy tej działki stanowi uzupełnienie istniejącego zagospodarowania i nie powinno prowadzić do rozpraszania zabudowy poza obszar miasta.

Wnoszę o pisemne poinformowanie składającego o sposobie rozpatrzenia niniejszego wniosku/ uwagi oraz o uwzględnienie działki 201401_1.0001.798/3, obręb 0001 Zambrów w rozwiązaniach planistycznych utrzymujących możliwość jej przyszłej zabudowy mieszkaniowej jednorodzinnej.

11.05.2026r.

Data i podpis



Pismo dotyczące aktu planowania przestrzennego

URZĄD MIASTA ZAMBRÓW
WPLYNEŁO
KANCELARIA OGÓLNA

2026 -05- 11

Nr 828 ilość zał.
podpis *Włoszowski*

1. ORGAN, DO KTÓREGO JEST SKŁADANE PISMO

Nazwa: BURMISTRZ MIASTA ZAMBRÓW

2. RODZAJ PISMA¹⁾

- 2.1. wniosek do projektu aktu 2.2. uwaga do konsultowanego projektu aktu²⁾
 2.3. wniosek o zmianę aktu³⁾ 2.4. wniosek o sporządzenie aktu³⁾

3. RODZAJ AKTU PLANOWANIA PRZESTRZENNEGO¹⁾

- 3.1. plan ogólny gminy
 3.2. miejscowy plan zagospodarowania przestrzennego, w tym zintegrowany plan inwestycyjny lub miejscowy plan rewitalizacji
 3.3. uchwała ustalająca zasady i warunki sytuowania obiektów małej architektury, tablic reklamowych i urządzeń reklamowych oraz ogrodzeń, ich gabaryty, standardy jakościowe oraz rodzaje materiałów budowlanych, z jakich mogą być wykonane
 3.4. audyt krajobrazowy
 3.5. plan zagospodarowania przestrzennego województwa

4. DANE SKŁADAJĄCEGO PISMO⁴⁾

Imię i nazwisko lub nazwa: ██████████

Kraj: **Polska** Województwo: **podlaskie**

Powiat: **Zambrów** Gmina: **Zambrów**

Ulica: ██████████ Nr domu: █ Nr lokalu: █

Miejscowość: **Zambrów** Kod pocztowy: **18-300**

E-mail (w przypadku gdy składający pismo posiada adres e-mail):

Nr tel.(nieobowiązkowo): ██████████

Adres skrytki ePUAP lub adres do doręczeń elektronicznych⁵⁾:

4.1. Czy składający pismo jest właścicielem lub użytkownikiem wieczystym nieruchomości objętej wnioskiem lub uwagą?

tak nie

5. ADRES DO KORESPONDENCJI SKŁADAJĄCEGO PISMO⁴⁾

(Nieobowiązkowo)

Kraj: **Polska** Województwo: **podlaskie**

Powiat: **Zambrów** Gmina: **Zambrów**

Ulica: ██████████ Nr domu: █ Nr lokalu: █

Miejscowość: **Zambrów** Kod pocztowy: **18-300**

6. DANE PEŁNOMOCNIKA⁴⁾

(Nieobowiązkowo)

pełnomocnik pełnomocnik do doręczeń

Imię i nazwisko:

Kraj: Województwo:

Powiat: Gmina:

Ulica: Nr domu: Nr lokalu:

Miejscowość: Kod pocztowy:

E-mail (w przypadku gdy pełnomocnik posiada adres e-mail):

Nr tel. (nieobowiązkowo):

Adres skrytki ePUAP lub adres do doręczeń elektronicznych⁵⁾:

7. TREŚĆ PISMA

7.1. Treść⁶⁾

Wnoszę o takie ujęcie działki ewidencyjnej 201401_1.0001.798/2, obręb 0001 Zambrów, położonej w rejonie ulicy Wiejskiej 11, w planie ogólnym Miasta Zambrów oraz przyszłych działaniach planistycznych Miasta Zambrów, aby zachować i potwierdzić możliwość jej zabudowy mieszkaniowej jednorodzinnej. Wnoszę o kwalifikację działki do strefy planistycznej SJ (strefa wielofunkcyjna z zabudową mieszkaniową jednorodziną) oraz – w razie potrzeby – o objęcie jej obszarem uzupełnienia zabudowy, co pozwoli na zachowanie i potwierdzenie jej potencjału inwestycyjnego w zakresie budownictwa mieszkaniowego. Jednocześnie wnoszę o utrzymanie albo dostosowanie ustaleń MPZP dla rejonu ulic Wiejska, Wądołkowska, Obrońców Zambrowa tak, aby działka 798/2 obręb 0001 nie została przeznaczona pod funkcje wyłączające zabudowę (tj. funkcje rolne, tereny otwarte, komunikacyjne czy inne wyłączające zabudowę).

Uzasadnienie szczegółowe umieszczono w Załączniku nr 1.

7.2. (Nieobowiązkowo). W przypadku wypełnienia, należy uzupełnić każdą z kolumn tabeli. Szczegółowe informacje dotyczące treści pisma w odniesieniu do działek ewidencyjnych:

Lp.	7.2.1. Nazwa aktu planowania przestrzennego	7.2.2. Identyfikator działki lub działek ewidencyjnych	7.2.3. Czy teren objęty pismem obejmuje całość działki lub działek ewidencyjnych ⁷⁾	7.2.4. Treść ⁶⁾
1	Plan ogólny Miasta Zambrów oraz MPZP części miasta Zambrów obejmujący obszar w obrębie ulic: Wiejska, Wądołkowska, Obrońców Zambrowa	201401_1.0001.798/2	<input checked="" type="checkbox"/> tak <input type="checkbox"/> nie	Dotyczy całej działki. Wniosek/ uwaga: zachować i potwierdzić możliwość zabudowy mieszkaniowej jednorodzinnej działki 798/2, w szczególności przez strefę SJ w planie ogólnym oraz niesprzeczne ustalenia MPZP

7.3. (Nieobowiązkowo). W przypadku wypełnienia, należy uzupełnić każdą z kolumn tabeli.

Szczegółowe informacje dotyczące działek ewidencyjnych oraz niektórych parametrów – w przypadku zaznaczenia w pkt 2: wniosku do projektu aktu (pkt 2.1), uwagi do konsultowanego projektu aktu (pkt 2.2) lub wniosku o zmianę aktu (pkt 2.3) oraz w pkt 3: planu ogólnego gminy (pkt 3.1) lub miejscowego planu zagospodarowania przestrzennego, w tym zintegrowanego planu inwestycyjnego lub miejscowego planu rewitalizacji (pkt 3.2):

7.3.1. Nazwa planu ogólnego gminy lub miejscowego planu zagospodarowania przestrzennego	7.3.2. Identyfikator działki lub działek ewidencyjnych	7.3.3. Czy teren objęty pismem obejmuje całość działki lub działek ewidencyjnych ⁷⁾	7.3.4. Nazwa lub nazwy klasy przeznaczenia terenu (albo symbol lub symbole klasy przeznaczenia terenu) ⁸⁾	7.3.5. Maksymalny udział powierzchni i zabudowy [%]	7.3.6. Maksymalna wysokość zabudowy [m]	7.3.7. Minimalny udział powierzchni biologicznie czynnej [%]
Plan ogólny Miasta Zambrów oraz MPZP części miasta Zambrów obejmujący obszar w obrębie ulic: Wiejska, Wądołkowska, Obrońców Zambrowa	201401_1.0001.798/2	<input checked="" type="checkbox"/> tak <input type="checkbox"/> nie	SJ – zabudowa wielofunkcyjna z zabudową mieszkaniową jednorodziną; w MPZP: MN/ MN-U albo równoważne przeznaczenie mieszkaniowe jednorodzinne	35	9,0	40

8. OŚWIADCZENIE W SPRAWIE KORESPONDENCJI ELEKTRONICZNEJ

Wyrażam zgodę Nie wyrażam zgody

na doręczanie korespondencji w niniejszej sprawie za pomocą środków komunikacji elektronicznej w rozumieniu art. 2 pkt 5 ustawy z dnia 18 lipca 2002 r. o świadczeniu usług drogą elektroniczną (Dz. U. z 2020 r. poz. 344).

9. ZAŁĄCZNIKI

- Pełnomocnictwo do reprezentowania składającego pismo lub pełnomocnictwo do doręczeń (zgodnie z ustawą z dnia 16 listopada 2006 r. o opłacie skarbowej (Dz. U. z 2023 r. poz. 2111)) – jeżeli składający pismo działa przez pełnomocnika.
- Potwierdzenie uiszczenia opłaty skarbowej od pełnomocnictwa – jeżeli obowiązek uiszczenia takiej opłaty wynika z ustawy z dnia 16 listopada 2006 r. o opłacie skarbowej.
- (Nieobowiązkowo). Określenie granic terenu w formie graficznej w przypadku wskazania terenu objętego pismem jako części działki ewidencyjnej lub działek ewidencyjnych.
- (Nieobowiązkowo). Inne załączniki – w przypadku zaznaczenia pola należy podać nazwy załączników.⁹⁾
Załącznik nr 1 – Uzasadnienie uwagi/ wniosku dotyczącej działki 201401_1.0001.798/2

10. PODPIS SKŁADAJĄCEGO PISMO I DATA PODPISU

Podpis powinien być czytelny. Podpis i datę podpisu umieszcza się w przypadku składania pisma w postaci papierowej.

Podpis: [REDAKTED] Data: 11.05.2026

¹⁾ Można zaznaczyć więcej niż jedno pole. W ramach jednego pisma można wybrać tylko te akty, w przypadku których pismo będzie wysyłane do tego samego organu wskazanego w pkt 1. W przypadku gdy treść wniosku lub uwagi związana jest z dokumentem powiązany z aktem planowania przestrzennego (np. sporządzanej w toku procedowania aktu, w ramach strategicznej oceny oddziaływania na środowisko, prognozy oddziaływania na środowisko), należy w pkt 3 wybrać rodzaj aktu planowania przestrzennego, którego ten dokument dotyczy, po czym wprowadzić treść wniosku lub uwagi w pkt 7.1 lub 7.2.

²⁾ Nie dotyczy planu zagospodarowania przestrzennego województwa.

³⁾ Nie dotyczy planu zagospodarowania przestrzennego województwa i audytu krajobrazowego.

⁴⁾ W pkt 4 należy podać adres zamieszkania albo siedziby składającego pismo. W przypadku wypełnienia pkt 5 podaje się adres do korespondencji składającego pismo, jeżeli jest inny niż adres podany w pkt 4. W przypadku wypełnienia pkt 6 podaje się adres zamieszkania albo siedziby pełnomocnika. W przypadku większej liczby składających pismo lub pełnomocników dane kolejnych składających pismo lub pełnomocników dodaje się w formularzu albo zamieszcza na osobnych stronach i dołącza do formularza.

⁵⁾ Adres skrytki ePUAP lub adres do doręczeń elektronicznych wskazuje się w przypadku wyrażenia zgody na doręczanie korespondencji za pomocą środków komunikacji elektronicznej, z zastrzeżeniem przypadków, w których organ, zgodnie z przepisami ustawy z dnia 18 listopada 2020 r. o doręczeniach elektronicznych (Dz. U. z 2023 r. poz. 285, z późn. zm.), ma obowiązek doręczenia korespondencji na adres do doręczeń elektronicznych.

⁶⁾ Maksymalna liczba znaków w pkt 7.1 wynosi 1000, natomiast w przypadku pkt 7.2.4 wartość ta odnosi się do pojedynczego wiersza. W przypadku potrzeby dodatkowego uzasadnienia, które wykracza poza wskazany limit znaków, uzasadnienie zamieszcza się na osobnych stronach i dołącza do formularza. W przypadku większej liczby wierszy w pkt 7.2.4 kolejne wiersze dodaje się w formularzu albo zamieszcza na osobnych stronach i dołącza do formularza.

⁷⁾ W przypadku zaznaczenia pola „nie” (wskazania terenu objętego pismem jako części działki ewidencyjnej lub działek ewidencyjnych) można dodać załącznik z określeniem granic terenu w formie graficznej.

⁸⁾ Podaje się nazwę lub symbol klasy przeznaczenia terenu zgodnie ze standardami określonymi w przepisach wykonawczych wydanych na podstawie art. 16 ust. 2 ustawy z dnia 27 marca 2003 r. o planowaniu i zagospodarowaniu przestrzennym (Dz. U. z 2 023 r. poz. 977, z późn. zm.).

⁹⁾ W przypadku dołączenia do pisma załączników zawierających dane osobowe, inne niż wymienione w pkt 4, 5 i 6, załączniki te należy zanonimizować, tj. ukryć dane osobowe.

INFORMACJA DOTYCZĄCA OCHRONY DANYCH OSOBOWYCH

Zgodnie z art. 13 Rozporządzenia Parlamentu Europejskiego i Rady (UE) 2016/679 z dnia 27 kwietnia 2016r. w sprawie ochrony osób fizycznych w związku z przetwarzaniem danych osobowych i w sprawie swobodnego przepływu takich danych oraz uchylenia dyrektywy 95/46/WE (ogólne rozporządzenie o ochronie danych) informujemy, o zasadach przetwarzania Państwa danych osobowych oraz o przysługujących Pani/Panu prawach z tym związanych.

1. Administratorem Pani/Pana danych osobowych jest Burmistrz Miasta Zambrów, ul. Fabryczna 3, 18-300 Zambrów, tel. 86 271 48 31, mail: um@zambrow.pl

2. Kontakt z IOD możliwy jest pod adresem mail: inspektorochronydanych@kowalczyk.pro;

3. Dane osobowe zawarte we wniosku przetwarzane będą w celu rozpatrzenia wniosku do projektu aktu planowania przestrzennego bądź wniosku o sporządzenie lub zmianę aktu planowania przestrzennego.

4. Pani/Pana dane osobowe będą przetwarzane na podstawie art. 6 ust 1 lit c RODO, tj. przetwarzanie jest niezbędne do wypełnienia obowiązku prawnego ciążącego na administratorze wynikającego z ustawy z dnia 27 marca 2003 r. o planowaniu i zagospodarowaniu oraz Rozporządzenia Ministra Rozwoju i Technologii z dnia 13 listopada 2023 r. w sprawie wzoru formularza pisma dotyczącego aktu planowania przestrzennego.

5. Zgodnie z jednolitym rzeczowym wykazem akt niniejsze materiały są przechowywane 25 lat od roku następnego po zakończeniu sprawy, a następnie zostaną przekazane do Archiwum Państwowego, gdzie będą przechowywane wieczyście.
6. Posiada Pani/Pan prawo dostępu do swoich danych oraz ich sprostowania, a także ograniczenia przetwarzania. W celu wykonania swoich praw należy skierować żądanie pod adres e-mail: inspektorochronydanych@kowalczyk.pro;
7. Odbiorcami danych osobowych będą wyłącznie podmioty uprawnione do uzyskania danych osobowych na podstawie przepisów prawa oraz inne podmioty na podstawie stosownych umów podpisanych z Miastem Zambrów;
8. Ma Pani/Pan prawo do wniesienia skargi do organu nadzorczego, tj. Prezesa Urzędu Ochrony Danych Osobowych, gdy uznają Państwo, iż przetwarzanie danych osobowych, które Państwa dotyczą narusza przepisy ogólnego rozporządzenia o ochronie danych osobowych z dnia 27 kwietnia 2016 r.
9. Obowiązek podania przez Panią/Pana danych osobowych jest wymogiem ustawowym wynikającym z ustawy z dnia 14 czerwca 1960 r. kodeks postępowania administracyjnego oraz z wymienionej w pkt. 4 ustawy szczególnej i rozporządzenia.
10. Pani/Pana dane osobowe nie będą podlegały zautomatyzowanemu podejmowaniu decyzji w tym profilowaniu.
11. Pani/Pana dane osobowe nie będą przekazywane poza EOG.
12. W przypadku żądania informacji o źródle danych (art. 15 ust. 1 lit. g RODO), prawo to podlega ograniczeniu, jeżeli wpływa na ochronę praw i wolności osoby, od której dane pozyskano – art. 8a ust. 1 ustawy o planowaniu i zagospodarowaniu przestrzennym.

ZAŁĄCZNIK NR 1

UZASADNIENIE WNIOSKU/ UWAGI DOTYCZĄCE DZIAŁKI 201401_1.0001.798/2

Działka ewidencyjna nr 798/2, identyfikator 201401_1.0001.798/2, obręb 0001 Zambrów, położona jest w rejonie ulicy Wiejskiej 11. Niniejsze pismo ma na celu zabezpieczenie możliwości jej przyszłej zabudowy mieszkaniowej jednorodzinnej w związku z prowadzonymi i przyszłymi działaniami planistycznymi Miasta Zambrów.

Z informacji opublikowanych w BIP Miasta Zambrów wynika, że projekt planu ogólnego Miasta Zambrów jest przedmiotem konsultacji społecznych, a uwagi należy składać na formularzu pisma dotyczącego aktu planowania przestrzennego. Z tego względu właściciel wnosi o ujęcie działki w strefie umożliwiającej zabudowę mieszkaniową jednorodziną, w szczególności w strefie SJ oraz – jeżeli będzie to wymagane dla zachowania możliwości realizacji inwestycji – o objęcie działki obszarem uzupełnienia zabudowy.

Z materiałów BIP wynika również, że dla części Miasta Zambrów obejmującej obszar położony w obrębie ulic: Wiejska, Wądołkowska, Obrońców Zambrowa obowiązuje miejscowy plan zagospodarowania przestrzennego uchwalony Uchwałą Rady Miejskiej w Zambrowie Nr 211/XXXIII/97 z dnia 16 grudnia 1997 roku, którego przedmiotem jest zabudowa mieszkaniowa. Działka 798/2 znajduje się w rejonie tego układu ulic. Dlatego zasadne jest zachowanie jej funkcji mieszkaniowej oraz wykluczenie takich zmian planistycznych, które mogłyby ograniczyć lub pozbawić ją możliwości zabudowy.

Wnoszę, aby w toku sporządzania planu ogólnego oraz ewentualnych zmian MPZP nie kwalifikować działki 798/2 do strefy rolniczej, otwartej, zieleni, komunikacyjnej, infrastrukturalnej ani innej, która uniemożliwiłaby realizację zabudowy mieszkaniowej jednorodzinnej.

Wnoszę również, aby przyszłe nadmierne parametry urbanistyczne nie wyłączały praktycznej możliwości zabudowy działki, w szczególności przez nadmierne ograniczenie powierzchni zabudowy, wysokości budynku, linii zabudowy, albo wymogów dotyczących powierzchni biologicznie czynnej.

Wnioskowane ustalenia są racjonalne urbanistycznie, ponieważ dotyczą terenu położonego w granicach miasta, przy istniejącym układzie komunikacyjnym, w sąsiedztwie struktury zabudowy mieszkaniowej. Utrzymanie możliwości zabudowy tej działki stanowi uzupełnienie istniejącego zagospodarowania i nie powinno prowadzić do rozpraszania zabudowy poza obszar miasta.

Wnoszę o pisemne poinformowanie składającego o sposobie rozpatrzenia niniejszego wniosku/ uwagi oraz o uwzględnienie działki 201401_1.0001.798/2, obręb 0001 Zambrów w rozwiązaniach planistycznych utrzymujących możliwość jej przyszłej zabudowy mieszkaniowej jednorodzinnej.

.....11.05.2026.....
Data i podpis



Pismo dotyczące aktu planowania przestrzennego



1. ORGAN, DO KTÓREGO JEST SKŁADANE PISMO

Nazwa: BURMISTRZ MIASTA ZAMBRÓW

2. RODZAJ PISMA¹⁾

- 2.1. wniosek do projektu aktu 2.2. uwaga do konsultowanego projektu aktu²⁾
 2.3. wniosek o zmianę aktu³⁾ 2.4. wniosek o sporządzenie aktu³⁾

3. RODZAJ AKTU PLANOWANIA PRZESTRZENNEGO¹⁾

- 3.1. plan ogólny gminy
 3.2. miejscowy plan zagospodarowania przestrzennego, w tym zintegrowany plan inwestycyjny lub miejscowy plan rewitalizacji
 3.3. uchwała ustalająca zasady i warunki sytuowania obiektów małej architektury, tablic reklamowych i urządzeń reklamowych oraz ogrodzeń, ich gabaryty, standardy jakościowe oraz rodzaje materiałów budowlanych, z jakich mogą być wykonane
 3.4. audyt krajobrazowy
 3.5. plan zagospodarowania przestrzennego województwa

4. DANE SKŁADAJĄCEGO PISMO⁴⁾

Imię i nazwisko lub nazwa: ██████████

Kraj: **Polska** Województwo: **mazowieckie**

Powiat: **pruszkowski** Gmina: **Nadarzyn**

Ulica: ██████████ Nr domu: █ Nr lokalu: -

Miejscowość: ██████████ Kod pocztowy: **05-830**

E-mail (w przypadku gdy składający pismo posiada adres e-mail): ██████████

Nr tel. (nieobowiązkowo): ██████████

Adres skrytki ePUAP lub adres do doręczeń elektronicznych⁵⁾:

4.1. Czy składający pismo jest właścicielem lub użytkownikiem wieczystym nieruchomości objętej wnioskiem lub uwagą?

tak nie

5. ADRES DO KORESPONDENCJI SKŁADAJĄCEGO PISMO⁴⁾

(Nieobowiązkowo)

Kraj: **Polska** Województwo: **mazowieckie**

Powiat: **pruszkowski** G ██████████

██████████ 4 Nr lokalu: -

Miejscowość: **Stara Wieś** Kod pocztowy: **05-830**

6. DANE PEŁNOMOCNIKA⁴⁾

(Nieobowiązkowo)

pełnomocnik pełnomocnik do doręczeń

Imię i nazwisko:

Kraj: Województwo:

Powiat: Gmina:

Ulica: Nr domu: Nr lokalu:

Miejscowość: Kod pocztowy:

E-mail (w przypadku gdy pełnomocnik posiada adres e-mail):

Nr tel. (nieobowiązkowo):

Adres skrytki ePUAP lub adres do doręczeń elektronicznych⁵⁾:

7. TREŚĆ PISMA

7.1. Treść⁶⁾

Wnoszę o takie ujęcie działki ewidencyjnej 201401_1.0001.798/4, obręb 0001 Zambrów, położonej w rejonie ulicy Wiejskiej 11, w planie ogólnym Miasta Zambrów oraz przyszłych działaniach planistycznych Miasta Zambrów, aby zachować i potwierdzić możliwość jej zabudowy mieszkaniowej jednorodzinnej. Wnoszę o kwalifikację działki do strefy planistycznej SJ (strefa wielofunkcyjna z zabudową mieszkaniową jednorodziną) oraz – w razie potrzeby – o objęcie jej obszarem uzupełnienia zabudowy, co pozwoli na zachowanie i potwierdzenie jej potencjału inwestycyjnego w zakresie budownictwa mieszkaniowego. Jednocześnie wnoszę o utrzymanie albo dostosowanie ustaleń MPZP dla rejonu ulic Wiejska, Wądołkowska, Obrońców Zambrowa tak, aby działka 798/4 obręb 0001 nie została przeznaczona pod funkcje wyłączające zabudowę (tj. funkcje rolne, tereny otwarte, komunikacyjne czy inne wyłączające zabudowę).

Uzasadnienie szczegółowe umieszczono w Załączniku nr 1.

7.2. (Nieobowiązkowo). W przypadku wypełnienia, należy uzupełnić każdą z kolumn tabeli. Szczegółowe informacje dotyczące treści pisma w odniesieniu do działek ewidencyjnych:

Lp.	7.2.1. Nazwa aktu planowania przestrzennego	7.2.2. Identyfikator działki lub działek ewidencyjnych	7.2.3. Czy teren objęty pismem obejmuje całość działki lub działek ewidencyjnych ⁷⁾	7.2.4. Treść ⁶⁾
1	Plan ogólny Miasta Zambrów oraz MPZP części miasta Zambrów obejmujący obszar w obrębie ulic: Wiejska, Wądołkowska, Obrońców Zambrowa	201401_1.0001.798/4	<input checked="" type="checkbox"/> tak <input type="checkbox"/> nie	Dotyczy całej działki. Wniosek/ uwaga: zachować i potwierdzić możliwość zabudowy mieszkaniowej jednorodzinnej działki 798/4, w szczególności przez strefę SJ w planie ogólnym oraz niesprzeczne ustalenia MPZP

7.3. (Nieobowiązkowo). W przypadku wypełnienia, należy uzupełnić każdą z kolumn tabeli.

Szczegółowe informacje dotyczące działek ewidencyjnych oraz niektórych parametrów – w przypadku zaznaczenia w pkt 2: wniosku do projektu aktu (pkt 2.1), uwagi do konsultowanego projektu aktu (pkt 2.2) lub wniosku o zmianę aktu (pkt 2.3) oraz w pkt 3: planu ogólnego gminy (pkt 3.1) lub miejscowego planu zagospodarowania przestrzennego, w tym zintegrowanego planu inwestycyjnego lub miejscowego planu rewitalizacji (pkt 3.2):

7.3.1. Nazwa planu ogólnego gminy lub miejscowego planu zagospodarowania przestrzennego	7.3.2. Identyfikator działki lub działek ewidencyjnych	7.3.3. Czy teren objęty pismem obejmuje całość działki lub działek ewidencyjnych ⁷⁾	7.3.4. Nazwa lub nazwy klasy przeznaczenia terenu (albo symbol lub symbole klasy przeznaczenia terenu) ⁸⁾	7.3.5. Maksymalny udział powierzchni i zabudowy [%]	7.3.6. Maksymalna wysokość zabudowy [m]	7.3.7. Minimalny udział powierzchni biologicznie czynnej [%]
Plan ogólny Miasta Zambrów oraz MPZP części miasta Zambrów obejmujący obszar w obrębie ulic: Wiejska, Wądołkowska, Obrońców Zambrowa	201401_1.0001.798/4	<input checked="" type="checkbox"/> tak <input type="checkbox"/> nie	SJ – zabudowa wielofunkcyjna z zabudową mieszkaniową jednorodziną; w MPZP: MN/ MN-U albo równoważne przeznaczenie mieszkaniowe jednorodzinne	35	9,0	40

8. OŚWIADCZENIE W SPRAWIE KORESPONDENCJI ELEKTRONICZNEJ

Wyrażam zgodę Nie wyrażam zgody

na doręczanie korespondencji w niniejszej sprawie za pomocą środków komunikacji elektronicznej w rozumieniu art. 2 pkt 5 ustawy z dnia 18 lipca 2002 r. o świadczeniu usług drogą elektroniczną (Dz. U. z 2020 r. poz. 344).

9. ZAŁĄCZNIKI

- Pełnomocnictwo do reprezentowania składającego pismo lub pełnomocnictwo do doręczeń (zgodnie z ustawą z dnia 16 listopada 2006 r. o opłacie skarbowej (Dz. U. z 2023 r. poz. 2111)) – jeżeli składający pismo działa przez pełnomocnika.
- Potwierdzenie uiszczenia opłaty skarbowej od pełnomocnictwa – jeżeli obowiązek uiszczenia takiej opłaty wynika z ustawy z dnia 16 listopada 2006 r. o opłacie skarbowej.
- (Nieobowiązkowo). Określenie granic terenu w formie graficznej w przypadku wskazania terenu objętego pismem jako części działki ewidencyjnej lub działek ewidencyjnych.
- (Nieobowiązkowo). Inne załączniki – w przypadku zaznaczenia pola należy podać nazwy załączników.⁹⁾
Załącznik nr 1 – Uzasadnienie uwagi/ wniosku dotyczącej działki 201401_1.0001.798/4

10. PODPIS SKŁADAJĄCEGO PISMO I DATA PODPISU

Podpis powinien być czytelny. Podpis i datę podpisu umieszcza się w przypadku składania pisma w postaci papierowej.

Podpis: [REDAKTED] Data: 11.05.2026.

¹⁾ Można zaznaczyć więcej niż jedno pole. W ramach jednego pisma można wybrać tylko te akty, w przypadku których pismo będzie wysyłane do tego samego organu wskazanego w pkt 1. W przypadku gdy treść wniosku lub uwagi związana jest z dokumentem powiązany z aktem planowania przestrzennego (np. sporządzanej w toku procedowania aktu, w ramach strategicznej oceny oddziaływania na środowisko, prognozy oddziaływania na środowisko), należy w pkt 3 wybrać rodzaj aktu planowania przestrzennego, którego ten dokument dotyczy, po czym wprowadzić treść wniosku lub uwagi w pkt 7.1 lub 7.2.

²⁾ Nie dotyczy planu zagospodarowania przestrzennego województwa.

³⁾ Nie dotyczy planu zagospodarowania przestrzennego województwa i audytu krajobrazowego.

⁴⁾ W pkt 4 należy podać adres zamieszkania albo siedziby składającego pismo. W przypadku wypełnienia pkt 5 podaje się adres do korespondencji składającego pismo, jeżeli jest inny niż adres podany w pkt 4. W przypadku wypełnienia pkt 6 podaje się adres zamieszkania albo siedziby pełnomocnika. W przypadku większej liczby składających pismo lub pełnomocników dane kolejnych składających pismo lub pełnomocników dodaje się w formularzu albo zamieszcza na osobnych stronach i dołącza do formularza.

⁵⁾ Adres skrytki ePUAP lub adres do doręczeń elektronicznych wskazuje się w przypadku wyrażenia zgody na doręczanie korespondencji za pomocą środków komunikacji elektronicznej, z zastrzeżeniem przypadków, w których organ, zgodnie z przepisami ustawy z dnia 18 listopada 2020 r. o doręczeniach elektronicznych (Dz. U. z 2023 r. poz. 285, z późn. zm.), ma obowiązek doręczenia korespondencji na adres do doręczeń elektronicznych.

⁶⁾ Maksymalna liczba znaków w pkt 7.1 wynosi 1000, natomiast w przypadku pkt 7.2.4 wartość ta odnosi się do pojedynczego wiersza. W przypadku potrzeby dodatkowego uzasadnienia, które wykracza poza wskazany limit znaków, uzasadnienie zamieszcza się na osobnych stronach i dołącza do formularza. W przypadku większej liczby wierszy w pkt 7.2.4 kolejne wiersze dodaje się w formularzu albo zamieszcza na osobnych stronach i dołącza do formularza.

⁷⁾ W przypadku zaznaczenia pola „nie” (wskazania terenu objętego pismem jako części działki ewidencyjnej lub działek ewidencyjnych) można dodać załącznik z określeniem granic terenu w formie graficznej.

⁸⁾ Podaje się nazwę lub symbol klasy przeznaczenia terenu zgodnie ze standardami określonymi w przepisach wykonawczych wydanych na podstawie art. 16 ust. 2 ustawy z dnia 27 marca 2003 r. o planowaniu i zagospodarowaniu przestrzennym (Dz. U. z 2 023 r. poz. 977, z późn. zm.).

⁹⁾ W przypadku dołączenia do pisma załączników zawierających dane osobowe, inne niż wymienione w pkt 4, 5 i 6, załączniki te należy zanonimizować, tj. ukryć dane osobowe.

INFORMACJA DOTYCZĄCA OCHRONY DANYCH OSOBOWYCH

Zgodnie z art. 13 Rozporządzenia Parlamentu Europejskiego i Rady (UE) 2016/679 z dnia 27 kwietnia 2016r. w sprawie ochrony osób fizycznych w związku z przetwarzaniem danych osobowych i w sprawie swobodnego przepływu takich danych oraz uchylenia dyrektywy 95/46/WE (ogólne rozporządzenie o ochronie danych) informujemy, o zasadach przetwarzania Państwa danych osobowych oraz o przysługujących Pani/Panu prawach z tym związanych.

1. Administratorem Pani/Pana danych osobowych jest Burmistrz Miasta Zambrów, ul. Fabryczna 3, 18-300 Zambrów, tel. 86 271 48 31, mail: um@zambrow.pl

2. Kontakt z IOD możliwy jest pod adresem mail: inspektorochronydanych@kowalczyk.pro;

3. Dane osobowe zawarte we wniosku przetwarzane będą w celu rozpatrzenia wniosku do projektu aktu planowania przestrzennego bądź wniosku o sporządzenie lub zmianę aktu planowania przestrzennego.

4. Pani/Pana dane osobowe będą przetwarzane na podstawie art. 6 ust 1 lit c RODO, tj. przetwarzanie jest niezbędne do wypełnienia obowiązku prawnego ciążącego na administratorze wynikającego z ustawy z dnia 27 marca 2003 r. o planowaniu i zagospodarowaniu oraz Rozporządzenia Ministra Rozwoju i Technologii z dnia 13 listopada 2023 r. w sprawie wzoru formularza pisma dotyczącego aktu planowania przestrzennego.

5. Zgodnie z jednolitym rzeczowym wykazem akt niniejsze materiały są przechowywane 25 lat od roku następnego po zakończeniu sprawy, a następnie zostaną przekazane do Archiwum Państwowego, gdzie będą przechowywane wieczyście.
6. Posiada Pani/Pan prawo dostępu do swoich danych oraz ich sprostowania, a także ograniczenia przetwarzania. W celu wykonania swoich praw należy skierować żądanie pod adres e-mail: inspektorochronydanych@kowalczyk.pro;
7. Odbiorcami danych osobowych będą wyłącznie podmioty uprawnione do uzyskania danych osobowych na podstawie przepisów prawa oraz inne podmioty na podstawie stosownych umów podpisanych z Miastem Zambrów;
8. Ma Pani/Pan prawo do wniesienia skargi do organu nadzorczego, tj. Prezesa Urzędu Ochrony Danych Osobowych, gdy uznają Państwo, iż przetwarzanie danych osobowych, które Państwa dotyczą narusza przepisy ogólnego rozporządzenia o ochronie danych osobowych z dnia 27 kwietnia 2016 r.
9. Obowiązek podania przez Panią/Pana danych osobowych jest wymogiem ustawowym wynikającym z ustawy z dnia 14 czerwca 1960 r. kodeks postępowania administracyjnego oraz z wymienionej w pkt. 4 ustawy szczególnej i rozporządzenia.
10. Pani/Pana dane osobowe nie będą podlegały zautomatyzowanemu podejmowaniu decyzji w tym profilowaniu.
11. Pani/Pana dane osobowe nie będą przekazywane poza EOG.
12. W przypadku żądania informacji o źródle danych (art. 15 ust. 1 lit. g RODO), prawo to podlega ograniczeniu, jeżeli wpływa na ochronę praw i wolności osoby, od której dane pozyskano – art. 8a ust. 1 ustawy o planowaniu i zagospodarowaniu przestrzennym.

ZAŁĄCZNIK NR 1

UZASADNIENIE WNIOSKU/ UWAGI DOTYCZĄCE DZIAŁKI 201401_1.0001.798/4

Działka ewidencyjna nr 798/4, identyfikator 201401_1.0001.798/4, obręb 0001 Zambrów, położona jest w rejonie ulicy Wiejskiej 11. Niniejsze pismo ma na celu zabezpieczenie możliwości jej przyszłej zabudowy mieszkaniowej jednorodzinnej w związku z prowadzonymi i przyszłymi działaniami planistycznymi Miasta Zambrów.

Z informacji opublikowanych w BIP Miasta Zambrów wynika, że projekt planu ogólnego Miasta Zambrów jest przedmiotem konsultacji społecznych, a uwagi należy składać na formularzu pisma dotyczącego aktu planowania przestrzennego. Z tego względu właściciel wnosi o ujęcie działki w strefie umożliwiającej zabudowę mieszkaniową jednorodziną, w szczególności w strefie SJ oraz – jeżeli będzie to wymagane dla zachowania możliwości realizacji inwestycji – o objęcie działki obszarem uzupełnienia zabudowy.

Z materiałów BIP wynika również, że dla części Miasta Zambrów obejmującej obszar położony w obrębie ulic: Wiejska, Wądołkowska, Obrońców Zambrowa obowiązuje miejscowy plan zagospodarowania przestrzennego uchwalony Uchwałą Rady Miejskiej w Zambrowie Nr 211/XXXIII/97 z dnia 16 grudnia 1997 roku, którego przedmiotem jest zabudowa mieszkaniowa. Działka 798/4 znajduje się w rejonie tego układu ulic. Dlatego zasadne jest zachowanie jej funkcji mieszkaniowej oraz wykluczenie takich zmian planistycznych, które mogłyby ograniczyć lub pozbawić ją możliwości zabudowy.

Wnoszę, aby w toku sporządzania planu ogólnego oraz ewentualnych zmian MPZP nie kwalifikować działki 798/4 do strefy rolniczej, otwartej, zieleni, komunikacyjnej, infrastrukturalnej ani innej, która uniemożliwiłaby realizację zabudowy mieszkaniowej jednorodzinnej.

Wnoszę również, aby przyszłe nadmierne parametry urbanistyczne nie wyłączały praktycznej możliwości zabudowy działki, w szczególności przez nadmierne ograniczenie powierzchni zabudowy, wysokości budynku, linii zabudowy, albo wymogów dotyczących powierzchni biologicznie czynnej.

Wnioskowane ustalenia są racjonalne urbanistycznie, ponieważ dotyczą terenu położonego w granicach miasta, przy istniejącym układzie komunikacyjnym, w sąsiedztwie struktury zabudowy mieszkaniowej. Utrzymanie możliwości zabudowy tej działki stanowi uzupełnienie istniejącego zagospodarowania i nie powinno prowadzić do rozpraszania zabudowy poza obszar miasta.

Wnoszę o pisemne poinformowanie składającego o sposobie rozpatrzenia niniejszego wniosku/ uwagi oraz o uwzględnienie działki 201401_1.0001.798/4, obręb 0001 Zambrów w rozwiązaniach planistycznych utrzymujących możliwość jej przyszłej zabudowy mieszkaniowej jednorodzinnej.

M. 05. 2026

Data i podpis



Pismo dotyczące aktu planowania przestrzennego

URZĄD MIASTA ZAMBROW
WPLYNEŁO
KANCELARIA OGÓLNA

2026 -05- 11

1. ORGAN, DO KTÓREGO JEST SKŁADANE PISMO

Nazwa: Burmistrz Miasta Zambrow

Nr 834 ilość zał.
podpis Hosptul

2. RODZAJ PISMA¹⁾

- 2.1. wniosek do projektu aktu 2.2. uwaga do konsultowanego projektu aktu²⁾
 2.3. wniosek o zmianę aktu³⁾ 2.4. wniosek o sporządzenie aktu³⁾

3. RODZAJ AKTU PLANOWANIA PRZESTRZENNEGO¹⁾

- 3.1. plan ogólny gminy
 3.2. miejscowy plan zagospodarowania przestrzennego, w tym zintegrowany plan inwestycyjny lub miejscowy plan rewitalizacji
 3.3. uchwała ustalająca zasady i warunki sytuowania obiektów małej architektury, tablic reklamowych i urządzeń reklamowych oraz ogrodzeń, ich gabaryty, standardy jakościowe oraz rodzaje materiałów budowlanych, z jakich mogą być wykonane
 3.4. audyt krajobrazowy
 3.5. plan zagospodarowania przestrzennego województwa

4. DANE SKŁADAJĄCEGO PISMO⁴⁾

Kraj: POLSKA Województwo: PODLASKIE
Powiat: Zambrow Gmina: Zambrow
Ulica: Nr domu: Nr lokalu:
Miejscowość: Zambrow Kod pocztowy: 18-302
E-mail (w przypadku gdy składający pismo posiada adres e-mail):
Nr tel. (nieobowiązkowo):
Adres skrytki ePUAP lub adres do doręczeń elektronicznych⁵⁾:

4.1. Czy składający pismo jest właścicielem lub użytkownikiem wieczystym nieruchomości objętej wnioskiem lub uwagą?

tak nie

5. ADRES DO KORESPONDENCJI SKŁADAJĄCEGO PISMO⁴⁾

(Nieobowiązkowo)

Kraj: Województwo: JU
Powiat: Gmina:
Ulica: Nr domu: Nr lokalu:
Miejscowość: Kod pocztowy:

6. DANE PEŁNOMOCNIKA⁴⁾

(Nieobowiązkowo)

pełnomocnik pełnomocnik do doręczeń

Imię i nazwisko:
Kraj: Województwo:
Powiat: Gmina:
Ulica: Nr domu: Nr lokalu:
Miejscowość: Kod pocztowy:
E-mail (w przypadku gdy pełnomocnik posiada adres e-mail):
Nr tel. (nieobowiązkowo):
Adres skrytki ePUAP lub adres do doręczeń elektronicznych⁵⁾:

7. TREŚĆ PISMA

7.1. Treść⁶⁾ wniosku o zmianę przeznaczenia działek od 2559/16 do działki 2559/19 z strefy otwartej na strefę wielofunkcyjną z zabudową mieszkaniową jednorodzinną ewentualnie na przemysłową przy zachowaniu się z wyjątkami warunkami zabudowy na tym terenie działek

7.2. (Nieobowiązkowo). W przypadku wypełnienia, należy uzupełnić każdą z kolumn tabeli. Szczegółowe informacje dotyczące treści pisma w odniesieniu do działek ewidencyjnych:

Lp.	7.2.1. Nazwa aktu planowania przestrzennego	7.2.2. Identyfikator działki lub działek ewidencyjnych	7.2.3. Czy teren objęty pismem obejmuje całość działki lub działek ewidencyjnych ⁷⁾	7.2.4. Treść ⁶⁾
1	Plan ogólny gminy	działki od 2559/16 do działki 2559/19	<input checked="" type="checkbox"/> tak <input type="checkbox"/> nie	Zmiana strefy otwartej na strefę wielofunkcyjną z zabudową mieszkaniową jednorodzinną

7.3. (Nieobowiązkowo). W przypadku wypełnienia, należy uzupełnić każdą z kolumn tabeli.

Szczegółowe informacje dotyczące działek ewidencyjnych oraz niektórych parametrów – w przypadku zaznaczenia w pkt 2: wniosku do projektu aktu (pkt 2.1), uwagi do konsultowanego projektu aktu (pkt 2.2) lub wniosku o zmianę aktu (pkt 2.3) oraz w pkt 3: planu ogólnego gminy (pkt 3.1) lub miejscowego planu zagospodarowania przestrzennego, w tym zintegrowanego planu inwestycyjnego lub miejscowego planu rewitalizacji (pkt 3.2):

7.3.1. Nazwa planu ogólnego gminy lub miejscowego planu zagospodarowania przestrzennego	7.3.2. Identyfikator działki lub działek ewidencyjnych	7.3.3. Czy teren objęty pismem obejmuje całość działki lub działek ewidencyjnych ⁷⁾	7.3.4. Nazwa lub nazwy klasy przeznaczenia terenu (albo symbol lub symbole klasy przeznaczenia terenu) ⁸⁾	7.3.5. Maksymalny udział powierzchni i zabudowy [%]	7.3.6. Maksymalna wysokość zabudowy [m]	7.3.7. Minimalny udział powierzchni biologicznie czynnej [%]
.....	<input type="checkbox"/> tak <input type="checkbox"/> nie

8. OŚWIADCZENIE W SPRAWIE KORESPONDENCJI ELEKTRONICZNEJ

Wyrażam zgodę Nie wyrażam zgody

na doręczanie korespondencji w niniejszej sprawie za pomocą środków komunikacji elektronicznej w rozumieniu art. 2 pkt 5 ustawy z dnia 18 lipca 2002 r. o świadczeniu usług drogą elektroniczną (Dz. U. z 2020 r. poz. 344).

9. ZAŁĄCZNIKI

- Pełnomocnictwo do reprezentowania składającego pismo lub pełnomocnictwo do doręczeń (zgodnie z ustawą z dnia 16 listopada 2006 r. o opłacie skarbowej (Dz. U. z 2023 r. poz. 2111)) – jeżeli składający pismo działa przez pełnomocnika.
- Potwierdzenie uiszczenia opłaty skarbowej od pełnomocnictwa – jeżeli obowiązek uiszczenia takiej opłaty wynika z ustawy z dnia 16 listopada 2006 r. o opłacie skarbowej.

- (Nieobowiązkowo). Określenie granic terenu w formie graficznej w przypadku wskazania terenu objętego pismem jako części działki ewidencyjnej lub działek ewidencyjnych.
- (Nieobowiązkowo). Inne załączniki – w przypadku zaznaczenia pola należy podać nazwy załączników.⁹⁾

7. TREŚĆ PISMA

Podpis powinien być czytelny, Podpis i datę podpisu umieszcza się w przypadku składania pisma w postaci papierowej.

Podpis: [REDAKTED] Data: 11.05.2026...

¹⁾ Można zaznaczyć więcej niż jedno pole. W ramach jednego pisma można wybrać tylko te akty, w przypadku których pismo będzie wysyłane do tego samego organu wskazanego w pkt 1. W przypadku gdy treść wniosku lub uwagi związana jest z dokumentem powiązany z aktem planowania przestrzennego (np. sporządzanej w toku procedowania aktu, w ramach strategicznej oceny oddziaływania na środowisko, prognozy oddziaływania na środowisko), należy w pkt 3 wybrać rodzaj aktu planowania przestrzennego, którego ten dokument dotyczy, po czym wprowadzić treść wniosku lub uwagi w pkt 7.1 lub 7.2.

²⁾ Nie dotyczy planu zagospodarowania przestrzennego województwa.

³⁾ Nie dotyczy planu zagospodarowania przestrzennego województwa i audytu krajobrazowego.

⁴⁾ W pkt 4 należy podać adres zamieszkania albo siedziby składającego pismo. W przypadku wypełnienia pkt 5 podaje się adres do korespondencji składającego pismo, jeżeli jest inny niż adres podany w pkt 4. W przypadku wypełnienia pkt 6 podaje się adres zamieszkania albo siedziby pełnomocnika. W przypadku większej liczby składających pismo lub pełnomocników dane kolejnych składających pismo lub pełnomocników dodaje się w formularzu albo zamieszcza na osobnych stronach i dołącza do formularza.

⁵⁾ Adres skrytki ePUAP lub adres do doręczeń elektronicznych wskazuje się w przypadku wyrażenia zgody na doręczanie korespondencji za pomocą środków komunikacji elektronicznej, z zastrzeżeniem przypadków, w których organ, zgodnie z przepisami ustawy z dnia 18 listopada 2020 r. o doręczeniach elektronicznych (Dz. U. z 2023 r. poz. 285, z późn. zm.), ma obowiązek doręczenia korespondencji na adres do doręczeń elektronicznych.

⁶⁾ Maksymalna liczba znaków w pkt 7.1 wynosi 1000, natomiast w przypadku pkt 7.2.4 wartość ta odnosi się do pojedynczego wiersza. W przypadku potrzeby dodatkowego uzasadnienia, które wykracza poza wskazany limit znaków, uzasadnienie zamieszcza się na osobnych stronach i dołącza do formularza. W przypadku większej liczby wierszy w pkt 7.2.4 kolejne wiersze dodaje się w formularzu albo zamieszcza na osobnych stronach i dołącza do formularza.

⁷⁾ W przypadku zaznaczenia pola „nie” (wskazania terenu objętego pismem jako części działki ewidencyjnej lub działek ewidencyjnych) można dodać załącznik z określeniem granic terenu w formie graficznej.

⁸⁾ Podaje się nazwę lub symbol klasy przeznaczenia terenu zgodnie ze standardami określonymi w przepisach wykonawczych wydanych na podstawie art. 16 ust. 2 ustawy z dnia 27 marca 2003 r. o planowaniu i zagospodarowaniu przestrzennym (Dz. U. z 2023 r. poz. 977, z późn. zm.).

⁹⁾ W przypadku dołączenia do pisma załączników zawierających dane osobowe, inne niż wymienione w pkt 4, 5 i 6, załączniki te należy zanonimizować, tj. ukryć dane osobowe.

INFORMACJA DOTYCZĄCA OCHRONY DANYCH OSOBOWYCH

Zgodnie z art. 13 Rozporządzenia Parlamentu Europejskiego i Rady (UE) 2016/679 z dnia 27 kwietnia 2016r. w sprawie ochrony osób fizycznych w związku z przetwarzaniem danych osobowych i w sprawie swobodnego przepływu takich danych oraz uchylenia dyrektywy 95/46/WE (ogólne rozporządzenie o ochronie danych) informujemy, o zasadach przetwarzania Państwa danych osobowych oraz o przysługujących Pani/Panu prawach z tym związanych.

1. Administratorem Pani/Pana danych osobowych jest Burmistrz Miasta Zambrów, ul. Fabryczna 3, 18-300 Zambrów, tel. 86 271 48 31, mail: um@zambrow.pl

2. Kontakt z IOD możliwy jest pod adresem mail: inspektorochronydanych@kowalczyk.pro;

3. Dane osobowe zawarte we wniosku przetwarzane będą w celu rozpatrzenia wniosku do projektu aktu planowania przestrzennego bądź wniosku o sporządzenie lub zmianę aktu planowania przestrzennego.

4. Pani/Pana dane osobowe będą przetwarzane na podstawie art. 6 ust 1 lit c RODO, tj. przetwarzanie jest niezbędne do wypełnienia obowiązku prawnego ciążącego na administratorze wynikającego z ustawy z dnia 27 marca 2003 r. o planowaniu i zagospodarowaniu oraz Rozporządzenia Ministra Rozwoju i Technologii z dnia 13 listopada 2023 r. w sprawie wzoru formularza pisma dotyczącego aktu planowania przestrzennego.

5. Zgodnie z jednolitym rzeczowym wykazem akt niniejsze materiały są przechowywane 25 lat od roku następnego po zakończeniu sprawy, a następnie zostaną przekazane do Archiwum Państwowego, gdzie będą przechowywane wiecznie.

6. Posiada Pani/Pan prawo dostępu do swoich danych oraz ich sprostowania, a także ograniczenia przetwarzania. W celu wykonania swoich praw należy skierować żądanie pod adres e-mail: inspektorochronydanych@kowalczyk.pro;

7. Odbiorcami danych osobowych będą wyłącznie podmioty uprawnione do uzyskania danych osobowych na podstawie przepisów prawa oraz inne podmioty na podstawie stosownych umów podpisanych z Miastem Zambrów;

8. Ma Pani/Pan prawo do wniesienia skargi do organu nadzorczego, tj. Prezesa Urzędu Ochrony Danych Osobowych, gdy uznają Państwo, iż przetwarzanie danych osobowych, które Państwa dotyczą narusza przepisy ogólnego rozporządzenia o ochronie danych osobowych z dnia 27 kwietnia 2016 r.

9. Obowiązek podania przez Panią/Pana danych osobowych jest wymogiem ustawowym wynikającym z ustawy z dnia 14 czerwca 1960 r. kodeks postępowania administracyjnego oraz z wymienionej w pkt. 4 ustawy szczególnej i rozporządzenia.

10. Pani/Pana dane osobowe nie będą podlegały zautomatyzowanemu podejmowaniu decyzji w tym profilowaniu.

11. Pani/Pana dane osobowe nie będą przekazywane poza EOG.

12. W przypadku żądania informacji o źródle danych (art. 15 ust. 1 lit. g RODO), prawo to podlega ograniczeniu, jeżeli wpływa na ochronę praw i wolności osoby, od której dane pozyskano – art. 8a ust. 1 ustawy o planowaniu i zagospodarowaniu przestrzennym.

19

URZĄD MIASTA ZAMBROW
W PŁYNEŁO
KANCELARIA OGÓLNA

2026 -05- 11

Nr 2220 ilość zał.
podpis *Harepau*

2026-05-08

*SP
72 22/24
1105 2026*

UM Zambrow



RPW/2297/2026

Data: 2026-05-08

URZĄD MIASTA ZAMBROW

AE-PL-25469-43593-ADHWF-21

Uwaga do projektu POG

W załączeniu przesyłam uwagi do projektu POG wniesione w imieniu [REDACTED]
prośbą o ich uwzględnienie.

Załączniki

1. POA_Lidl_M.Sługocka_ogólne_podpis.pdf (SHA3-512, d59efa1fc2bdcae3914f7d41772a589cc7e8900ade86b7f0f233e3e8a1ee4970dd242cae9ad1d5375839f56fc3fb8e70361451919d5fb01a06cfe84fc73bdce7)
2. oplata_LIDL_POG.pdf (SHA3-512, 266b70d57098443c34e8ef8bd5c57dca821627aba8638ea8adf8fd2be06d6c5b5b315bab5a0c2e816dacdfd3f70d259b3ba5db17a5c93cf39b0067b747ee09f0)
3. POG_Zambrów_właność_formularz.pdf (SHA3-512, 48f418482654d393d4a9e44d7139943c9d3a89baac762ddaf00785cd0084639cc91eef09e484323c7f0a29967dd7305ea18b31614ae25edb9b1c0f4fab3dc66b)
4. POG_Zambrów_konsultacje_społeczne_złącznik.pdf (SHA3-512, ac36d94096aff47a0a89710d324088199bfb21cd813a88ab4d3dd467cfdd3913e9d8db94371d81fa922f47690422aa8c3b7850e089c2cd5bfa2258524709ade)

Pismo dotyczące aktu planowania przestrzennego

1. ORGAN, DO KTÓREGO JEST SKŁADANE PISMO

Nazwa: **Burmistrz Miasta Zambrów**

2. RODZAJ PISMA¹⁾

- 2.1. wniosek do projektu aktu 2.2. uwaga do konsultowanego projektu aktu²⁾
 2.3. wniosek o zmianę aktu³⁾ 2.4. wniosek o sporządzenie aktu³⁾

3. RODZAJ AKTU PLANOWANIA PRZESTRZENNEGO¹⁾

- 3.1. plan ogólny gminy
 3.2. miejscowy plan zagospodarowania przestrzennego, w tym zintegrowany plan inwestycyjny lub miejscowy plan rewitalizacji
 3.3. uchwała ustalająca zasady i warunki sytuowania obiektów małej architektury, tablic reklamowych i urządzeń reklamowych oraz ogrodzeń, ich gabaryty, standardy jakościowe oraz rodzaje materiałów budowlanych, z jakich mogą być wykonane
 3.4. audyt krajobrazowy
 3.5. plan zagospodarowania przestrzennego województwa

4. DANE SKŁADAJĄCEGO PISMO⁴⁾

Imię i nazwisko lub nazwa: ██████████

Kraj: **Polska** Województwo: **Wielkopolskie**

Powiat: **poznański** Gmina: **Tarnowo Podgórne**

Ulica: ██████████ Nr domu: ███.. Nr lokalu:

Miejscowość: ... **Jankowice** Kod pocztowy: .. **62-080**

E-mail (w przypadku gdy składający pismo posiada adres e-mail):

Nr tel. (nieobowiązkowo):

Adres skrytki ePUAP lub adres do doręczeń elektronicznych⁵⁾:

4.1. Czy składający pismo jest właścicielem lub użytkownikiem wieczystym nieruchomości objętej wnioskiem lub uwagą?

tak nie

5. ADRES DO KORESPONDENCJI SKŁADAJĄCEGO PISMO⁴⁾

(Nieobowiązkowo)

Kraj: Województwo:

Powiat: Gmina:

Ulica: Nr domu: Nr lokalu:

Miejscowość: Kod pocztowy:

6. DANE PEŁNOMOCNIKA⁴⁾

(Nieobowiązkowo)

pełnomocnik pełnomocnik do doręczeń

Imię i nazwisko: .. ██████████

Kraj: ... **Polska** Województwo: **Dolnośląskie**

Powiat: ... **Wrocław** Gmina: **Wrocław**

Ulica: ... ██████████ Nr domu: ████ Nr lokalu: ██████

Miejscowość: ... **Wrocław** Kod pocztowy: **50-018**

E-mail (w przypadku gdy pełnomocnik posiada adres e-mail):

Nr tel. (nieobowiązkowo):

Adres skrytki ePUAP lub adres do doręczeń elektronicznych⁵⁾:

7. TREŚĆ PISMA

7.1. Treść⁶⁾.....**zawarto w załączniku nr 1**.....

7.2. (Nieobowiązkowo) W przypadku wypełnienia, należy uzupełnić każdą z kolumn tabeli.

Szczegółowe informacje dotyczące treści pisma w odniesieniu do działek ewidencyjnych:

Lp.	7.2.1. Nazwa aktu planowania przestrzennego	7.2.2. Identyfikator działki lub działek ewidencyjnych	7.2.3. Czy teren objęty pismem obejmuje całość działki lub działek ewidencyjnych ⁷⁾	7.2.4. Treść ⁶⁾
1	plan ogólny miasta Zambrów	201401_1.0001.1024/4, 201401_1.0001.1025/22, 201401_1.0001.1027/42, 201401_1.0001.910/9	<input checked="" type="checkbox"/> tak <input type="checkbox"/> nie	Zawarto w załączniku nr 1.

7.3. (Nieobowiązkowo) W przypadku wypełnienia, należy uzupełnić każdą z kolumn tabeli.

Szczegółowe informacje dotyczące działek ewidencyjnych oraz niektórych parametrów – w przypadku zaznaczenia w pkt 2: wniosku do projektu aktu (pkt 2.1), uwagi do konsultowanego projektu aktu (pkt 2.2) lub wniosku o zmianę aktu (pkt 2.3) oraz w pkt 3: planu ogólnego gminy (pkt 3.1) lub miejscowego planu zagospodarowania przestrzennego, w tym zintegrowanego planu inwestycyjnego lub miejscowego planu rewitalizacji (pkt 3.2):

Lp.	7.3.1. Nazwa planu ogólnego gminy lub miejscowego planu zagospodarowania przestrzennego	7.3.2. Identyfikator działki lub działek ewidencyjnych	7.3.3. Czy teren objęty pismem obejmuje całość działki lub działek ewidencyjnych ⁷⁾	7.3.4. Nazwa lub nazwy klasy przeznaczenia terenu (albo symbol lub symbole klasy przeznaczenia terenu) ⁸⁾	7.3.5. Maksymalny udział powierzchni zabudowy [%]	7.3.6. Maksymalna wysokość zabudowy [m]	7.3.7. Minimalny udział powierzchni biologicznie czynnej [%]
1	plan ogólny miasta Zambrów	201401_1.0001.1024/4, 201401_1.0001.1025/22, 201401_1.0001.1027/42, 201401_1.0001.910/9	<input checked="" type="checkbox"/> tak <input type="checkbox"/> nie	Bez zmian	60	Bez zmian	20

8. OŚWIADCZENIE W SPRAWIE KORESPONDENCJI ELEKTRONICZNEJ

Wyrażam zgodę Nie wyrażam zgody

na doręczanie korespondencji w niniejszej sprawie za pomocą środków komunikacji elektronicznej w rozumieniu art. 2 pkt 5 ustawy z dnia 18 lipca 2002 r. o świadczeniu usług drogą elektroniczną (Dz. U. z 2020 r. poz. 344).

9. ZAŁĄCZNIKI

Pełnomocnictwo do reprezentowania składającego pismo lub pełnomocnictwo do doręczeń (zgodnie z ustawą z dnia 16 listopada

2006 r. o opłacie skarbowej (Dz. U. z 2023 r. poz. 2111)) – jeżeli składający pismo działa przez pełnomocnika.

- Potwierdzenie uiszczenia opłaty skarbowej od pełnomocnictwa – jeżeli obowiązek uiszczenia takiej opłaty wynika z ustawy z dnia 16 listopada 2006 r. o opłacie skarbowej.
- (Nieobowiązkowo). Określenie granic terenu w formie graficznej w przypadku wskazania terenu objętego pismem jako części działki ewidencyjnej lub działek ewidencyjnych.
- (Nieobowiązkowo). Inne załączniki – w przypadku zaznaczenia pola należy podać nazwy załączników.⁹⁾
załącznik nr 1 – szczegółowa treść uwag do projektu planu ogólnego gminy miasta Zambrów

10. PODPIS SKŁADAJĄCEGO PISMO (PEŁNOMOCNIKA) I DATA PODPISU

Podpis powinien być czytelny. Podpis i datę podpisu umieszcza się w przypadku składania pisma w postaci papierowej.

Podpis: Data:

¹⁾ Można zaznaczyć więcej niż jedno pole. W ramach jednego pisma można wybrać tylko te akty, w przypadku których pismo będzie wysyłane do tego samego organu wskazanego w pkt 1. W przypadku gdy treść wniosku lub uwagi związana jest z dokumentem powiązany z aktem planowania przestrzennego (np. sporządzanej w toku procedowania aktu, w ramach strategicznej oceny oddziaływania na środowisko, prognozy oddziaływania na środowisko), należy w pkt 3 wybrać rodzaj aktu planowania przestrzennego, którego ten dokument dotyczy, po czym wprowadzić treść wniosku lub uwagi w pkt 7.1 lub 7.2.

²⁾ Nie dotyczy planu zagospodarowania przestrzennego województwa.

³⁾ Nie dotyczy planu zagospodarowania przestrzennego województwa i audytu krajobrazowego.

⁴⁾ W pkt 4 należy podać adres zamieszkania albo siedziby składającego pismo. W przypadku wypełnienia pkt 5 podaje się adres do korespondencji składającego pismo, jeżeli jest inny niż adres podany w pkt 4. W przypadku wypełnienia pkt 6 podaje się adres zamieszkania albo siedziby pełnomocnika. W przypadku większej liczby składających pismo lub pełnomocników dane kolejnych składających pismo lub pełnomocników dodaje się w formularzu albo zamieszcza na osobnych stronach i dołącza do formularza.

⁵⁾ Adres skrytki ePUAP lub adres do doręczeń elektronicznych wskazuje się w przypadku wyrażenia zgody na doręczanie korespondencji za pomocą środków komunikacji elektronicznej, z zastrzeżeniem przypadków, w których organ, zgodnie z przepisami ustawy z dnia 18 listopada 2020 r. o doręczeniach elektronicznych (Dz. U. z 2023 r. poz. 285, z późn. zm.), ma obowiązek doręczenia korespondencji na adres do doręczeń elektronicznych.

⁶⁾ Maksymalna liczba znaków w pkt 7.1. wynosi 1000, natomiast w przypadku pkt 7.2.4. wartość ta odnosi się do pojedynczego wiersza. W przypadku potrzeby dodatkowego uzasadnienia, które wykracza poza wskazany limit znaków, uzasadnienie zamieszcza się na osobnych stronach i dołącza do formularza. W przypadku większej liczby wierszy w pkt 7.2.4. kolejne wiersze dodaje się w formularzu albo zamieszcza na osobnych stronach i dołącza do formularza.

⁷⁾ W przypadku zaznaczenia pola „nie” (wskazania terenu objętego pismem jako części działki ewidencyjnej lub działek ewidencyjnych) można dodać załącznik z określeniem granic terenu w formie graficznej.

⁸⁾ Podaje się nazwę lub symbol klasy przeznaczenia terenu zgodnie ze standardami określonymi w przepisach wykonawczych wydanych na podstawie art. 16 ust. 2 ustawy z dnia 27 marca 2003 r. o planowaniu i zagospodarowaniu przestrzennym (Dz. U. z 2023 r. poz. 977, z późn. zm.).

⁹⁾ W przypadku dołączenia do pisma załączników zawierających dane osobowe, inne niż wymienione w pkt 4, 5 i 6, załączniki te należy zanonimizować, tj. ukryć dane osobowe.

Wrocław, dnia 8 maja 2026 r.

Burmistrz Miasta Zambrów
Wydział Planowania Przestrzennego
Ul. Fabryczna 3
18-300 Zambrów

Wnioskodawca:



UWAGA DO PROJEKTU
PLANU OGÓLNEGO MIASTA ZAMBRÓW
dla działek:

201401_1.0001.1024/4, 201401_1.0001.1025/22, 201401_1.0001.1027/42,
201401_1.0001.910/9 (ul. Białostocka 14)

Nawiązując do treści uwag do planu ogólnego Miasta Zambrów (dalej jako: „**Projekt POG**”), wskazuję, że:

1. Projekt POG powinien ustalać gminne standardy urbanistyczne poprzez wprowadzenie następujących wartości:
 - a) Maksymalnego udziału powierzchni zabudowy: **60%**,
 - b) Minimalnego udziału powierzchni biologicznie czynnej: **20%**.

UZASADNIENIE

Nie podlega żadnym wątpliwościom, że obecne zmiany w planowaniu i zagospodarowaniu przestrzennym, w postaci wprowadzenia całkowicie nowego dokumentu planistycznego, jakim jest plan ogólny, pozwoli tym lepiej zadbać o spójne kształtowanie się miejskich przestrzeni. Definicję „ładu przestrzennego” zawiera art. 2 pkt 1 ustawy z dnia 27 marca 2003 r. o planowaniu i zagospodarowaniu przestrzennym (Dz. U. z 2023 r. poz. 977 ze zm., dalej: „Upzp”), stanowiący, iż ilekroć mowa jest w komentowanej ustawie o „ładzie przestrzennym” – należy przez to rozumieć takie ukształtowanie przestrzeni, które tworzy harmonijną całość oraz uwzględnia w uporządkowanych relacjach wszelkie uwarunkowania i wymagania funkcjonalne, społeczno-gospodarcze, środowiskowe, kulturowe oraz kompozycyjno-estetyczne. W ramach działania w zgodzie z wymogiem zachowania ładu przestrzennego konieczne jest zapewnienie, aby dany akt gwarantował takie ukształtowanie przestrzeni, które tworzy harmonijną całość, a ponadto uwzględnia w uporządkowanych relacjach wszelkie uwarunkowania i wymagania funkcjonalne, społeczne, środowiskowe, kulturowe oraz kompozycyjno-estetyczne. Ład przestrzenny w zakresie, o którym mowa w art. 1 ust. 1 pkt 2 Upzp, to zwłaszcza zachowanie dbałości o odpowiedni zakres i sposoby postępowania w ramach przeznaczania terenów na poszczególne cele, a także ustalanie zasad zagospodarowania i zabudowy terenów, co ma związek np. z zasadą podobieństwa czy kontynuacji funkcji.

Nie oznacza to jednakże, iż dbałości o ład przestrzenny, o którym mowa w przytoczonych przepisach Upzp, należy upatrywać w ustanawianiu rygorystycznych wskaźników procentowych dotyczących udziału powierzchni zabudowy czy powierzchni biologicznie czynnej. Tego rodzaju sztywne parametry, choć pozornie zapewniające porządek, mogą w rzeczywistości ograniczać elastyczność kształtowania przestrzeni, co stoi w sprzeczności z dynamiką rozwoju społeczno-gospodarczego i funkcjonalnymi wymaganiami wynikającymi z art. 1 ust. 1 pkt 2 Upzp. Ład przestrzenny, jako kategoria holistyczna, winien bowiem sprzyjać harmonijnemu współgraniu wszystkich uwarunkowań, a nie narzucać uniformizujące ograniczenia, które uniemożliwiają dostosowanie do specyfiki konkretnych działek.

W przypadku ww. działek, położonych w strefie 3SU Projekt POG wyznacza wartość maksymalnego udziału powierzchni zabudowy na poziomie 30% oraz minimalnego udziału powierzchni biologicznie czynnej na poziomie 30%. W odniesieniu do wskazanych działek, proponowane zwiększenie maksymalnego udziału powierzchni zabudowy przy jednoczesnym zmniejszeniu minimalnego udziału powierzchni biologicznie czynnej wydaje się w pełni uzasadnione i zgodne z zasadami Upzp. Ustanowienie wyższego wskaźnika zabudowy pozwoli na racjonalne wykorzystanie potencjału inwestycyjnego terenów, zapewniając kontynuację istniejących funkcji urbanistycznych oraz podobieństwo do otaczającej zabudowy, co wzmacnia kompozycyjno-estetyczny wymiar przestrzeni. Jednocześnie, zachowanie odpowiedniej powierzchni biologicznie czynnej – w granicach zmniejszonego minimum – nadal gwarantuje uwzględnienie wymogów środowiskowych, przy czym ich poziom winien być kalibrowany z uwzględnieniem lokalnych uwarunkowań, takich jak dostępność terenów zielonych w szerszym kontekście urbanistycznym. Tego rodzaju podejście nie tylko spełnia cel

planu ogólnego, jakim jest spójne kształtowanie miejskich przestrzeni, lecz także wspiera społeczno-gospodarczy rozwój, umożliwiając realizację funkcji mieszkaniowych lub usługowych w sposób harmonijny i zrównoważony.

Proponowane przez Spółkę parametry są bardziej adekwatne dla zabudowy pełniącej funkcję handlowo-usługową. Zabudowa handlowo-usługowa wymaga większej powierzchni zabudowy oraz zmniejszonego udziału powierzchni biologicznie czynnej ze względu na swe szczególne potrzeby funkcjonalne. Sklep Lidl potrzebuje obszernego parteru na strefy sprzedażowe, lamy kasowe i zaplecze magazynowe, by efektywnie obsłużyć liczne grono klientów. Duży ruch kołowy generowany przez zakupy codziennego użytku wymusza wydzielenie znacznych przestrzeni na parkingi i zjazdy komunikacyjne. Taki układ nie tylko optymalizuje wykorzystanie terenu, lecz także służy lokalnej społeczności, tworząc miejsca pracy i ułatwiając dostęp do podstawowych usług handlowych.

Zgodnie z § 2 ust. 1 Rozporządzenia 8 grudnia 2023 r. w sprawie projektu planu ogólnego gminy, dokumentowania prac planistycznych w zakresie tego planu oraz wydawania z niego wypisów i wyrysów (Dz. U. z 2023 r., poz. 2758 ze zm., dalej jako: „Rozporządzenie”) charakterystykę stref planistycznych, obejmującą profil funkcjonalny stref planistycznych oraz minimalny udział powierzchni biologicznie czynnej, określa załącznik nr 1 do rozporządzenia, z zastrzeżeniem ust. 2 i 3.

Zgodnie z załącznikiem nr 1 do Rozporządzenia dla strefy SW minimalny udział powierzchni biologicznie czynnej ustala się na poziomie co najmniej 30 %.

W myśl § 2 ust. 3 Rozporządzenia 8 grudnia 2023 r. w sprawie projektu planu ogólnego gminy, dokumentowania prac planistycznych w zakresie tego planu oraz wydawania z niego wypisów i wyrysów (Dz. U. z 2023 r., poz. 2758 ze zm.) w przypadku gdy obszar strefy planistycznej jest objęty obowiązującymi planami miejscowymi, w strefie tej można określić wartość minimalnego udziału powierzchni biologicznie czynnej niższą niż wynika to z załącznika nr 1 do rozporządzenia, jednak nie niższą niż najwyższa wartość wskaźnika opisującego minimalny udział powierzchni biologicznie czynnej dla terenów wyznaczonych w obowiązujących planach miejscowych, obejmujących obszar strefy.

Ponadto, ustalanie wskaźników procentowych udziału powierzchni zabudowy i biologicznie czynnej winno podlegać zasadzie proporcjonalności, wynikającej z istoty ładu przestrzennego jako harmonijnego współgrania uwarunkowań funkcjonalnych, społeczno-gospodarczych i środowiskowych (art. 1 ust. 1 pkt 2 Upzp). Ograniczenia te nie mogą przekraczać tego, co niezbędne do osiągnięcia celu planistycznego, albowiem nadmierna rygorystyczność prowadzi do nieproporcjonalnego obciążenia inwestorów i hamowania rozwoju przestrzennego, co podważa samą dynamikę kształtowania miejskich struktur. W przypadku wskazanych działek proponowane parametry zapewniają zatem adekwatny balans, gdzie zwiększony udział zabudowy koreluje z realnymi potrzebami funkcjonalnymi, przy zachowaniu proporcjonalnego wkładu w ochronę środowiska, co w pełni realizuje wymogi proporcjonalności i sprzyja zrównoważonemu ładowi przestrzennemu.

Wymaga podkreślenia, że na organie uchwalającym plan ciąży obowiązek wypracowania rozwiązań pozwalających na pogodzenie interesu publicznego z interesem prywatnym

właścicieli nieruchomości. Jak słusznie podkreślono w orzecznictwie sądów administracyjnych, w polskim systemie prawnym brak jest przepisu, który przyznawałby pierwszeństwo interesowi zbiorowemu. W związku z tym przyjmuje się, że każda ingerencja planistyczna w prawo własności wymaga gruntownej analizy obu interesów oraz przekonującego uzasadnienia przyjętych rozwiązań (por. wyrok NSA z 8 kwietnia 2009 r., II OSK 1468/08; wyrok NSA z 6 listopada 2019 r., II OSK 74/18).

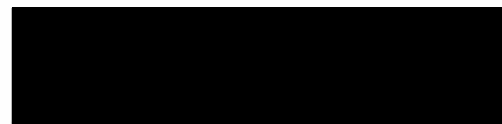

Pismo dotyczące aktu planowania przestrzennego



1. ORGAN, DO KTÓREGO JEST SKŁADANE PISMO

Nazwa: BURMISTRZ MIASTA ZAMBROW

2. RODZAJ PISMA¹⁾

- 2.1. wniosek do projektu aktu 2.2. uwaga do konsultowanego projektu aktu²⁾
 2.3. wniosek o zmianę aktu³⁾ 2.4. wniosek o sporządzenie aktu³⁾

3. RODZAJ AKTU PLANOWANIA PRZESTRZENNEGO¹⁾

- 3.1. plan ogólny gminy
 3.2. miejscowy plan zagospodarowania przestrzennego, w tym zintegrowany plan inwestycyjny lub miejscowy plan rewitalizacji
 3.3. uchwała ustalająca zasady i warunki sytuowania obiektów małej architektury, tablic reklamowych i urządzeń reklamowych oraz ogrodzeń, ich gabaryty, standardy jakościowe oraz rodzaje materiałów budowlanych, z jakich mogą być wykonane
 3.4. audyt krajobrazowy
 3.5. plan zagospodarowania przestrzennego województwa

4. DANE SKŁADAJĄCEGO PISMO⁴⁾

Imię i nazwisko lub nazwa: [REDACTED]
Kraj: POLSKA Województwo: LÓDZKIE
Powiat: ZAMBROŃSKI Gmina: ZAMBROW
Ulica: [REDACTED] Nr domu: [REDACTED] Nr lokalu: [REDACTED]
Miejscowość: DEUCOCORZ Kod pocztowy: 18-300
E-mail (w przypadku gdy składający pismo posiada adres e-mail): [REDACTED]
Nr tel.(nieobowiązkowo): [REDACTED]
Adres skrytki ePUAP lub adres do doręczeń elektronicznych⁵⁾: [REDACTED]

4.1. Czy składający pismo jest właścicielem lub użytkownikiem wieczystym nieruchomości objętej wnioskiem lub uwagą?

tak nie

5. ADRES DO KORESPONDENCJI SKŁADAJĄCEGO PISMO⁴⁾

(Nieobowiązkowo)

Kraj: [REDACTED] Województwo: [REDACTED]
Powiat: [REDACTED] Gmina: [REDACTED]
Ulica: [REDACTED] Nr domu: [REDACTED] Nr lokalu: [REDACTED]
Miejscowość: [REDACTED] Kod pocztowy: [REDACTED]

6. DANE PEŁNOMOCNIKA⁴⁾

(Nieobowiązkowo)

pełnomocnik pełnomocnik do doręczeń

Imię i nazwisko: [REDACTED]
Kraj: [REDACTED] Województwo: [REDACTED]
Powiat: [REDACTED] Gmina: [REDACTED]
Ulica: [REDACTED] Nr domu: [REDACTED] Nr lokalu: [REDACTED]
Miejscowość: [REDACTED] Kod pocztowy: [REDACTED]
E-mail (w przypadku gdy pełnomocnik posiada adres e-mail): [REDACTED]
Nr tel. (nieobowiązkowo): [REDACTED]
Adres skrytki ePUAP lub adres do doręczeń elektronicznych⁵⁾: [REDACTED]

7. TREŚĆ PISMA

7.1. Treść⁶⁾ Wnoszę o przenieście mojej działki nr 128 w pkt 4 planu ogólnym słupek (2650) i przenieście jej pod funkcję mierzalową jednorodną matematycznie jeżeli będzie miało miejsce ustalenie na tym obszarze słupek wielofunkcyjny z zabudową wielorodzinną, proste słupek - słupek gospodarczo-ustupowy.

Wnoszę o przenieście mojej działki nr 1535 w pkt 4 planu ogólnym słupek (2650) i przenieście jej pod funkcję mierzalową jednorodną lub słupek gospodarczo-ustupowy.

7.2. (Nieobowiązkowo). W przypadku wypełnienia, należy uzupełnić każdą z kolumn tabeli. Szczegółowe informacje dotyczące treści pisma w odniesieniu do działek ewidencyjnych:

Lp.	7.2.1. Nazwa aktu planowania przestrzennego	7.2.2. Identyfikator działki lub działek ewidencyjnych	7.2.3. Czy teren objęty pismem obejmuje całość działki lub działek ewidencyjnych ⁷⁾	7.2.4. Treść ⁶⁾
1	PLAN OGÓLNY GMINY	NR 128 NR 1535	<input checked="" type="checkbox"/> tak <input type="checkbox"/> nie	j. u.

7.3. (Nieobowiązkowo). W przypadku wypełnienia, należy uzupełnić każdą z kolumn tabeli.

Szczegółowe informacje dotyczące działek ewidencyjnych oraz niektórych parametrów – w przypadku zaznaczenia w pkt 2: wniosku do projektu aktu (pkt 2.1), uwagi do konsultowanego projektu aktu (pkt 2.2) lub wniosku o zmianę aktu (pkt 2.3) oraz w pkt 3: planu ogólnego gminy (pkt 3.1) lub miejscowego planu zagospodarowania przestrzennego, w tym zintegrowanego planu inwestycyjnego lub miejscowego planu rewitalizacji (pkt 3.2):

7.3.1. Nazwa planu ogólnego gminy lub miejscowego planu zagospodarowania przestrzennego	7.3.2. Identyfikator działki lub działek ewidencyjnych	7.3.3. Czy teren objęty pismem obejmuje całość działki lub działek ewidencyjnych ⁷⁾	7.3.4. Nazwa lub nazwy klasy przeznaczenia terenu (albo symbol lub symbole klasy przeznaczenia terenu) ⁸⁾	7.3.5. Maksymalny udział powierzchni zabudowy [%]	7.3.6. Maksymalna wysokość zabudowy [m]	7.3.7. Minimalny udział powierzchni biologicznie czynnej [%]
.....	<input type="checkbox"/> tak <input type="checkbox"/> nie

8. OŚWIADCZENIE W SPRAWIE KORESPONDENCJI ELEKTRONICZNEJ

Wyrażam zgodę Nie wyrażam zgody

na doręczanie korespondencji w niniejszej sprawie za pomocą środków komunikacji elektronicznej w rozumieniu art. 2 pkt 5 ustawy z dnia 18 lipca 2002 r. o świadczeniu usług drogą elektroniczną (Dz. U. z 2020 r. poz. 344).

9. ZAŁĄCZNIKI

- Pełnomocnictwo do reprezentowania składającego pismo lub pełnomocnictwo do doręczeń (zgodnie z ustawą z dnia 16 listopada 2006 r. o opłacie skarbowej (Dz. U. z 2023 r. poz. 2111)) – jeżeli składający pismo działa przez pełnomocnika.
- Potwierdzenie uiszczenia opłaty skarbowej od pełnomocnictwa – jeżeli obowiązek uiszczenia takiej opłaty wynika z ustawy z dnia 16 listopada 2006 r. o opłacie skarbowej.

- (Nieobowiązkowo). Określenie granic terenu w formie graficznej w przypadku wskazania terenu objętego pismem jako części działki ewidencyjnej lub działek ewidencyjnych.
- (Nieobowiązkowo). Inne załączniki – w przypadku zaznaczenia pola należy podać nazwy załączników.⁹⁾

7. TREŚĆ PISMA

Podpis powołany w formularzu jest ważny tylko w przypadku składania pisma w postaci papierowej.

Podpis: [REDAKCYJA] Data: 11.05.2026r.

¹⁾ Można zaznaczyć więcej niż jedno pole – w ramach jednego pisma można wybrać tylko te akty, w przypadku których pismo będzie wysyłane do tego samego organu wskazanego w pkt 1. W przypadku gdy treść wniosku lub uwagi związana jest z dokumentem powiązany z aktem planowania przestrzennego (np. sporządzanej w toku procedowania aktu, w ramach strategicznej oceny oddziaływania na środowisko, prognozy oddziaływania na środowisko), należy w pkt 3 wybrać rodzaj aktu planowania przestrzennego, którego ten dokument dotyczy, po czym wprowadzić treść wniosku lub uwagi w pkt 7.1 lub 7.2.

²⁾ Nie dotyczy planu zagospodarowania przestrzennego województwa.

³⁾ Nie dotyczy planu zagospodarowania przestrzennego województwa i audytu krajobrazowego.

⁴⁾ W pkt 4 należy podać adres zamieszkania albo siedziby składającego pismo. W przypadku wypełnienia pkt 5 podaje się adres do korespondencji za pomocą środków komunikacji elektronicznej, jeżeli jest inny niż adres podany w pkt 4. W przypadku wypełnienia pkt 6 podaje się adres zamieszkania albo siedziby pełnomocnika. W przypadku większej liczby składających pismo lub pełnomocników dane kolejnych składających pismo lub pełnomocników dodaje się w formularzu albo zamieszcza na osobnych stronach i dołącza do formularza.

⁵⁾ Adres skrytki ePUAP lub adres do doręczeń elektronicznych wskazuje się w przypadku wyrażenia zgody na doręczenie korespondencji za pomocą środków komunikacji elektronicznej, z zastrzeżeniem przypadków, w których organ, zgodnie z przepisami ustawy z dnia 18 listopada 2020 r. o doręczeniach elektronicznych (Dz. U. z 2023 r. poz. 285, z późn. zm.), ma obowiązek doręczenia korespondencji na adres do doręczeń elektronicznych.

⁶⁾ Maksymalna liczba znaków w pkt 7.1 wynosi 1000, natomiast w przypadku pkt 7.2.4 wartość ta odnosi się do pojedynczego wiersza. W przypadku potrzeby dodatkowego uzasadnienia, które wykracza poza wskazany limit znaków, uzasadnienie zamieszcza się na osobnych stronach i dołącza do formularza. W przypadku większej liczby wierszy w pkt 7.2.4 kolejne wiersze dodaje się w formularzu albo zamieszcza na osobnych stronach i dołącza do formularza.

⁷⁾ W przypadku zaznaczenia pola „nie” (wskazania terenu objętego pismem jako części działki ewidencyjnej lub działek ewidencyjnych) można dodać załącznik z określeniem granic terenu w formie graficznej.

⁸⁾ Podaje się nazwę lub symbol klasy przeznaczenia terenu zgodnie ze standardami określonymi w przepisach wykonawczych wydanych na podstawie art. 16 ust. 2 ustawy z dnia 27 marca 2003 r. o planowaniu i zagospodarowaniu przestrzennym (Dz. U. z 2023 r. poz. 977, z późn. zm.).

⁹⁾ W przypadku dołączenia do pisma załączników zawierających dane osobowe, inne niż wymienione w pkt 4, 5 i 6, załączniki te należy zanonimizować, tj. ukryć dane osobowe.

INFORMACJA DOTYCZĄCA OCHRONY DANYCH OSOBOWYCH

Zgodnie z art. 13 Rozporządzenia Parlamentu Europejskiego i Rady (UE) 2016/679 z dnia 27 kwietnia 2016r. w sprawie ochrony osób fizycznych w związku z przetwarzaniem danych osobowych i w sprawie swobodnego przepływu takich danych oraz uchylenia dyrektywy 95/46/WE (ogólne rozporządzenie o ochronie danych) informujemy, o zasadach przetwarzania Państwa danych osobowych oraz o przysługujących Pani/Panu prawach z tym związanych.

1. Administratorem Pani/Pana danych osobowych jest Burmistrz Miasta Zambrów, ul. Fabryczna 3, 18-300 Zambrów, tel. 86 271 48 31, mail: um@zambrow.pl

2. Kontakt z IOD możliwy jest pod adresem mail: inspektorochronydanych@kowalczyk.pro;

3. Dane osobowe zawarte we wniosku przetwarzane będą w celu rozpatrzenia wniosku do projektu aktu planowania przestrzennego bądź wniosku o sporządzenie lub zmianę aktu planowania przestrzennego

4. Pani/Pana dane osobowe będą przetwarzane na podstawie art. 6 ust 1 lit c RODO, tj. przetwarzanie jest niezbędne do wypełnienia obowiązku prawnego ciążącego na administratorze wynikającego z ustawy z dnia 27 marca 2003 r. o planowaniu i zagospodarowaniu oraz Rozporządzenia Ministra Rozwoju i Technologii z dnia 13 listopada 2023 r. w sprawie wzoru formularza pisma dotyczącego aktu planowania przestrzennego.

5. Zgodnie z jednolitym rzeczowym wykazem akt niniejsze materiały są przechowywane 25 lat od roku następnego po zakończeniu sprawy, a następnie zostaną przekazane do Archiwum Państwowego, gdzie będą przechowywane wiecznie.

6. Posiada Pani/Pan prawo dostępu do swoich danych oraz ich sprostowania, a także ograniczenia przetwarzania. W celu wykonania swoich praw należy skierować żądanie pod adres e-mail: inspektorochronydanych@kowalczyk.pro;

7. Odbiorcami danych osobowych będą wyłącznie podmioty uprawnione do uzyskania danych osobowych na podstawie przepisów prawa oraz inne podmioty na podstawie stosownych umów podpisanych z Miastem Zambrów;

8. Ma Pani/Pan prawo do wniesienia skargi do organu nadzorczego, tj. Prezesa Urzędu Ochrony Danych Osobowych, gdy uznają Państwo, iż przetwarzanie danych osobowych, które Państwa dotyczą narusza przepisy ogólnego rozporządzenia o ochronie danych osobowych z dnia 27 kwietnia 2016 r.

9. Obowiązek podania przez Panią/Pana danych osobowych jest wymogiem ustawowym wynikającym z ustawy z dnia 14 czerwca 1960 r. kodeks postępowania administracyjnego oraz z wymienionej w pkt. 4 ustawy szczególnej i rozporządzenia.

10. Pani/Pana dane osobowe nie będą podlegały zautomatyzowanemu podejmowaniu decyzji w tym profilowaniu.

11. Pani/Pana dane osobowe nie będą przekazywane poza EOG.

12. W przypadku żądania informacji o źródle danych (art. 15 ust. 1 lit. g RODO), prawo to podlega ograniczeniu, jeżeli wpływa na ochronę praw i wolności osoby, od której dane pozyskano – art. 8a ust. 1 ustawy o planowaniu i zagospodarowaniu przestrzennym.

Pismo dotyczące aktu planowania przestrzennego

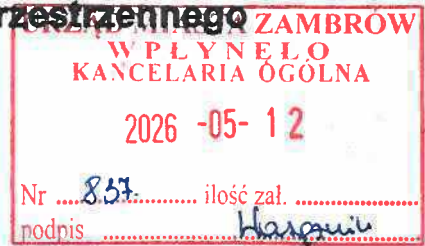

1. ORGAN, DO KTÓREGO JEST SKŁADANE PISMO

Nazwa: Burmistrz Miasta Zambrów, ul. Fabryczna 3, 18-300 Zambrów

2. RODZAJ PISMA¹⁾

- 2.1. wniosek do projektu aktu
 2.2. uwaga do konsultowanego projektu aktu²⁾
- 2.3. wniosek o zmianę aktu³⁾
 2.4. wniosek o sporządzenie aktu³⁾

3. RODZAJ AKTU PLANOWANIA PRZESTRZENNEGO¹⁾

- 3.1. plan ogólny gminy
 3.2. miejscowy plan zagospodarowania przestrzennego, w tym zintegrowany plan inwestycyjny lub miejscowy plan rewitalizacji
- 3.3. uchwała ustalająca zasady i warunki sytuowania obiektów małej architektury, tablic reklamowych i urządzeń reklamowych oraz ogrodzeń, ich gabaryty, standardy jakościowe oraz rodzaje materiałów budowlanych, z jakich mogą być wykonane
- 3.4. audyt krajobrazowy
- 3.5. plan zagospodarowania przestrzennego województwa

4. DANE SKŁADAJĄCEGO PISMO⁴⁾

Imię i nazwisko lub nazwa: [REDACTED]

Kraj: Polska Województwo: Podlaskie

Powiat: Zambrów, Gmina: Zambrów,

Ulica: [REDACTED], Nr domu [REDACTED] Nr lokalu:

Miejscowość: ... Zambrów, Kod pocztowy: .. 18-300

E-mail (w przypadku gdy składający pismo posiada adres e-mail): [REDACTED]

Nr tel. (nieobowiązkowo): [REDACTED]

Adres skrytki ePUAP lub adres do doręczeń elektronicznych⁵⁾:

4.1. Czy składający pismo jest właścicielem lub użytkownikiem wieczystym nieruchomości objętej wnioskiem lub uwagą?

- tak
 nie

5. ADRES DO KORESPONDENCJI SKŁADAJĄCEGO PISMO⁴⁾

(Nieobowiązkowo)

Kraj: Polska..... Województwo:

..... Podlaskie.....

Powiat: ... Zambrów..... Gmina:

..... Zambrów.....

Ulica: [REDACTED]..... Nr domu: [REDACTED] Nr lokalu: ...-

.....

Miejscowość: Zambrów..... Kod pocztowy: 18-300

6. DANE PEŁNOMOCNIKA⁴⁾

(Nieobowiązkowo)

- pełnomocnik
 pełnomocnik do doręczeń

Imię i nazwisko:

Kraj: Województwo:

Powiat: Gmina:

Ulica: Nr domu: Nr lokalu:

Miejscowość: Kod pocztowy:

E-mail (w przypadku gdy pełnomocnik posiada adres e-mail):

Nr tel. (nieobowiązkowo):

Adres skrytki ePUAP lub adres do doręczeń elektronicznych⁵⁾:

7. TREŚĆ PISMA

7.1. Treść⁶⁾.....

Wnoszę o takie ujęcie działek ewid. 201401_1.0001.795 oraz 201401_1.0001.796, obręb 0001 Zambrów, położonej w rejonie ul. Wiejskiej 15, w planie ogólnym miasta Zambrów oraz przyszłych działaniach planistycznych Miasta Zambrów, aby zachować i potwierdzić możliwość jej zabudowy mieszkaniowej jednorodzinnej z usługami nieuciążliwymi. Wnoszę o kwalifikację działki do strefy SJ oraz - w razie potrzeby - o objęcie jej obszarem uzupełnienia zabudowy. Jednocześnie wnoszę o utrzymanie albo dostosowanie ustaleń MPZP dla rejonu ulic Wiejska, Wądołkowska, Obrońców Zambrowa tak, aby działki 795 oraz 796 nie zostały objęte przeznaczeniem rolnym, otwartym, komunikacyjnym lub innym wyłączającym zabudowę.

Uzasadnienie szczegółowe zamieszczono w załączniku nr 1.

7.2. (Nieobowiązkowo) W przypadku wypełnienia, należy uzupełnić każdą z kolumn tabeli.

Szczegółowe informacje dotyczące treści pisma w odniesieniu do działek ewidencyjnych:

Lp.	7.2.1. Nazwa aktu planowania przestrzennego	7.2.2. Identyfikator działki lub działek ewidencyjnych	7.2.3. Czy teren objęty pismem obejmuje całość działki lub działek ewidencyjnych ⁷⁾	7.2.4. Treść ⁶⁾
1	Plan ogólny miasta Zambrów oraz MPZP części miasta Zambrów obejmujący obszar w obrębie ulic: Wiejska, Wądołkowska, Obrońców Zambrowa	201401_1.0001.795 201401_1.0001.796	<input checked="" type="checkbox"/> tak <input type="checkbox"/> nie	Dotyczy całej działki. Wniosek/uwaga: zachować i potwierdzić możliwość zabudowy mieszkaniowej jednorodzinnej z usługami nieuciążliwymi działek 795 i 796 w szczególności przez strefę SJ w planie ogólnym oraz niesprzeczne ustalenia MPZP.

7.3. (Nieobowiązkowo) W przypadku wypełnienia, należy uzupełnić każdą z kolumn tabeli.

Szczegółowe informacje dotyczące działek ewidencyjnych oraz niektórych parametrów – w przypadku zaznaczenia w pkt 2: wniosku do projektu aktu (pkt 2.1), uwagi do konsultowanego projektu aktu (pkt 2.2) lub wniosku o zmianę aktu (pkt 2.3) oraz w pkt 3: planu ogólnego gminy (pkt 3.1) lub miejscowego planu zagospodarowania przestrzennego, w tym zintegrowanego planu inwestycyjnego lub miejscowego planu rewitalizacji (pkt 3.2):

Lp.	7.3.1. Nazwa planu ogólnego gminy lub miejscowego planu zagospodarowania przestrzennego	7.3.2. Identyfikator działki lub działek ewidencyjnych	7.3.3. Czy teren objęty pismem obejmuje całość działki lub działek ewidencyjnych ⁷⁾	7.3.4. Nazwa lub nazwy klasy przeznaczenia terenu (albo symbol lub symbole klasy przeznaczenia terenu) ⁸⁾	7.3.5. Maksymalny udział powierzchni zabudowy [%]	7.3.6. Maksymalna wysokość zabudowy [m]	7.3.7. Minimalny udział powierzchni biologicznie czynnej [%]
1	Plan ogólny miasta Zambrów / MPZP rejonu ulic Wiejska, Wądołkowska, Obrońców Zambrowa	201401_1.0001.795 201401_1.0001.796	<input checked="" type="checkbox"/> tak <input type="checkbox"/> nie	SJ - strefa wielofunkcyjna z zabudową mieszkaniową jednorodziną z usługami nieuciążliwymi; w MPZP: MN/MN-U albo równoważne przeznaczenie mieszkaniowe jednorodzinne z usługami nieuciążliwymi	35	9,0	40

8. OŚWIADCZENIE W SPRAWIE KORESPONDENCJI ELEKTRONICZNEJ

Wyrażam zgodę

Nie wyrażam zgody

na doręczanie korespondencji w niniejszej sprawie za pomocą środków komunikacji elektronicznej w rozumieniu art. 2 pkt 5 ustawy z dnia 18 lipca 2002 r. o świadczeniu usług drogą elektroniczną (Dz. U. z 2020 r. poz. 344).

9. ZAŁĄCZNIKI

- Pełnomocnictwo do reprezentowania składającego pismo lub pełnomocnictwo do doręczeń (zgodnie z ustawą z dnia 16 listopada 2006 r. o opłacie skarbowej (Dz. U. z 2023 r. poz. 2111)) – jeżeli składający pismo działa przez pełnomocnika.
- Potwierdzenie uiszczenia opłaty skarbowej od pełnomocnictwa – jeżeli obowiązek uiszczenia takiej opłaty wynika z ustawy z dnia 16 listopada 2006 r. o opłacie skarbowej.
- (Nieobowiązkowo). Określenie granic terenu w formie graficznej w przypadku wskazania terenu objętego pismem jako części działki ewidencyjnej lub działek ewidencyjnych.
- (Nieobowiązkowo). Inne załączniki - w przypadku zaznaczenia pola należy podać nazwy załączników. Załącznik nr 1 - Uzasadnienie uwagi/wniosku dotyczącej działek 201401_1.0001.795 oraz 201401_1.0001.796.

10. PODPIS SKŁADAJĄCEGO PISMO (PEŁNOMOCNIKA) I DATA PODPISU

Podpis powinien być czytelny. Podpis i datę podpisu umieszcza się w przypadku składania pisma w postaci papierowej.

Podpis: Data:

INFORMACJA DOTYCZĄCA OCHRONY DANYCH OSOBOWYCH

Zgodnie z art. 13 Rozporządzenia Parlamentu Europejskiego i Rady (UE) 2016/679 z dnia 27 kwietnia 2016r. w sprawie ochrony osób fizycznych w związku z przetwarzaniem danych osobowych i w sprawie swobodnego przepływu takich danych oraz uchylenia dyrektywy 95/46/WE (ogólne rozporządzenie o ochronie danych) informujemy, o zasadach przetwarzania Państwa danych osobowych oraz o przysługujących Pani/Panu prawach z tym związanych.

1. Administratorem Pani/Pana danych osobowych jest Burmistrz Miasta Zambrów, ul. Fabryczna 3, 18-300 Zambrów, tel. 86 271 48 31, mail: um@zambrow.pl
2. Kontakt z IOD możliwy jest pod adresem mail: inspektorochronydanych@kowalczyk.pro;
3. Dane osobowe zawarte we wniosku przetwarzane będą w celu rozpatrzenia wniosku do projektu aktu planowania przestrzennego bądź wniosku o sporządzenie lub zmianę aktu planowania przestrzennego.
4. Pani/Pana dane osobowe będą przetwarzane na podstawie ustawy z dnia 27 marca 2003 r. o planowaniu i zagospodarowaniu oraz Rozporządzenie Ministra Rozwoju i Technologii z dnia 13 listopada 2023 r. w sprawie wzoru formularza pisma dotyczącego aktu planowania przestrzennego.
5. Zgodnie z jednolitym rzeczowym wykazem akt niniejsze materiały są przechowywane 25 lat od roku następnego po zakończeniu sprawy, a następnie zostaną przekazane do Archiwum Państwowego, gdzie będą przechowywane wieczyście.
6. Posiada Pani/Pan prawo dostępu do swoich danych oraz ich sprostowania, a także ograniczenia przetwarzania. W celu wykonania swoich praw należy skierować żądanie pod adres e-mail: inspektorochronydanych@kowalczyk.pro;
7. Odbiorcami danych osobowych będą wyłącznie podmioty uprawnione do uzyskania danych osobowych na podstawie przepisów prawa oraz inne podmioty na podstawie stosownych umów podpisanych z Miastem Zambrów;
8. Ma Pani/Pan prawo do wniesienia skargi do organu nadzorczego, tj. Prezesa Urzędu Ochrony Danych Osobowych, gdy uznają Państwo, iż przetwarzanie danych osobowych, które Państwa dotyczą narusza przepisy ogólnego rozporządzenia o ochronie danych osobowych z dnia 27 kwietnia 2016 r.
9. Obowiązek podania przez Panią/Pana danych osobowych jest wymogiem ustawowym wynikającym z ustawy z dnia 14 czerwca 1960 r. kodeks postępowania administracyjnego oraz z wymienionej w pkt. 4 ustawy szczególnej i rozporządzenia.
10. Pani/Pana dane osobowe nie będą podlegały zautomatyzowanemu podejmowaniu decyzji w tym profilowaniu.
11. Pani/Pana dane osobowe nie będą przekazywane poza EOG.
12. W przypadku żądania informacji o źródle danych (art. 15 ust. 1 lit. g RODO), prawo to podlega ograniczeniu, jeżeli wpływa na ochronę praw i wolności osoby, od której dane pozyskano – art. 8a ust. 1 ustawy o planowaniu i zagospodarowaniu przestrzennym.

¹⁾ Można zaznaczyć więcej niż jedno pole. W ramach jednego pisma można wybrać tylko te akty, w przypadku których pismo będzie wysłane do tego samego organu wskazanego w pkt 1. W przypadku gdy treść wniosku lub uwagi związana jest z dokumentem powiązany z aktem planowania przestrzennego (np. sporządzanej w toku procedowania aktu, w ramach strategicznej oceny oddziaływania na środowisko, prognozy oddziaływania na środowisko), należy w pkt 3 wybrać rodzaj aktu planowania przestrzennego, którego ten dokument dotyczy, po czym wprowadzić treść wniosku lub uwagi w pkt 7.1 lub 7.2.

²⁾ Nie dotyczy planu zagospodarowania przestrzennego województwa.

³⁾ Nie dotyczy planu zagospodarowania przestrzennego województwa i audytu krajobrazowego.

⁴⁾ W pkt 4 należy podać adres zamieszkania albo siedziby składającego pismo. W przypadku wypełnienia pkt 5 podaje się adres do korespondencji składającego pismo, jeżeli jest inny niż adres podany w pkt 4. W przypadku wypełnienia pkt 6 podaje się adres zamieszkania albo siedziby pełnomocnika. W przypadku większej liczby składających pismo lub pełnomocników dane kolejnych składających pismo lub pełnomocników dodaje się w formularzu albo zamieszcza na osobnych stronach i dołącza do formularza.

⁵⁾ Adres skrytki ePUAP lub adres do doręczeń elektronicznych wskazuje się w przypadku wyrażenia zgody na doręczanie korespondencji za pomocą środków komunikacji elektronicznej, z zastrzeżeniem przypadków, w których organ, zgodnie z przepisami ustawy z dnia 18 listopada 2020 r. o doręczeniach elektronicznych (Dz. U. z 2023 r. poz. 285, z późn. zm.), ma obowiązek doręczenia korespondencji na adres do doręczeń elektronicznych.

⁶⁾ Maksymalna liczba znaków w pkt 7.1. wynosi 1000, natomiast w przypadku pkt 7.2.4. wartość ta odnosi się do pojedynczego wiersza. W przypadku potrzeby dodatkowego uzasadnienia, które wykracza poza wskazany limit znaków, uzasadnienie zamieszcza się na osobnych stronach i dołącza do formularza. W przypadku większej liczby wierszy w pkt 7.2.4. kolejne wiersze dodaje się w formularzu albo zamieszcza na osobnych stronach i dołącza do formularza.

⁷⁾ W przypadku zaznaczenia pola „nie” (wskazania terenu objętego pismem jako części działki ewidencyjnej lub działek ewidencyjnych) można dodać załącznik z określeniem granic terenu w formie graficznej.

⁸⁾ Podaje się nazwę lub symbol klasy przeznaczenia terenu zgodnie ze standardami określonymi w przepisach wykonawczych wydanych na podstawie art. 16 ust. 2 ustawy z dnia 27 marca 2003 r. o planowaniu i zagospodarowaniu przestrzennym (Dz. U. z 2023 r. poz. 977, z późn. zm.).

Załącznik nr 1
UZASADNIENIE UWAGI/WNIOSKU DOTYCZĄCEJ DZIAŁKI 201401_1.0001.795 oraz
201401_1.0001.796

Działki ewidencyjne nr 795 i 796, identyfikator 201401_1.0001.795 i 201401_1.0001.796, obręb 0001 Zambrów, położona jest w rejonie ul. Wiejskiej 15. Niniejsze pismo ma na celu zabezpieczenie możliwości jej przyszłej zabudowy mieszkaniowej jednorodzinnej w związku z prowadzonymi i przyszłymi działaniami planistycznymi Miasta Zambrów.

Z informacji opublikowanych w BIP Miasta Zambrów wynika, że projekt planu ogólnego miasta Zambrów jest przedmiotem konsultacji społecznych, a uwagi należy składać na formularzu pisma dotyczącego aktu planowania przestrzennego. Z tego względu właściciel wnosi o ujęcie działki w strefie umożliwiającej *drugą* zabudowę mieszkaniową jednorodziną z usługami nieuciążliwymi, w szczególności w strefie SJ, oraz - jeżeli będzie to wymagane dla zachowania możliwości realizacji inwestycji - o objęcie działki obszarem uzupełnienia zabudowy.

Z materiałów BIP wynika również, że dla części miasta Zambrów obejmującej obszar położony w obrębie ulic: Wiejska, Wądołkowska i Obrońców Zambrowa obowiązuje miejscowy plan zagospodarowania przestrzennego uchwalony uchwałą nr 211/XXXIII/97 Rady Miejskiej w Zambrowie z dnia 16 grudnia 1997 r., którego przedmiotem jest zabudowa mieszkaniowa. Działki 795 i 796 znajduje się w rejonie tego układu ulic, dlatego zasadne jest zachowanie jej funkcji mieszkaniowej oraz wykluczenie takich zmian planistycznych, które mogłyby w przyszłości ograniczyć lub pozbawić ją możliwości dalszej zabudowy.

Wnoszę, aby w toku sporządzania planu ogólnego oraz ewentualnych zmian miejscowego planu nie kwalifikować działki 795 i 796 do strefy rolniczej, otwartej, zieleni, komunikacyjnej, infrastrukturalnej ani innej, która uniemożliwiłaby realizację nowej zabudowy mieszkaniowej jednorodzinnej z usługami nieuciążliwymi. Wnoszę również, aby przyszłe parametry urbanistyczne nie wyłączały praktycznej możliwości dalszej zabudowy działki, w szczególności przez nadmierne ograniczenie powierzchni zabudowy, wysokości budynku, linii zabudowy albo wymogi dotyczących powierzchni biologicznie czynnej.

Wnioskowane ustalenia są racjonalne urbanistycznie, ponieważ dotyczą terenu położonego w granicach miasta, przy istniejącym układzie komunikacyjnym, w sąsiedztwie struktury zabudowy mieszkaniowej. Utrzymanie możliwości zabudowy tej działki stanowi uzupełnienie istniejącego zagospodarowania i nie powinno prowadzić do rozpraszania zabudowy poza obszar miasta.

Wnoszę o pisemne lub elektroniczne poinformowanie składającego o sposobie rozpatrzenia niniejszej uwagi/wniosku oraz o uwzględnieniu działki 201401_1.0001.795 i 201401_1.0001.796 w rozwiązaniach planistycznych utrzymujących możliwość jej

Podpis:

Data: *12.05.2026r*



Pismo dotyczące aktu planowania przestrzennego

1. ORGAN, DO KTÓREGO JEST SKŁADANE PISMO

Nazwa: BURMISTRZ MIASTA ZAMBROW

2. RODZAJ PISMA¹⁾

- 2.1. wniosek do projektu aktu 2.2. uwaga do konsultowanego projektu aktu²⁾
- 2.3. wniosek o zmianę aktu³⁾ 2.4. wniosek o sporządzenie aktu³⁾

3. RODZAJ AKTU PLANOWANIA PRZESTRZENNEGO¹⁾

- 3.1. plan ogólny gminy
- 3.2. miejscowy plan zagospodarowania przestrzennego, w tym zintegrowany plan inwestycyjny lub miejscowy plan rewitalizacji
- 3.3. uchwała ustalająca zasady i warunki sytuowania obiektów małej architektury, tablic reklamowych i urządzeń reklamowych oraz ogrodzeń, ich gabaryty, standardy jakościowe oraz rodzaje materiałów budowlanych, z jakich mogą być wykonane
- 3.4. audyt krajobrazowy
- 3.5. plan zagospodarowania przestrzennego województwa

4. DANE SKŁADAJĄCEGO PISMO⁴⁾

Imię i nazwisko lub nazwa: [REDAKOWANE]

Kraj: POLSKA Województwo: PODLASKIE

Powiat: ZAMBROUSKI Gmina: ZAMBROW

[REDAKOWANE] nr lokalu: [REDAKOWANE]

Miejscowość: ZAMBROW Kod pocztowy: 18-300

E-mail (w przypadku gdy [REDAKOWANE])

Adres skrytki ePUAP lub adres do doręczeń elektronicznych⁵⁾: [REDAKOWANE]

4.1. Czy składający pismo jest właścicielem lub użytkownikiem wieczystym nieruchomości objętej wnioskiem lub uwagą?

tak nie

5. ADRES DO KORESPONDENCJI SKŁADAJĄCEGO PISMO⁴⁾

(Nieobowiązkowo)

Kraj: Województwo:

Powiat: Gmina:

Ulica: Nr domu: Nr lokalu:

Miejscowość: Kod pocztowy:

6. DANE PEŁNOMOCNIKA⁴⁾

(Nieobowiązkowo)

pełnomocnik pełnomocnik do doręczeń

Imię i nazwisko:

Kraj: Województwo:

Powiat: Gmina:

Ulica: Nr domu: Nr lokalu:

Miejscowość: Kod pocztowy:

E-mail (w przypadku gdy pełnomocnik posiada adres e-mail):

Nr tel. (nieobowiązkowo):

Adres skrytki ePUAP lub adres do doręczeń elektronicznych⁵⁾:

7. TREŚĆ PISMA

7.1. Treść⁶⁾

Proszę o włączenie dwóch działek w całości
w obszar - strefę usługową, nr działek: 449, 750.

bezporednes
Działki te graniczą ze strefą usługową. Część jednej z nich jest objęta
tą strefą, jednak kam przekracza rdz. Natomiast pozostałą część, na której
można byłoby tego działki prowadzić, pominięto. Dlatego proszę

7.2. (Nieobowiązkowo). W przypadku wypełnienia, należy uzupełnić każdą z kolumn tabeli.

Szczegółowe informacje dotyczące treści pisma w odniesieniu do działek ewidencyjnych:

*o włączenie strefy
tych działek*

Lp.	7.2.1. Nazwa aktu planowania przestrzennego	7.2.2. Identyfikator działki lub działek ewidencyjnych	7.2.3. Czy teren objęty pismem obejmuje całość działki lub działek ewidencyjnych ⁷⁾	7.2.4. Treść ⁶⁾
I	<input type="checkbox"/> tak <input type="checkbox"/> nie

7.3. (Nieobowiązkowo). W przypadku wypełnienia, należy uzupełnić każdą z kolumn tabeli.

Szczegółowe informacje dotyczące działek ewidencyjnych oraz niektórych parametrów – w przypadku zaznaczenia w pkt 2: wniosku do projektu aktu (pkt 2.1), uwagi do konsultowanego projektu aktu (pkt 2.2) lub wniosku o zmianę aktu (pkt 2.3) oraz w pkt 3: planu ogólnego gminy (pkt 3.1) lub miejscowego planu zagospodarowania przestrzennego, w tym zintegrowanego planu inwestycyjnego lub miejscowego planu rewitalizacji (pkt 3.2):

7.3.1. Nazwa planu ogólnego gminy lub miejscowego planu zagospodarowania przestrzennego	7.3.2. Identyfikator działki lub działek ewidencyjnych	7.3.3. Czy teren objęty pismem obejmuje całość działki lub działek ewidencyjnych ⁷⁾	7.3.4. Nazwa lub nazwy klasy przeznaczenia terenu (albo symbol lub symbole klasy przeznaczenia terenu) ⁸⁾	7.3.5. Maksymalny udział powierzchni zabudowy [%]	7.3.6. Maksymalna wysokość zabudowy [m]	7.3.7. Minimalny udział powierzchni biologicznie czynnej [%]
.....	<input type="checkbox"/> tak <input type="checkbox"/> nie

8. OŚWIADCZENIE W SPRAWIE KORESPONDENCJI ELEKTRONICZNEJ

Wyrażam zgodę Nie wyrażam zgody

na doręczanie korespondencji w niniejszej sprawie za pomocą środków komunikacji elektronicznej w rozumieniu art. 2 pkt 5 ustawy z dnia 18 lipca 2002 r. o świadczeniu usług drogą elektroniczną (Dz. U. z 2020 r. poz. 344).

9. ZAŁĄCZNIKI

- Pełnomocnictwo do reprezentowania składającego pismo lub pełnomocnictwo do doręczeń (zgodnie z ustawą z dnia 16 listopada 2006 r. o opłacie skarbowej (Dz. U. z 2023 r. poz. 2111)) – jeżeli składający pismo działa przez pełnomocnika.
- Potwierdzenie uiszczenia opłaty skarbowej od pełnomocnictwa – jeżeli obowiązek uiszczenia takiej opłaty wynika z ustawy z dnia 16 listopada 2006 r. o opłacie skarbowej.

- (Nieobowiązkowo). Określenie granic terenu w formie graficznej w przypadku wskazania terenu objętego pismem jako części działki ewidencyjnej lub działek ewidencyjnych.
- (Nieobowiązkowo). Inne załączniki – w przypadku zaznaczenia pola należy podać nazwy załączników.⁹⁾

7. TREŚĆ PISMA

Podpis pow

..... Data: 12.05.2026r.

¹⁾ Można zaznaczyć więcej niż jedno pole. W ramach jednego pisma można wybrać tylko te akty, w przypadku których pismo będzie wysyłane do tego samego organu wskazanego w pkt 1. W przypadku gdy treść wniosku lub uwagi związana jest z dokumentem powiązany z aktem planowania przestrzennego (np. sporządzanej w toku procedowania aktu, w ramach strategicznej oceny oddziaływania na środowisko, prognozy oddziaływania na środowisko), należy w pkt 3 wybrać rodzaj aktu planowania przestrzennego, którego ten dokument dotyczy, po czym wprowadzić treść wniosku lub uwagi w pkt 7.1 lub 7.2.

²⁾ Nie dotyczy planu zagospodarowania przestrzennego województwa.

³⁾ Nie dotyczy planu zagospodarowania przestrzennego województwa i audytu krajobrazowego.

⁴⁾ W pkt 4 należy podać adres zamieszkania albo siedziby składającego pismo. W przypadku wypełnienia pkt 5 podaje się adres do korespondencji składającego pismo, jeżeli jest inny niż adres podany w pkt 4. W przypadku wypełnienia pkt 6 podaje się adres zamieszkania albo siedziby pełnomocnika. W przypadku większej liczby składających pismo lub pełnomocników dane kolejnych składających pismo lub pełnomocników dodaje się w formularzu albo zamieszcza na osobnych stronach i dołącza do formularza.

⁵⁾ Adres skrytki ePUAP lub adres do doręczeń elektronicznych wskazuje się w przypadku wyrażenia zgody na doręczanie korespondencji za pomocą środków komunikacji elektronicznej, z zastrzeżeniem przypadków, w których organ, zgodnie z przepisami ustawy z dnia 18 listopada 2020 r. o doręczeniach elektronicznych (Dz. U. z 2023 r. poz. 285, z późn. zm.), ma obowiązek doręczenia korespondencji na adres do doręczeń elektronicznych.

⁶⁾ Maksymalna liczba znaków w pkt 7.1 wynosi 1000, natomiast w przypadku pkt 7.2.4 wartość ta odnosi się do pojedynczego wiersza. W przypadku potrzeby dodatkowego uzasadnienia, które wykracza poza wskazany limit znaków, uzasadnienie zamieszcza się na osobnych stronach i dołącza do formularza. W przypadku większej liczby wierszy w pkt 7.2.4 kolejne wiersze dodaje się w formularzu albo zamieszcza na osobnych stronach i dołącza do formularza.

⁷⁾ W przypadku zaznaczenia pola „nie” (wskazania terenu objętego pismem jako części działki ewidencyjnej lub działek ewidencyjnych) można dodać załącznik z określeniem granic terenu w formie graficznej.

⁸⁾ Podaje się nazwę lub symbol klasy przeznaczenia terenu zgodnie ze standardami określonymi w przepisach wykonawczych wydanych na podstawie art. 16 ust. 2 ustawy z dnia 27 marca 2003 r. o planowaniu i zagospodarowaniu przestrzennym (Dz. U. z 2023 r. poz. 977, z późn. zm.).

⁹⁾ W przypadku dołączenia do pisma załączników zawierających dane osobowe, inne niż wymienione w pkt 4, 5 i 6, załączniki te należy zanonimizować, tj. ukryć dane osobowe.

INFORMACJA DOTYCZĄCA OCHRONY DANYCH OSOBOWYCH

Zgodnie z art. 13 Rozporządzenia Parlamentu Europejskiego i Rady (UE) 2016/679 z dnia 27 kwietnia 2016r. w sprawie ochrony osób fizycznych w związku z przetwarzaniem danych osobowych i w sprawie swobodnego przepływu takich danych oraz uchylenia dyrektywy 95/46/WE tożsamość rozporządzenie o ochronie danych) informujemy, o zasadach przetwarzania Państwa danych osobowych oraz o przysługujących Pani/Panu prawach z tym związanych.

1. Administratorem Pani/Pana danych osobowych jest Burmistrz Miasta Zambrów, ul. Fabryczna 3, 18-300 Zambrów, tel. 86 271 48 31, mail: um@zambrow.pl

2. Kontakt z IOD możliwy jest pod adresem mail: inspektorochronydanych@kowalczyk.pro;

3. Dane osobowe zawarte we wniosku przetwarzane będą w celu rozpatrzenia wniosku do projektu aktu planowania przestrzennego bądź wniosku o sporządzenie lub zmianę aktu planowania przestrzennego

4. Pani/Pana dane osobowe będą przetwarzane na podstawie art. 6 ust 1 lit c RODO, tj. przetwarzanie jest niezbędne do wypełnienia obowiązku prawnego ciążącego na administratorze wynikającego z ustawy z dnia 27 marca 2003 r. o planowaniu i zagospodarowaniu oraz Rozporządzenia Ministra Rozwoju i Technologii z dnia 13 listopada 2023 r. w sprawie wzoru formularza pisma dotyczącego aktu planowania przestrzennego.

5. Zgodnie z jednolitym rzeczowym wykazem akt niniejsze materiały są przechowywane 25 lat od roku następnego po zakończeniu sprawy, a następnie zostaną przekazane do Archiwum Państwowego, gdzie będą przechowywane wiecznie.

6. Posiada Pani/Pan prawo dostępu do swoich danych oraz ich sprostowania, a także ograniczenia przetwarzania. W celu wykonania swoich praw należy skierować żądanie pod adres e-mail: inspektorochronydanych@kowalczyk.pro;

7. Odbiorcami danych osobowych będą wyłącznie podmioty uprawnione do uzyskania danych osobowych na podstawie przepisów prawa oraz inne podmioty na podstawie stosownych umów podpisanych z Miastem Zambrów;

8. Ma Pani/Pan prawo do wniesienia skargi do organu nadzorczego, tj. Prezesa Urzędu Ochrony Danych Osobowych, gdy uznają Państwo, iż przetwarzanie danych osobowych, które Państwa dotyczą narusza przepisy ogólnego rozporządzenia o ochronie danych osobowych z dnia 27 kwietnia 2016 r.

9. Obowiązek podania przez Panią/Pana danych osobowych jest wymogiem ustawowym wynikającym z ustawy z dnia 14 czerwca 1960 r. kodeks postępowania administracyjnego oraz z wymienionej w pkt. 4 ustawy szczególnej i rozporządzenia.

10. Pani/Pana dane osobowe nie będą podlegały zautomatyzowanemu podejmowaniu decyzji w tym profilowaniu.

11. Pani/Pana dane osobowe nie będą przekazywane poza EOG.

12. W przypadku żądania informacji o źródle danych (art. 15 ust. 1 lit. g RODO), prawo to podlega ograniczeniu, jeżeli wpływa na ochronę praw i wolności osoby, od której dane pozyskano – art. 8a ust. 1 ustawy o planowaniu i zagospodarowaniu przestrzennym.

Pismo dotyczące aktu planowania przestrzennego

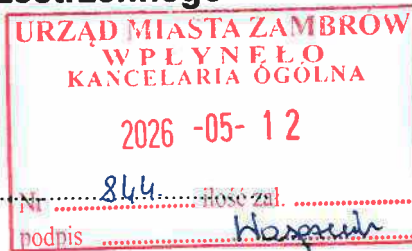

1. ORGAN, DO KTÓREGO JEST SKŁADANE PISMO

Nazwa: BURMISTRZ MIASTA ZAMBROW

2. RODZAJ PISMA¹⁾

- 2.1. wniosek do projektu aktu 2.2. uwaga do konsultowanego projektu aktu²⁾
- 2.3. wniosek o zmianę aktu³⁾ 2.4. wniosek o sporządzenie aktu³⁾

3. RODZAJ AKTU PLANOWANIA PRZESTRZENNEGO¹⁾

- 3.1. plan ogólny gminy
- 3.2. miejscowy plan zagospodarowania przestrzennego, w tym zintegrowany plan inwestycyjny lub miejscowy plan rewitalizacji
- 3.3. uchwała ustalająca zasady i warunki sytuowania obiektów małej architektury, tablic reklamowych i urządzeń reklamowych oraz ogrodzeń, ich gabaryty, standardy jakościowe oraz rodzaje materiałów budowlanych, z jakich mogą być wykonane
- 3.4. audyt krajobrazowy
- 3.5. plan zagospodarowania przestrzennego województwa

4. DANE SKŁADAJĄCEGO PISMO⁴⁾

Imię i nazwisko lub nazwa: [REDAKTED]

Kraj: Polska Województwo: Podlaskie

Powiat: Zambrowski Gmina: Zambrów gm. miejska

Ulica: [REDAKTED]

Miejscowość: Zambrów Kod pocztowy: 18-300

E-mail (w przypadku gdy składający pismo posiada adres e-mail): [REDAKTED]

Nr tel. (nieobowiązkowo): [REDAKTED]

Adres skrytki ePUAP lub adres do doręczeń elektronicznych⁵⁾:

4.1. Czy składający pismo jest właścicielem lub użytkownikiem wieczystym nieruchomości objętej wnioskiem lub uwagą?

tak nie

5. ADRES DO KORESPONDENCJI SKŁADAJĄCEGO PISMO⁴⁾

(Nieobowiązkowo)

Kraj: Województwo:

Powiat: Gmina:

Ulica: Nr domu: Nr lokalu:

Miejscowość: Kod pocztowy:

6. DANE PEŁNOMOCNIKA⁴⁾

(Nieobowiązkowo)

pełnomocnik pełnomocnik do doręczeń

Imię i nazwisko:

Kraj: Województwo:

Powiat: Gmina:

Ulica: Nr domu: Nr lokalu:

Miejscowość: Kod pocztowy:

E-mail (w przypadku gdy pełnomocnik posiada adres e-mail):

Nr tel. (nieobowiązkowo):

Adres skrytki ePUAP lub adres do doręczeń elektronicznych⁵⁾:

7. TREŚĆ PISMA

7.1. Treść⁶⁾ Wnoszę o zmianę strefy planistycznej określonej jako strefa otwarta w planie ogólnym dla działki nr 705 obręb 201401_1.0001 o pow. 0,2765ha w Zambrowie na strefę wielofunkcyjną z zabudową mieszkaniową jednorodzinną -SJ lub z zabudową zagrodową -SZ z uwagi że: - działka znajduje się w sąsiedztwie terenów już zabudowanych i może stanowić dla nas w przyszłości miejsce budowy budynku mieszkalnego tworząc uzupełnienie zabudowy istniejącej wzdłuż drogi-dz. nr 723; -ujęcie działki nr 705 w planach pod zabudowę nie wpłynie negatywnie na ład przestrzenny tego terenu a wręcz niejako zwiększy liczbę domostw i wpłynie na poprawę spójności zagospodarowania i dbałości o dobro społeczności powiększając wpływy z podatków do kasy miejskiej;- działka posiada wg planu dobre warunki budowlane; - posiada dostęp do publicznej drogi dojazdowej, sieci wodociągowej, sieci energetycznej i telekomunikacyjnej; - uprawa roli na niewielkiej pow. działki jest mało opłacalna i wykorzystanie sprzętu rolniczego jest nieefektywne. c.d. Zał. nr 1

7.2. (Nieobowiązkowo). W przypadku wypełnienia, należy uzupełnić każdą z kolumn tabeli. Szczegółowe informacje dotyczące treści pisma w odniesieniu do działek ewidencyjnych:

Lp	7.2.1. Nazwa aktu planowania przestrzennego	7.2.2. Identyfikator działki lub działek ewidencyjnych	7.2.3. Czy teren objęty pismem obejmuje całość działki lub działek ewidencyjnych ⁷⁾	7.2.4. Treść ⁶⁾
I	<input type="checkbox"/> tak <input type="checkbox"/> nie

7.3. (Nieobowiązkowo). W przypadku wypełnienia, należy uzupełnić każdą z kolumn tabeli.

Szczegółowe informacje dotyczące działek ewidencyjnych oraz niektórych parametrów – w przypadku zaznaczenia w pkt 2: wniosku do projektu aktu (pkt 2.1), uwagi do konsultowanego projektu aktu (pkt 2.2) lub wniosku o zmianę aktu (pkt 2.3) oraz w pkt 3: planu ogólnego gminy (pkt 3.1) lub miejscowego planu zagospodarowania przestrzennego, w tym zintegrowanego planu inwestycyjnego lub miejscowego planu rewitalizacji (pkt 3.2):

7.3.1. Nazwa planu ogólnego gminy lub miejscowego planu zagospodarowania przestrzennego	7.3.2. Identyfikator działki lub działek ewidencyjnych	7.3.3. Czy teren objęty pismem obejmuje całość działki lub działek ewidencyjnych ⁷⁾	7.3.4. Nazwa lub nazwy klasy przeznaczenia terenu (albo symbol lub symbole klasy przeznaczenia terenu) ⁸⁾	7.3.5. Maksymalny udział powierzchni zabudowy [%]	7.3.6. Maksymalna wysokość zabudowy [m]	7.3.7. Minimalny udział powierzchni biologicznie czynnej [%]
.....	<input type="checkbox"/> tak <input type="checkbox"/> nie

8. OŚWIADCZENIE W SPRAWIE KORESPONDENJI ELEKTRONICZNEJ

Wyrażam zgodę Nie wyrażam zgody

na doręczanie korespondencji w niniejszej sprawie za pomocą środków komunikacji elektronicznej w rozumieniu art. 2 pkt 5 ustawy z dnia 18 lipca 2002 r. o świadczeniu usług drogą elektroniczną (Dz. U. z 2020 r. poz. 344).

9. ZAŁĄCZNIKI

- Pełnomocnictwo do reprezentowania składającego pismo lub pełnomocnictwo do doręczeń (zgodnie z ustawą z dnia 16 listopada 2006 r. o opłacie skarbowej (Dz. U. z 2023 r. poz. 2111)) – jeżeli składający pismo działa przez pełnomocnika.
- Potwierdzenie uiszczenia opłaty skarbowej od pełnomocnictwa – jeżeli obowiązek uiszczenia takiej opłaty wynika z ustawy z dnia 16 listopada 2006 r. o opłacie skarbowej.

- (Nieobowiązkowo). Określenie granic terenu w formie graficznej w przypadku wskazania terenu objętego pismem jako części działki ewidencyjnej lub działek ewidencyjnych.
- (Nieobowiązkowo). Inne załączniki – w przypadku zaznaczenia pola należy podać nazwy załączników.⁹⁾ Załącznik nr. 1 c.d. Treść pisma pkt. 7.1.

7. TREŚĆ PISMA

Podpis powinien

..... Data: 05.02.2026r.

- ¹⁾ Można zaznaczyć więcej niż jedno pole. W ramach jednego pisma można wybrać tylko te akty, w przypadku których pismo będzie wysyłane do tego samego organu wskazanego w pkt 1. W przypadku gdy treść wniosku lub uwagi związana jest z dokumentem powiązany z aktem planowania przestrzennego (np. sporządzonej w toku procedowania aktu, w ramach strategicznej oceny oddziaływania na środowisko, prognozy oddziaływania na środowisko), należy w pkt 3 wybrać rodzaj aktu planowania przestrzennego, którego ten dokument dotyczy, po czym wprowadzić treść wniosku lub uwagi w pkt 7.1 lub 7.2.
- ²⁾ Nie dotyczy planu zagospodarowania przestrzennego województwa.
- ³⁾ Nie dotyczy planu zagospodarowania przestrzennego województwa i audytu krajobrazowego.
- ⁴⁾ W pkt 4 należy podać adres zamieszkania albo siedziby składającego pismo. W przypadku wypełnienia pkt 5 podaje się adres do korespondencji składającego pismo, jeżeli jest inny niż adres podany w pkt 4. W przypadku wypełnienia pkt 6 podaje się adres zamieszkania albo siedziby pełnomocnika. W przypadku większej liczby składających pismo lub pełnomocników dane kolejnych składających pismo lub pełnomocników dodaje się w formularzu albo zamieszcza na osobnych stronach i dołącza do formularza.
- ⁵⁾ Adres skrytki ePUAP lub adres do doręczeń elektronicznych wskazuje się w przypadku wyrażenia zgody na doręczenie korespondencji za pomocą środków komunikacji elektronicznej, z zastrzeżeniem przypadków, w których organ, zgodnie z przepisami ustawy z dnia 18 listopada 2020 r. o doręczeniu elektronicznych (Dz. U. z 2023 r. poz. 285, z późn. zm.), ma obowiązek doręczenia korespondencji na adres do doręczeń elektronicznych.
- ⁶⁾ Maksymalna liczba znaków w pkt 7.1 wynosi 1000, natomiast w przypadku pkt 7.2.4 wartość ta odnosi się do pojedynczego wiersza. W przypadku potrzeby dodatkowego uzasadnienia, które wykracza poza wskazany limit znaków, uzasadnienie zamieszcza się na osobnych stronach i dołącza do formularza. W przypadku większej liczby wierszy w pkt 7.2.4 kolejne wiersze dodaje się w formularzu albo zamieszcza na osobnych stronach i dołącza do formularza.
- ⁷⁾ W przypadku zaznaczenia pola „nie” (wskazania terenu objętego pismem jako części działki ewidencyjnej lub działek ewidencyjnych) można dodać załącznik z określeniem granic terenu w formie graficznej.
- ⁸⁾ Podaje się nazwę lub symbol klasy przeznaczenia terenu zgodnie ze standardami określonymi w przepisach wykonawczych wydanych na podstawie art. 16 ust. 2 ustawy z dnia 27 marca 2003 r. o planowaniu i zagospodarowaniu przestrzennym (Dz. U. z 2023 r. poz. 977, z późn. zm.).
- ⁹⁾ W przypadku dołączenia do pisma załączników zawierających dane osobowe, inne niż wymienione w pkt 4, 5 i 6, załączniki te należy zanonimizować, tj. ukryć dane osobowe.

INFORMACJA DOTYCZĄCA OCHRONY DANYCH OSOBOWYCH

- Zgodnie z art. 13 Rozporządzenia Parlamentu Europejskiego i Rady (UE) 2016/679 z dnia 27 kwietnia 2016r. w sprawie ochrony osób fizycznych w związku z przetwarzaniem danych osobowych i w sprawie swobodnego przepływu takich danych oraz uchylenia dyrektywy 95/46/WE (ogólne rozporządzenie o ochronie danych) informujemy, o zasadach przetwarzania Państwa danych osobowych oraz o przysługujących Pani/Panu prawach z tym związanych.
1. Administratorem Pani/Pana danych osobowych jest Burmistrz Miasta Zambrów, ul. Fabryczna 3, 18-300 Zambrów, tel. 86 271 48 31, mail: um@zambrow.pl
 2. Kontakt z IOD możliwy jest pod adresem mail: inspektorochronydanych@kowalczyk.pro;
 3. Dane osobowe zawarte we wniosku przetwarzane będą w celu rozpatrzenia wniosku do projektu aktu planowania przestrzennego bądź wniosku o sporządzenie lub zmianę aktu planowania przestrzennego.
 4. Pani/Pana dane osobowe będą przetwarzane na podstawie art. 6 ust 1 lit c RODO, tj. przetwarzanie jest niezbędne do wypełnienia obowiązku prawnego ciążącego na administratorze wynikającego z ustawy z dnia 27 marca 2003 r. o planowaniu i zagospodarowaniu oraz Rozporządzenia Ministra Rozwoju i Technologii z dnia 13 listopada 2023 r. w sprawie wzoru formularza pisma dotyczącego aktu planowania przestrzennego.
 5. Zgodnie z jednolitym rzeczowym wykazem akt niniejsze materiały są przechowywane 25 lat od roku następnego po zakończeniu sprawy, a następnie zostaną przekazane do Archiwum Państwowego, gdzie będą przechowywane wiecznie.
 6. Posiada Pani/Pan prawo dostępu do swoich danych oraz ich sprostowania, a także ograniczenia przetwarzania. W celu wykonania swoich praw należy skierować żądanie pod adres e-mail: inspektorochronydanych@kowalczyk.pro;
 7. Odbiorcami danych osobowych będą wyłącznie podmioty uprawnione do uzyskania danych osobowych na podstawie przepisów prawa oraz inne podmioty na podstawie stosownych umów podpisanych z Miastem Zambrów;
 8. Ma Pani/Pan prawo do wniesienia skargi do organu nadzorczego, tj. Prezesa Urzędu Ochrony Danych Osobowych, gdy uznają Państwo, iż przetwarzanie danych osobowych, które Państwa dotyczą narusza przepisy ogólnego rozporządzenia o ochronie danych osobowych z dnia 27 kwietnia 2016 r.
 9. Obowiązek podania przez Panią/Pana danych osobowych jest wymogiem ustawowym wynikającym z ustawy z dnia 14 czerwca 1960 r. kodeks postępowania administracyjnego oraz z wymienionej w pkt. 4 ustawy szczególnej i rozporządzenia.
 10. Pani/Pana dane osobowe nie będą podlegały zautomatyzowanemu podejmowaniu decyzji w tym profilowaniu.
 11. Pani/Pana dane osobowe nie będą przekazywane poza EOG.
 12. W przypadku żądania informacji o źródle danych (art. 15 ust. 1 lit. g RODO), prawo to podlega ograniczeniu, jeżeli wpływa na ochronę praw i wolności osoby, od której dane pozyskano – art. 8a ust. 1 ustawy o planowaniu i zagospodarowaniu przestrzennym.

Załącznik Nr 1 c.d. Treść pisma pkt.7.1

Zgodnie z art. 6 ust.2 pkt. 1 Ustawy o planowaniu i zagospodarowaniu przestrzennym oraz Konstytucją RP , która chroni prawo własności , każdy ma prawo zagospodarować teren , który stanowi jego własność zgodnie z jego wolą , jeśli nie stoi to na przeszkodzie z przepisami oraz interesem osób trzecich . Wskazany we wniosku planowany w przyszłości pod zabudowę teren działki nr 705 jest zgodny z przepisami powszechnie obowiązującymi i nie narusza jakichkolwiek praw innych podmiotów.

[Redacted signature]

z dn. 11.05.2026r.

67
Z. P. K. M. Zambrow

Pismo dotyczące aktu planowania przestrzennego

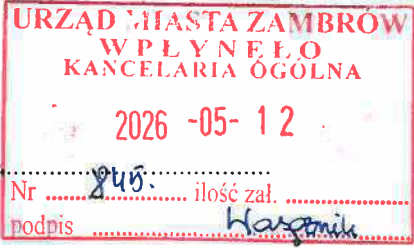

1. ORGAN, DO KTÓREGO JEST SKŁADANE PISMO

BURMISTRZ MIASTA ZAMBROW

Nazwa:

2. RODZAJ PISMA¹⁾

- 2.1. wniosek do projektu aktu
- 2.2. uwaga do konsultowanego projektu aktu²⁾
- 2.3. wniosek o zmianę aktu³⁾
- 2.4. wniosek o sporządzenie aktu³⁾

3. RODZAJ AKTU PLANOWANIA PRZESTRZENNEGO¹⁾

- 3.1. plan ogólny gminy
- 3.2. miejscowy plan zagospodarowania przestrzennego, w tym zintegrowany plan inwestycyjny lub miejscowy plan rewitalizacji
- 3.3. uchwała ustalająca zasady i warunki sytuowania obiektów małej architektury, tablic reklamowych i urządzeń reklamowych oraz ogrodzeń, ich gabaryty, standardy jakościowe oraz rodzaje materiałów budowlanych, z jakich mogą być wykonane
- 3.4. audyt krajobrazowy
- 3.5. plan zagospodarowania przestrzennego województwa

4. DANE SKŁADAJĄCE

Kraj: POLSKA Wojewódz two: PODLASKIE
 Powiat: ZAMBROW Gmina: ZAMBROW
 Nr lokalu:
 Miejscowość: ZAMBROW Kod pocztowy: 18-500
 E-mail (w przypadku gdy)

Adres skrytki ePUAP lub adres do doręczeń elektronicznych⁵⁾:

4.1. Czy składający pismo jest właścicielem lub użytkownikiem wieczystym nieruchomości objętej wnioskiem lub uwagą?

tak nie

5. ADRES DO KORESPONDENCJI SKŁADAJĄCEGO PISMO⁴⁾

(Nieobowiązkowo)

Kraj: POLSKA Województwo: L A BR -
 Powiat: ZAMBROW Gmina: ZAMBROW
 Ulica: Nr domu: Nr lokalu:
 Miejscowość: ZAMBROW Kod pocztowy: 18-500

6. DANE PEŁNOMOCNIKA⁴⁾

(Nieobowiązkowo)

pełnomocnik pełnomocnik do doręczeń

Imię i nazwisko:
 Kraj: Województwo:
 Powiat: Gmina:
 Ulica: Nr domu: Nr lokalu:
 Miejscowość: Kod pocztowy:
 E-mail (w przypadku gdy pełnomocnik posiada adres e-mail):
 Nr tel. (nieobowiązkowo):
 Adres skrytki ePUAP lub adres do doręczeń elektronicznych⁵⁾:

7. TREŚĆ PISMA

7.1. Treść⁶⁾

Wniosek o wyłączenie działki o nr 1995 położonej przy ul. Wienkaj 11 w planie ogólnym miasta Kambrova z mocy prawa z planu miejscowego planu zagospodarowania przestrzennego, aby zachować i polepszyć warunki jej zabudowy, miejscowości jednorodzinnej, wnoszę o zmianę klasyfikacji działki do strefy S1 oraz - w razie potrzeby - objęcie jej obszarem użyczenia zabudowy, w tym: przez otrzymanie albo dotychczasowe ustalenia MPZP dla regionu ulic Wienkaj, Woda Kambrova, Obomeda Kambrova, tak aby działka 1995 nie została objęta przez terenem rolnym, ogólnym, komunikacyjnym lub innym wykluczonego, cym zabudowę.

7.2. (Nieobowiązkowo). W przypadku wypełnienia, należy uzupełnić każdą z kolumn tabeli. Szczegółowe informacje dotyczące treści pisma w odniesieniu do działek ewidencyjnych:

Lp.	7.2.1. Nazwa aktu planowania przestrzennego	7.2.2. Identyfikator działki lub działek ewidencyjnych	7.2.3. Czy teren objęty pismem obejmuje całość działki lub działek ewidencyjnych ⁷⁾	7.2.4. Treść ⁶⁾
1	<input type="checkbox"/> tak <input type="checkbox"/> nie

7.3. (Nieobowiązkowo). W przypadku wypełnienia, należy uzupełnić każdą z kolumn tabeli.

Szczegółowe informacje dotyczące działek ewidencyjnych oraz niektórych parametrów – w przypadku zaznaczenia w pkt 2: wniosku do projektu aktu (pkt 2.1), uwagi do konsultowanego projektu aktu (pkt 2.2) lub wniosku o zmianę aktu (pkt 2.3) oraz w pkt 3: planu ogólnego gminy (pkt 3.1) lub miejscowego planu zagospodarowania przestrzennego, w tym zintegrowanego planu inwestycyjnego lub miejscowego planu rewitalizacji (pkt 3.2):

7.3.1. Nazwa planu ogólnego gminy lub miejscowego planu zagospodarowania przestrzennego	7.3.2. Identyfikator działki lub działek ewidencyjnych	7.3.3. Czy teren objęty pismem obejmuje całość działki lub działek ewidencyjnych ⁷⁾	7.3.4. Nazwa lub nazwy klasy przeznaczenia terenu (albo symbol lub symbole klasy przeznaczenia terenu) ⁸⁾	7.3.5. Maksymalny udział powierzchni i zabudowy [%]	7.3.6. Maksymalna wysokość zabudowy [m]	7.3.7. Minimalny udział powierzchni biologicznie czynnej [%]
.....	<input type="checkbox"/> tak <input type="checkbox"/> nie

8. OŚWIADCZENIE W SPRAWIE KORESPONDENCJI ELEKTRONICZNEJ

Wyrażam zgodę Nie wyrażam zgody

na doręczanie korespondencji w niniejszej sprawie za pomocą środków komunikacji elektronicznej w rozumieniu art. 2 pkt 5 ustawy z dnia 18 lipca 2002 r. o świadczeniu usług drogą elektroniczną (Dz. U. z 2020 r. poz. 344).

9. ZAŁĄCZNIKI

- Pełnomocnictwo do reprezentowania składającego pismo lub pełnomocnictwo do doręczeń (zgodnie z ustawą z dnia 16 listopada 2006 r. o opłacie skarbowej (Dz. U. z 2023 r. poz. 2111)) – jeżeli składający pismo działa przez pełnomocnika.
- Potwierdzenie uiszczenia opłaty skarbowej od pełnomocnictwa – jeżeli obowiązek uiszczenia takiej opłaty wynika z ustawy z dnia 16 listopada 2006 r. o opłacie skarbowej.

- (Nieobowiązkowo). Określenie granic terenu w formie graficznej w przypadku wskazania terenu objętego pismem jako części działki ewidencyjnej lub działek ewidencyjnych.
- (Nieobowiązkowo). Inne załączniki – w przypadku zaznaczenia pola należy podać nazwy załączników.⁹⁾

7. TREŚĆ PISMA

Podpis powinien być czytelny. Podpis i data podpisu umieszcza się w przypadku składania pisma w postaci papierowej.

Podpis: [REDAKTED] Data: 11.05.2026r.

¹⁾ Można zaznaczyć więcej niż jedno pole. W ramach jednego pisma można wybrać tylko te akty, w przypadku których pismo będzie wysyłane do tego samego organu wskazanego w pkt 1. W przypadku gdy treść wniosku lub uwagi związana jest z dokumentem powiązany z aktem planowania przestrzennego (np. sporządzanej w toku procedowania aktu, w ramach strategicznej oceny oddziaływania na środowisko, prognozy oddziaływania na środowisko), należy w pkt 3 wybrać rodzaj aktu planowania przestrzennego, którego ten dokument dotyczy, po czym wprowadzić treść wniosku lub uwagi w pkt 7.1 lub 7.2.

²⁾ Nie dotyczy planu zagospodarowania przestrzennego województwa.

³⁾ Nie dotyczy planu zagospodarowania przestrzennego województwa i audytu krajobrazowego.

⁴⁾ W pkt 4 należy podać adres zamieszkania albo siedziby składającego pismo. W przypadku wypełnienia pkt 5 podaje się adres do korespondencji składającego pismo, jeżeli jest inny niż adres podany w pkt 4. W przypadku wypełnienia pkt 6 podaje się adres zamieszkania albo siedziby pełnomocnika. W przypadku większej liczby składających pismo lub pełnomocników dane kolejnych składających pismo lub pełnomocników dodaje się w formularzu albo zamieszcza na osobnych stronach i dołącza do formularza.

⁵⁾ Adres skrytki ePUAP lub adres do doręczeń elektronicznych wskazuje się w przypadku wyrażenia zgody na doręczanie korespondencji za pomocą środków komunikacji elektronicznej, z zastrzeżeniem przypadków, w których organ, zgodnie z przepisami ustawy z dnia 18 listopada 2020 r. o doręczeniach elektronicznych (Dz. U. z 2023 r. poz. 285, z późn. zm.), ma obowiązek doręczenia korespondencji na adres do doręczeń elektronicznych.

⁶⁾ Maksymalna liczba znaków w pkt 7.1 wynosi 1000, natomiast w przypadku pkt 7.2.4 wartość ta odnosi się do pojedynczego wiersza. W przypadku potrzeby dodatkowego uzasadnienia, które wykracza poza wskazany limit znaków, uzasadnienie zamieszcza się na osobnych stronach i dołącza do formularza. W przypadku większej liczby wierszy w pkt 7.2.4 kolejne wiersze dodaje się w formularzu albo zamieszcza na osobnych stronach i dołącza do formularza.

⁷⁾ W przypadku zaznaczenia pola „nie” (wskazania terenu objętego pismem jako części działki ewidencyjnej lub działek ewidencyjnych) można dodać załącznik z określeniem granic terenu w formie graficznej.

⁸⁾ Podaje się nazwę lub symbol klasy przeznaczenia terenu zgodnie ze standardami określonymi w przepisach wykonawczych wydanych na podstawie art. 16 ust. 2 ustawy z dnia 27 marca 2003 r. o planowaniu i zagospodarowaniu przestrzennym (Dz. U. z 2023 r. poz. 977, z późn. zm.).

⁹⁾ W przypadku dołączenia do pisma załączników zawierających dane osobowe, inne niż wymienione w pkt 4, 5 i 6, załączniki te należy zanonimizować, tj. ukryć dane osobowe.

INFORMACJA DOTYCZĄCA OCHRONY DANYCH OSOBOWYCH

Zgodnie z art. 13 Rozporządzenia Parlamentu Europejskiego i Rady (UE) 2016/679 z dnia 27 kwietnia 2016r. w sprawie ochrony osób fizycznych w związku z przetwarzaniem danych osobowych i w sprawie swobodnego przepływu takich danych oraz uchylenia dyrektywy 95/46/WE (ogólne rozporządzenie o ochronie danych) informujemy, o zasadach przetwarzania Państwa danych osobowych oraz o przysługujących Pani/Panu prawach z tym związanych.

1. Administratorem Pani/Pana danych osobowych jest Burmistrz Miasta Zambrów, ul. Fabryczna 3, 18-300 Zambrów, tel. 86 271 48 31, mail: um@zambrow.pl

2. Kontakt z IOD możliwy jest pod adresem mail: inspektorochronydanych@kowalczyk.pro;

3. Dane osobowe zawarte we wniosku przetwarzane będą w celu rozpatrzenia wniosku do projektu aktu planowania przestrzennego bądź wniosku o sporządzenie lub zmianę aktu planowania przestrzennego.

4. Pani/Pana dane osobowe będą przetwarzane na podstawie art. 6 ust 1 lit c RODO, tj. przetwarzanie jest niezbędne do wypełnienia obowiązku prawnego ciążącego na administratorze wynikającego z ustawy z dnia 27 marca 2003 r. o planowaniu i zagospodarowaniu oraz Rozporządzenia Ministra Rozwoju i Technologii z dnia 13 listopada 2023 r. w sprawie wzoru formularza pisma dotyczącego aktu planowania przestrzennego.

5. Zgodnie z jednolitym rzeczowym wykazem akt niniejsze materiały są przechowywane 25 lat od roku następnego po zakończeniu sprawy, a następnie zostaną przekazane do Archiwum Państwowego, gdzie będą przechowywane wiecznie.

6. Posiada Pani/Pan prawo dostępu do swoich danych oraz ich sprostowania, a także ograniczenia przetwarzania. W celu wykonania swoich praw należy skierować żądanie pod adres e-mail: inspektorochronydanych@kowalczyk.pro;

7. Odbiorcami danych osobowych będą wyłącznie podmioty uprawnione do uzyskania danych osobowych na podstawie przepisów prawa oraz inne podmioty na podstawie stosownych umów podpisanych z Miastem Zambrów;

8. Ma Pani/Pan prawo do wniesienia skargi do organu nadzorczego, tj. Prezesa Urzędu Ochrony Danych Osobowych, gdy uznają Państwo, iż przetwarzanie danych osobowych, które Państwa dotyczą narusza przepisy ogólnego rozporządzenia o ochronie danych osobowych z dnia 27 kwietnia 2016 r.

9. Obowiązek podania przez Panią/Pana danych osobowych jest wymogiem ustawowym wynikającym z ustawy z dnia 14 czerwca 1960 r. kodeks postępowania administracyjnego oraz z wymienionej w pkt. 4 ustawy szczególnej i rozporządzenia.

10. Pani/Pana dane osobowe nie będą podlegały zautomatyzowanemu podejmowaniu decyzji w tym profilowaniu.

11. Pani/Pana dane osobowe nie będą przekazywane poza EOG.

12. W przypadku żądania informacji o źródle danych (art. 15 ust. 1 lit. g RODO), prawo to podlega ograniczeniu, jeżeli wpływa na ochronę praw i wolności osoby, od której dane pozyskano – art. 8a ust. 1 ustawy o planowaniu i zagospodarowaniu przestrzennym.

SP
T.P. KAD...
[Handwritten signature]

Pismo dotyczące aktu planowania przestrzennego



1. ORGAN, DO KTÓREGO JEST SKŁADANE PISMO

Nazwa: BURMISTRZ MIASTA ZAMBROW

2. RODZAJ PISMA¹⁾

- 2.1. wniosek do projektu aktu
- 2.2. uwaga do konsultowanego projektu aktu²⁾
- 2.3. wniosek o zmianę aktu³⁾
- 2.4. wniosek o sporządzenie aktu³⁾

3. RODZAJ AKTU PLANOWANIA PRZESTRZENNEGO¹⁾

- 3.1. plan ogólny gminy
- 3.2. miejscowy plan zagospodarowania przestrzennego, w tym zintegrowany plan inwestycyjny lub miejscowy plan rewitalizacji
- 3.3. uchwała ustalająca zasady i warunki sytuowania obiektów małej architektury, tablic reklamowych i urządzeń reklamowych oraz ogrodzeń, ich gabaryty, standardy jakościowe oraz rodzaje materiałów budowlanych, z jakich mogą być wykonane
- 3.4. audyt krajobrazowy
- 3.5. plan zagospodarowania przestrzennego województwa

4. DANE SKŁADAJĄCEGO

Kraj: POLSKA Województwo: ŁÓDZKIE
 Powiat: ZAMBROWSKI Gmina: ZAMBROW
 Nr lokalu: [redacted]
 Miejscowość: ZAMBROW Kod pocztowy: 18-300
 E-mail (w przypadku gdy składający pismo posiada adres e-mail): [redacted]
 Nr tel. (nieobowiązkowo):
 Adres skrytki ePUAP lub adres do doręczeń elektronicznych⁵⁾:

4.1. Czy składający pismo jest właścicielem lub użytkownikiem wieczystym nieruchomości objętej wnioskiem lub uwagą?
 tak nie

5. ADRES DO KORESPONDENCJI SKŁADAJĄCEGO PISMO⁴⁾

(Nieobowiązkowo)

Kraj: Województwo:
 Powiat: Gmina:
 Ulica: Nr domu: Nr lokalu:
 Miejscowość: Kod pocztowy:

6. DANE PEŁNOMOCNIKA⁴⁾

(Nieobowiązkowo)

pełnomocnik pełnomocnik do doręczeń

Imię i nazwisko:
 Kraj: Województwo:
 Powiat: Gmina:
 Ulica: Nr domu: Nr lokalu:
 Miejscowość: Kod pocztowy:
 E-mail (w przypadku gdy pełnomocnik posiada adres e-mail):
 Nr tel. (nieobowiązkowo):
 Adres skrytki ePUAP lub adres do doręczeń elektronicznych⁵⁾:

7. TREŚĆ PISMA

7.1. Treść⁶⁾ Wnioskuje o użycie działek 128 położonej przy ul. Szwanej w Łambrowie i 1535 położonej przy ul. Wądrobawskiej. W planie ogólnym miasta Łambrowa oraz planach miejscowych planistycznych Miasta Łambrowa aby zachować i potęgować możliwości zatrudnienia mieszkańców jednostki. Wniosek o kwalifikację działek do strefy ST oraz ożebie jej (wzrost potrzeb) obrzeżem uzupełnienia zabudowy.

7.2. (Nieobowiązkowo). W przypadku wypełnienia, należy uzupełnić każdą z kolumn tabeli. Szczegółowe informacje dotyczące treści pisma w odniesieniu do działek ewidencyjnych:

Lp.	7.2.1. Nazwa aktu planowania przestrzennego	7.2.2. Identyfikator działki lub działek ewidencyjnych	7.2.3. Czy teren objęty pismem obejmuje całość działki lub działek ewidencyjnych ⁷⁾	7.2.4. Treść ⁶⁾
1	<input type="checkbox"/> tak <input type="checkbox"/> nie

7.3. (Nieobowiązkowo). W przypadku wypełnienia, należy uzupełnić każdą z kolumn tabeli.

Szczegółowe informacje dotyczące działek ewidencyjnych oraz niektórych parametrów – w przypadku zaznaczenia w pkt 2: wniosku do projektu aktu (pkt 2.1), uwagi do konsultowanego projektu aktu (pkt 2.2) lub wniosku o zmianę aktu (pkt 2.3) oraz w pkt 3: planu ogólnego gminy (pkt 3.1) lub miejscowego planu zagospodarowania przestrzennego, w tym zintegrowanego planu inwestycyjnego lub miejscowego planu rewitalizacji (pkt 3.2):

7.3.1. Nazwa planu ogólnego gminy lub miejscowego planu zagospodarowania przestrzennego	7.3.2. Identyfikator działki lub działek ewidencyjnych	7.3.3. Czy teren objęty pismem obejmuje całość działki lub działek ewidencyjnych ⁷⁾	7.3.4. Nazwa lub nazwy klasy przeznaczenia terenu (albo symbol lub symbole klasy przeznaczenia terenu) ⁸⁾	7.3.5. Maksymalny udział powierzchni zabudowy [%]	7.3.6. Maksymalna wysokość zabudowy [m]	7.3.7. Minimalny udział powierzchni biologicznie czynnej [%]
.....	<input type="checkbox"/> tak <input type="checkbox"/> nie

8. OŚWIADCZENIE W SPRAWIE KORESPONDENCJI ELEKTRONICZNEJ

Wyrażam zgodę Nie wyrażam zgody

na doręczanie korespondencji w niniejszej sprawie za pomocą środków komunikacji elektronicznej w rozumieniu art. 2 pkt 5 ustawy z dnia 18 lipca 2002 r. o świadczeniu usług drogą elektroniczną (Dz. U. z 2020 r. poz. 344).

9. ZAŁĄCZNIKI

- Pełnomocnictwo do reprezentowania składającego pismo lub pełnomocnictwo do doręczeń (zgodnie z ustawą z dnia 16 listopada 2006 r. o opłacie skarbowej (Dz. U. z 2023 r. poz. 2111)) – jeżeli składający pismo działa przez pełnomocnika.
- Potwierdzenie uiszczenia opłaty skarbowej od pełnomocnictwa – jeżeli obowiązek uiszczenia takiej opłaty wynika z ustawy z dnia 16 listopada 2006 r. o opłacie skarbowej.

- (Nieobowiązkowo). Określenie granic terenu w formie graficznej w przypadku wskazania terenu objętego pismem jako części działki ewidencyjnej lub działek ewidencyjnych.
- (Nieobowiązkowo). Inne załączniki – w przypadku zaznaczenia pola należy podać nazwy załączników.⁹⁾

7. TREŚĆ PISMA

Podpis po

Data: 11.05.2026

¹⁾ Można zaznaczyć więcej niż jedno pole. W ramach jednego pisma można wybrać tylko te akty, w przypadku których pismo będzie wysyłane do tego samego organu wskazanego w pkt 1. W przypadku gdy treść wniosku lub uwagi związana jest z dokumentem powiązany z aktem planowania przestrzennego (np. sporządzanej w toku procedowania aktu, w ramach strategicznej oceny oddziaływania na środowisko, prognozy oddziaływania na środowisko), należy w pkt 3 wybrać rodzaj aktu planowania przestrzennego, którego ten dokument dotyczy, po czym wprowadzić treść wniosku lub uwagi w pkt 7.1 lub 7.2.

²⁾ Nie dotyczy planu zagospodarowania przestrzennego województwa.

³⁾ Nie dotyczy planu zagospodarowania przestrzennego i audytu krajobrazowego.

⁴⁾ W pkt 4 należy podać adres zamieszkania albo siedziby składającego pismo. W przypadku wypełnienia pkt 5 podaje się adres do korespondencji składającego pismo, jeżeli jest inny niż adres podany w pkt 4. W przypadku wypełnienia pkt 6 podaje się adres zamieszkania albo siedziby pełnomocnika. W przypadku większej liczby składających pismo lub pełnomocników dane kolejnych składających pismo lub pełnomocników dodaje się w formularzu albo zamieszcza na osobnych stronach i dołącza do formularza.

⁵⁾ Adres skrytki ePUAP lub adres do doręczeń elektronicznych wskazuje się w przypadku wyrażenia zgody na doręczanie korespondencji za pomocą środków komunikacji elektronicznej, z zastrzeżeniem przypadków, w których organ, zgodnie z przepisami ustawy z dnia 18 listopada 2020 r. o doręczeniach elektronicznych (Dz. U. z 2023 r. poz. 285, z późn. zm.), ma obowiązek doręczenia korespondencji na adres do doręczeń elektronicznych.

⁶⁾ Maksymalna liczba znaków w pkt 7.1 wynosi 1000, natomiast w przypadku pkt 7.2.4 wartość ta odnosi się do pojedynczego wiersza. W przypadku potrzeby dodatkowego uzasadnienia, które wykracza poza wskazany limit znaków, uzasadnienie zamieszcza się na osobnych stronach i dołącza do formularza. W przypadku większej liczby wierszy w pkt 7.2.4 kolejne wiersze dodaje się w formularzu albo zamieszcza na osobnych stronach i dołącza do formularza.

⁷⁾ W przypadku zaznaczenia pola „nie” (wskazania terenu objętego pismem jako części działki ewidencyjnej lub działek ewidencyjnych) można dodać załącznik z określeniem granic terenu w formie graficznej.

⁸⁾ Podaje się nazwę lub symbol klasy przeznaczenia terenu zgodnie ze standardami określonymi w przepisach wykonawczych wydanych na podstawie art. 16 ust. 2 ustawy z dnia 27 marca 2003 r. o planowaniu i zagospodarowaniu przestrzennym (Dz. U. z 2023 r. poz. 977, z późn. zm.).

⁹⁾ W przypadku dołączenia do pisma załączników zawierających dane osobowe, inne niż wymienione w pkt 4, 5 i 6, załączniki te należy zanonimizować, tj. ukryć dane osobowe.

INFORMACJA DOTYCZĄCA OCHRONY DANYCH OSOBOWYCH

Zgodnie z art. 13 Rozporządzenia Parlamentu Europejskiego i Rady (UE) 2016/679 z dnia 27 kwietnia 2016r. w sprawie ochrony osób fizycznych w związku z przetwarzaniem danych osobowych i w sprawie swobodnego przepływu takich danych oraz uchylenia dyrektywy 95/46/WE (ogólne rozporządzenie o ochronie danych) informujemy, o zasadach przetwarzania Państwa danych osobowych oraz o przysługujących Pani/Panu prawach z tym związanych.

1. Administratorem Pani/Pana danych osobowych jest Burmistrz Miasta Zambrów, ul. Fabryczna 3, 18-300 Zambrów, tel. 86 271 48 31, mail: um@zambrow.pl

2. Kontakt z IOD możliwy jest pod adresem mail: inspektorochronydanych@kowalczyk.pro;

3. Dane osobowe zawarte we wniosku przetwarzane będą w celu rozpatrzenia wniosku do projektu aktu planowania przestrzennego bądź wniosku o sporządzenie lub zmianę aktu planowania przestrzennego.

4. Pani/Pana dane osobowe będą przetwarzane na podstawie art. 6 ust 1 lit c RODO, tj. przetwarzanie jest niezbędne do wypełnienia obowiązku prawnego ciążącego na administratorze wynikającego z ustawy z dnia 27 marca 2003 r. o planowaniu i zagospodarowaniu oraz Rozporządzenia Ministra Rozwoju i Technologii z dnia 13 listopada 2023 r. w sprawie wzoru formularza pisma dotyczącego aktu planowania przestrzennego.

5. Zgodnie z jednolitym rzeczowym wykazem akt niniejsze materiały są przechowywane 25 lat od roku następnego po zakończeniu sprawy, a następnie zostaną przekazane do Archiwum Państwowego, gdzie będą przechowywane wiecznie.

6. Posiada Pani/Pan prawo dostępu do swoich danych oraz ich sprostowania, a także ograniczenia przetwarzania. W celu wykonania swoich praw należy skierować żądanie pod adres e-mail: inspektorochronydanych@kowalczyk.pro;

7. Odbiorcami danych osobowych będą wyłącznie podmioty uprawnione do uzyskania danych osobowych na podstawie przepisów prawa oraz inne podmioty na podstawie stosownych umów podpisanych z Miastem Zambrów;

8. Ma Pani/Pan prawo do wniesienia skargi do organu nadzorczego, tj. Prezesa Urzędu Ochrony Danych Osobowych, gdy uznają Państwo, iż przetwarzanie danych osobowych, które Państwa dotyczą narusza przepisy ogólnego rozporządzenia o ochronie danych osobowych z dnia 27 kwietnia 2016 r.

9. Obowiązek podania przez Panią/Pana danych osobowych jest wymogiem ustawowym wynikającym z ustawy z dnia 14 czerwca 1960 r. kodeks postępowania administracyjnego oraz z wymienionej w pkt. 4 ustawy szczególnej i rozporządzenia.

10. Pani/Pana dane osobowe nie będą podlegały zautomatyzowanemu podejmowaniu decyzji w tym profilowaniu.

11. Pani/Pana dane osobowe nie będą przekazywane poza EOG.

12. W przypadku żądania informacji o źródle danych (art. 15 ust. 1 lit. g RODO), prawo to podlega ograniczeniu, jeżeli wpływa na ochronę praw i wolności osoby, od której dane pozyskano – art. 8a ust. 1 ustawy o planowaniu i zagospodarowaniu przestrzennym.

Urząd Miasta Zambrów (sekretariat)

URZĄD MIASTA ZAMBROW
 W PŁYNEŁO
 2026 -05- 12
 Nr 819 ilość zał.
 podpis Haganik

Od: [redacted]
Wysłano: wtorek, 12 maja 2026 09:25
Do: um@zambrow.pl
Temat: Uwaga do planu ogólnego miasta
Załączniki: uwaga_2_plan_ogolny_PPiatek.pdf; Uwaga_Plan_Ogólny_PPiatek_Skan2.pdf

Dzień dobry,

W związku z ogłoszeniem Burmistrza Miasta Zambrów o przeprowadzeniu konsultacji społecznych w załączniku umieszczam pismo dotyczące aktu planowania przestrzennego - jako uwaga do planu ogólnego miasta. Przesyłam plik PDF gdzie mapa jest kolorowa oraz wydrukowany i podpisany egzemplarz.

Proszę również o potwierdzenie wpłynięcia pisma.

Pozdrawiam,

[redacted]

67
 P. D. Haganik
 12. 05 2026



Pismo dotyczące aktu planowania przestrzennego

1. ORGAN, DO KTÓREGO JEST SKŁADANE PISMO

Nazwa: Urząd Miasta Zambrów

2. RODZAJ PISMA¹⁾²⁾

- 2.1. wniosek do projektu aktu 2.2. uwaga do konsultowanego projektu aktu²⁾
 2.3. wniosek o zmianę aktu³⁾ 2.4. wniosek o sporządzenie aktu³⁾

3. RODZAJ AKTU PLANOWANIA PRZESTRZENNEGO¹⁾

- 3.1. plan ogólny gminy
 3.2. miejscowy plan zagospodarowania przestrzennego, w tym zintegrowany plan inwestycyjny lub miejscowy plan rewitalizacji
 3.3. uchwała ustalająca zasady i warunki sytuowania obiektów małej architektury, tablic reklamowych i urządzeń reklamowych oraz ogrodzeń, ich gabaryty, standardy jakościowe oraz rodzaje materiałów budowlanych, z jakich mogą być wykonane
 3.4. audyt krajobrazowy
 3.5. plan zagospodarowania przestrzennego województwa

4. DANE SKŁADAJĄCEGO PISMO⁴⁾

Imię i nazwisko lub nazwa: [REDAKTOWANE]

Kraj: Polska Województwo: podlaskie

Powiat: zambrowski Gmina: Zambrów

Ulica: [REDAKTOWANE] Nr domu: [REDAKTOWANE] Nr lokalu: ---

Miejscowość: Zambrów Kod pocztowy: 18-300

E-mail (w przypadku gdy składający pismo posiada adres e-mail): [REDAKTOWANE]

Nr tel. (nieobowiązkowo):

Adres skrytki ePUAP lub adres do doręczeń elektronicznych⁵⁾:

4.1. Czy składający pismo jest właścicielem lub użytkownikiem wieczystym nieruchomości objętej wnioskiem lub uwagą?

- tak nie

5. ADRES DO KORESPONDENCJI SKŁADAJĄCEGO PISMO⁴⁾

(Nieobowiązkowo)

Kraj: Polska Województwo: podlaskie

Powiat: zambrowski Gmina: Zambrów

Ulica: [REDAKTOWANE] Nr domu: [REDAKTOWANE] Nr lokalu: ---

Miejscowość: Zambrów Kod pocztowy: 18-300

6. DANE PEŁNOMOCNIKA⁴⁾

(Nieobowiązkowo)

- pełnomocnik pełnomocnik do doręczeń

Imię i nazwisko:

Kraj:

Województwo:

Powiat:

Gmina:

Ulica: Nr domu: Nr lokalu:

Miejscowość: Kod pocztowy:

E-mail (w przypadku gdy pełnomocnik posiada adres e-mail):

N r t e l.

(nieobowiązkowo):

Adres skrytki ePUAP lub adres do doręczeń elektronicznych⁵⁾:

7. TREŚĆ PISMA

7.1. Treść⁶⁾

Wnoszę o zmianę ustaleń projektu planu ogólnego dla działek nr 1046/24, 1046/11, 1046/13 poprzez:

- objęcie wskazanego obszaru obszarem uzupełnienia zabudowy,
- dopuszczenie na całym obszarze funkcji zabudowy mieszkaniowej wielorodzinnej obok istniejącej funkcji mieszkaniowej jednorodzinnej,
- ujednoczenie przeznaczenia terenu w sposób odpowiadający rzeczywistym uwarunkowaniom przestrzennym oraz kierunkowi rozwoju tej części gminy

Uzasadnienie

Przedmiotowe działki objęte są obowiązującym miejscowym planem zagospodarowania przestrzennego przewidującym możliwość realizacji zabudowy mieszkaniowej jednorodzinnej. Tym samym teren posiada już ustaloną funkcję mieszkaniową i od wielu lat pozostaje przeznaczony do rozwoju zabudowy.

W projekcie planu ogólnego działki zostały jednak objęte częściowo strefą zabudowy mieszkaniowej jednorodzinnej, częściowo strefą usługową oraz częściowo strefą handlu wielkopowierzchniowego, przy jednoczesnym pominięciu ich w granicach obszaru uzupełnienia zabudowy. Takie rozwiązanie pozostaje niespójne zarówno z obowiązującym stanem planistycznym, jak i rzeczywistym charakterem oraz kierunkiem rozwoju otoczenia.

Bezpośrednio przy przedmiotowym terenie została w ostatnim czasie wybudowana droga wraz z infrastrukturą techniczną. Realizacja nowego układu drogowego jednoznacznie wskazuje na przygotowanie tego obszaru pod dalszy rozwój urbanistyczny oraz intensyfikację funkcji mieszkaniowych i usługowych.

Jednocześnie w bezpośrednim sąsiedztwie działek projekt planu ogólnego przewiduje:

- strefy usługowe,
- strefy handlu wielkopowierzchniowego,
- oraz strefy zabudowy wielorodzinnej wraz z obszarami uzupełnienia zabudowy,
- w tym również na terenach obecnie niezabudowanych.

W tych okolicznościach brak objęcia przedmiotowych działek obszarem uzupełnienia zabudowy oraz brak dopuszczenia na nich zabudowy wielorodzinnej należy uznać za rozwiązanie niespójne z istniejącymi uwarunkowaniami funkcjonalno-przestrzennymi. Działki posiadają analogiczne cechy jak tereny sąsiednie przeznaczone pod bardziej intensywną zabudowę, w szczególności:

- dostęp do nowo wybudowanej infrastruktury drogowej,
- położenie przy terenach usługowych i handlowych,
- sąsiedztwo projektowanej zabudowy wielorodzinnej,
- oraz istniejące przeznaczenie mieszkaniowe wynikające z obowiązującego MPZP.

Należy również wskazać, że podział przedmiotowych działek pomiędzy kilka różnych stref funkcjonalnych nie znajduje dostatecznego uzasadnienia urbanistycznego i może prowadzić do utrudnień w racjonalnym zagospodarowaniu nieruchomości w przyszłości. Ustalenia planu powinny uwzględniać zasadę spójności funkcjonalno-przestrzennej oraz zapewniać możliwość harmonijnego rozwoju terenów już przeznaczonych pod urbanizację.

W ocenie wnoszącego uwagę bardziej racjonalnym rozwiązaniem byłoby dopuszczenie na wskazanym obszarze również funkcji zabudowy wielorodzinnej, co pozostawałoby zgodne z charakterem terenów sąsiednich oraz kierunkiem rozwoju tej części gminy.

Wskazane w uwadze rozwiązanie nie pozostaje sprzeczne z obowiązującym miejscowym planem zagospodarowania przestrzennego, lecz stanowi rozszerzenie i dostosowanie kierunków rozwoju przestrzennego do aktualnych uwarunkowań urbanistycznych oraz funkcji przewidywanych w bezpośrednim otoczeniu.

W związku z powyższym zasadne jest:

- objęcie działek nr 1046/24, 1046/11, 1046/13 obszarem uzupełnienia zabudowy,
- dopuszczenie na całym obszarze funkcji zabudowy mieszkaniowej wielorodzinnej obok istniejącej funkcji mieszkaniowej jednorodzinnej,
- ujednoczenie ustaleń funkcjonalnych w sposób odpowiadający rzeczywistemu charakterowi i potencjałowi rozwojowemu tego terenu.

Integralną część niniejszej uwagi stanowi poniższa mapa poglądowa z zaznaczeniem działek objętych wnioskiem.

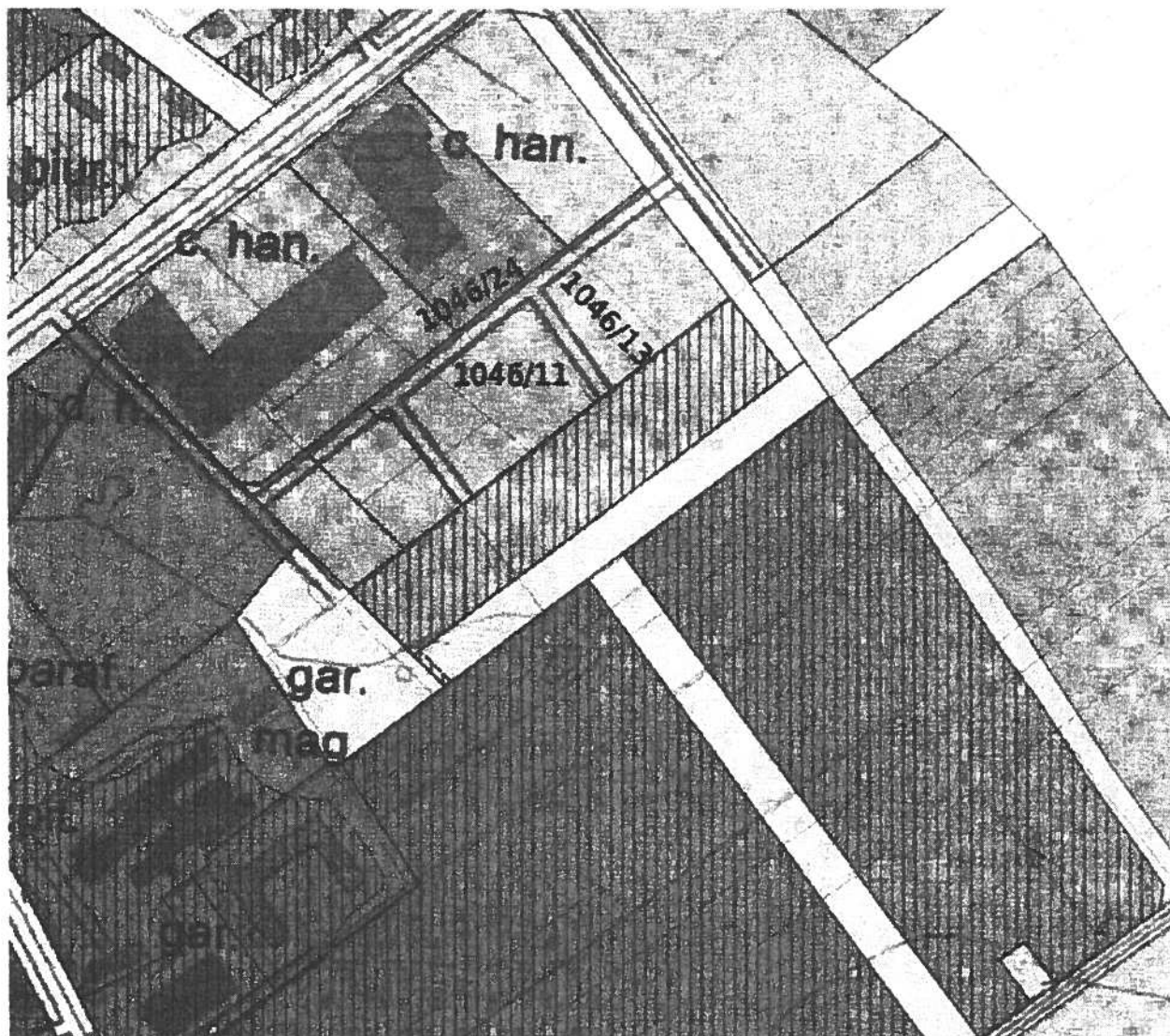

7.2. (Nieobowiązkowo) W przypadku wypełnienia, należy uzupełnić każdą z kolumn tabeli.

Szczegółowe informacje dotyczące treści pisma w odniesieniu do działek ewidencyjnych:

Lp.	7.2.1. Nazwa aktu planowania przestrzennego	7.2.2. Identyfikator działki lub działek ewidencyjnych	7.2.3. Czy teren objęty pismem obejmuje całość działki lub działek ewidencyjnych ¹⁾	7.2.4. Treść ⁶⁾
1	Plan ogólny	1046/24 1046/11 1046/13	<input checked="" type="checkbox"/> tak <input type="checkbox"/> nie	objęcie działek nr 1046/24, 1046/11, 1046/13 obszarem uzupełnienia zabudowy, dopuszczenie na całym obszarze funkcji zabudowy mieszkaniowej wielorodzinnej obok istniejącej funkcji mieszkaniowej jednorodzinnej.

7.3. (Nieobowiązkowo) W przypadku wypełnienia, należy uzupełnić każdą z kolumn tabeli.

Szczegółowe informacje dotyczące działek ewidencyjnych oraz niektórych parametrów – w przypadku zaznaczenia w pkt 2. wniosku do projektu aktu (pkt 2.1), uwagi do konsultowanego projektu aktu (pkt 2.2) lub wniosku o zmianę aktu (pkt 2.3) oraz w pkt 3: planu ogólnego gminy (pkt 3.1) lub miejscowego planu zagospodarowania przestrzennego, w tym zintegrowanego planu inwestycyjnego lub miejscowego planu

ustaloną funkcję mieszkaniową i od wielu lat pozostaje przeznaczony do rozwoju zabudowy.

W projekcie planu ogólnego działki zostały jednak objęte częściowo strefą zabudowy mieszkaniowej jednorodzinnej, częściowo strefą usługową oraz częściowo strefą handlu wielkopowierzchniowego, przy jednoczesnym pominięciu ich w granicach obszaru uzupełnienia zabudowy. Takie rozwiązanie pozostaje niespójne zarówno z obowiązującym stanem planistycznym, jak i rzeczywistym charakterem oraz kierunkiem rozwoju otoczenia.

Bezpośrednio przy przedmiotowym terenie została w ostatnim czasie wybudowana droga wraz z infrastrukturą techniczną. Realizacja nowego układu drogowego jednoznacznie wskazuje na przygotowanie tego obszaru pod dalszy rozwój urbanistyczny oraz intensyfikację funkcji mieszkaniowych i usługowych.

Jednocześnie w bezpośrednim sąsiedztwie działek projekt planu ogólnego przewiduje:

- strefy usługowe,
- strefy handlu wielkopowierzchniowego,
- oraz strefy zabudowy wielorodzinnej wraz z obszarami uzupełnienia zabudowy,
- w tym również na terenach obecnie niezabudowanych.

W tych okolicznościach brak objęcia przedmiotowych działek obszarem uzupełnienia zabudowy oraz brak dopuszczenia na nich zabudowy wielorodzinnej należy uznać za rozwiązanie niespójne z istniejącymi uwarunkowaniami funkcjonalno-przestrzennymi. Działki posiadają analogiczne cechy jak tereny sąsiednie przeznaczone pod bardziej intensywną zabudowę, w szczególności:

- dostęp do nowo wybudowanej infrastruktury drogowej,
- położenie przy terenach usługowych i handlowych,
- sąsiedztwo projektowanej zabudowy wielorodzinnej,
- oraz istniejące przeznaczenie mieszkaniowe wynikające z obowiązującego MPZP.

Należy również wskazać, że podział przedmiotowych działek pomiędzy kilka różnych stref funkcjonalnych nie znajduje dostatecznego uzasadnienia urbanistycznego i może prowadzić do utrudnień w racjonalnym zagospodarowaniu nieruchomości w przyszłości. Ustalenia planu powinny uwzględniać zasadę spójności funkcjonalno-przestrzennej oraz zapewniać możliwość harmonijnego rozwoju terenów już przeznaczonych pod urbanizację.

W ocenie wnoszącej uwagę bardziej racjonalnym rozwiązaniem byłoby dopuszczenie na wskazanym obszarze również funkcji zabudowy wielorodzinnej, co pozostawałoby zgodne z charakterem terenów sąsiednich oraz kierunkiem rozwoju tej części gminy.

Wskazane w uwadze rozwiązanie nie pozostaje sprzeczne z obowiązującym miejscowym planem zagospodarowania przestrzennego, lecz stanowi rozszerzenie i dostosowanie kierunków rozwoju przestrzennego do aktualnych uwarunkowań urbanistycznych oraz funkcji przewidywanych w bezpośrednim otoczeniu.

W związku z powyższym zasadne jest:

- objęcie działek nr 1046/24, 1046/11, 1046/13 obszarem uzupełnienia zabudowy,
- dopuszczenie na całym obszarze funkcji zabudowy mieszkaniowej wielorodzinnej obok istniejącej funkcji mieszkaniowej jednorodzinnej,
- ujednoczenie ustaleń funkcjonalnych w sposób odpowiadający rzeczywistemu charakterowi i potencjałowi rozwojowemu tego terenu.

Integralną część niniejszej uwagi stanowi poniższa mapa pogładowa z zaznaczeniem działek objętych wnioskiem.

⁶⁾ Maksymalna liczba znaków w pkt 7.1. wynosi 1000, natomiast w przypadku pkt 7.2.4. wartość ta odnosi się do pojedynczego wiersza. W przypadku potrzeby dodatkowego uzasadnienia, które wykracza poza wskazany limit znaków, uzasadnienie zamieszcza się na osobnych stronach i dołącza do formularza. W przypadku większej liczby wierszy w pkt 7.2.4. kolejne wiersze dodaje się w formularzu albo zamieszcza na osobnych stronach i dołącza do formularza.

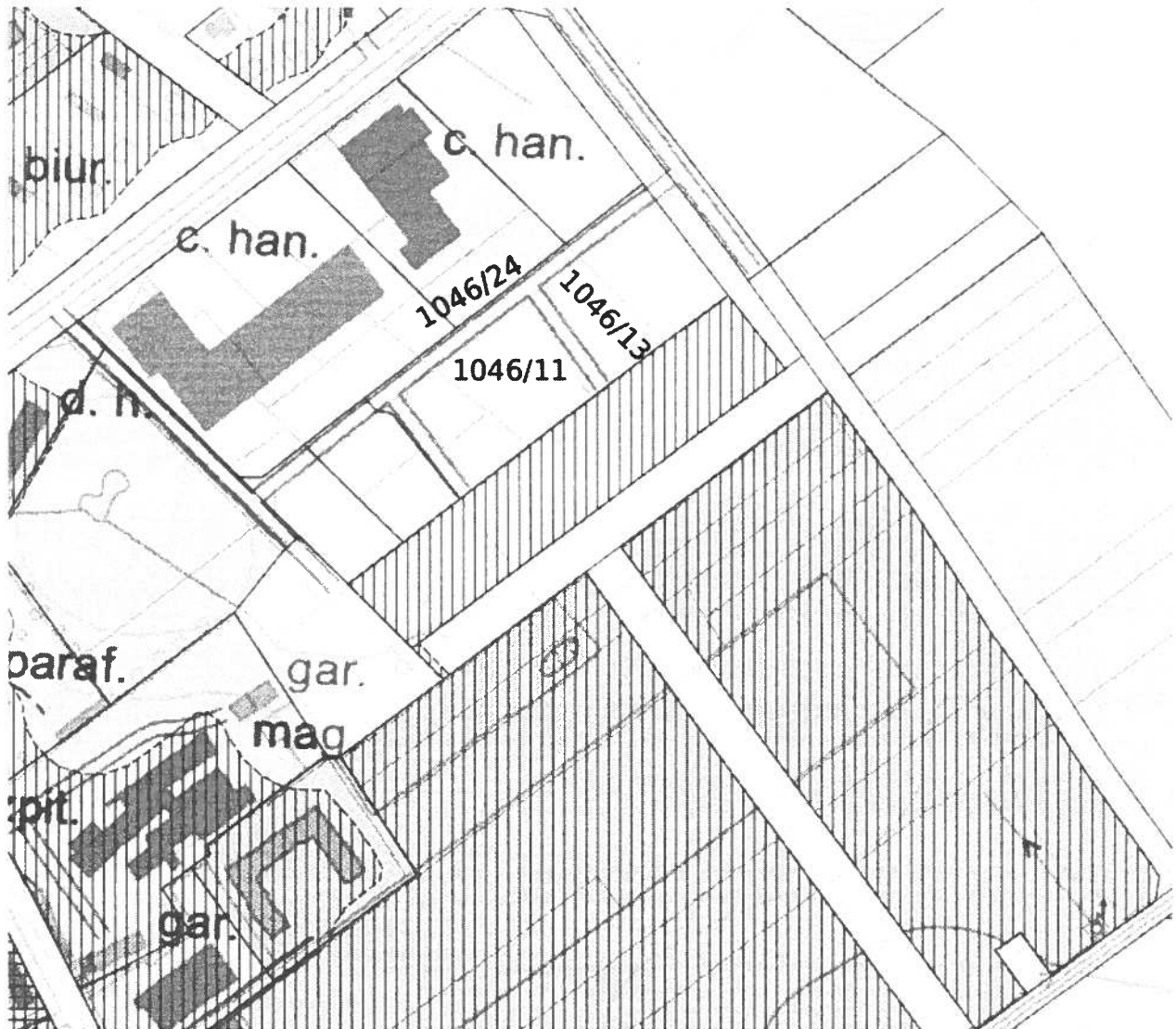

7.2. (Nieobowiązkowo) W przypadku wypełnienia, należy uzupełnić każdą z kolumn tabeli.

Szczegółowe informacje dotyczące treści pisma w odniesieniu do działek ewidencyjnych:

Lp.	7.2.1. Nazwa aktu planowania przestrzennego	7.2.2. Identyfikator działki lub działek ewidencyjnych	7.2.3. Czy teren objęty pismem obejmuje całość działki lub działek ewidencyjnych)	7.2.4. Treść ⁶⁾
1	Plan ogólny	1046/24 1046/11 1046/13	<input checked="" type="checkbox"/> tak <input type="checkbox"/> nie	objęcie działek nr 1046/24, 1046/11, 1046/13 obszarem uzupełnienia zabudowy, dopuszczenie na całym obszarze funkcji zabudowy mieszkaniowej wielorodzinnej obok istniejącej funkcji mieszkaniowej jednorodzinnej,

7.3. (Nieobowiązkowo) W przypadku wypełnienia, należy uzupełnić każdą z kolumn tabeli.

Szczegółowe informacje dotyczące działek ewidencyjnych oraz niektórych parametrów – w przypadku zaznaczenia w pkt 2: wniosku do projektu aktu (pkt 2.1), uwagi do konsultowanego projektu aktu (pkt 2.2) lub wniosku o zmianę aktu (pkt 2.3) oraz w pkt 3: planu ogólnego gminy (pkt 3.1) lub miejscowego planu zagospodarowania przestrzennego, w tym zintegrowanego planu inwestycyjnego lub miejscowego planu

rewitalizacji (pkt 3.2):

Lp.	7.3.1. Nazwa planu ogólnego gminy lub miejscowego planu zagospodarowani a przestrzennego	7.3.2. Identyfikator działki lub działek ewidencyjnych	7.3.3. Czy teren objęty pismem obejmuje całość działki lub działek ewidencyjnych ⁷⁾	7.3.4. Nazwa lub nazwy klasy przeznaczenia terenu (albo symbol lub symbole klasy przeznaczenia terenu) ¹⁾	7.3.5. Maksymalny udział powierzchni zabudowy [%]	7.3.6. Maksymalna wysokość zabudowy [m]	7.3.7. Minimalny udział powierzchni biologicznie czynnej [%]
1	<input type="checkbox"/> tak <input type="checkbox"/> nie

8. OŚWIADCZENIE W SPRAWIE KORESPONDENCJI ELEKTRONICZNEJ

Wyrażam zgodę Nie wyrażam zgody

na doręczanie korespondencji w niniejszej sprawie za pomocą środków komunikacji elektronicznej w rozumieniu art. 2 pkt 5 ustawy z dnia 18 lipca 2002 r. o świadczeniu usług drogą elektroniczną (Dz. U. z 2020 r. poz. 344).

9. ZAŁĄCZNIKI

- Pełnomocnictwo do reprezentowania składającego pismo lub pełnomocnictwo do doręczeń (zgodnie z ustawą z dnia 16 listopada 2006 r. o opłacie skarbowej (Dz. U. z 2023 r. poz. 2111)) – jeżeli składający pismo działa przez pełnomocnika.
- Potwierdzenie uiszczenia opłaty skarbowej od pełnomocnictwa – jeżeli obowiązek uiszczenia takiej opłaty wynika z ustawy z dnia 16 listopada 2006 r. o opłacie skarbowej.
- (Nieobowiązkowo). Określenie granic terenu w formie graficznej w przypadku wskazania terenu objętego pismem jako części działki ewidencyjnej lub działek ewidencyjnych.
- (Nieobowiązkowo). Inne załączniki – w przypadku zaznaczenia pola należy podać nazwy załączników.)
.....

10. PODPIS SKŁADAJĄCEGO PISMO (PEŁNOMOCNIKA) I DATA PODPISU

Podpis powinien być czytelny. Podpis i datę podpisu umieszcza się w przypadku składania pisma w postaci papierowej.

Podpis: Data: 12.05.2026

¹⁾ Można zaznaczyć więcej niż jedno pole. W ramach jednego pisma można wybrać tylko te akty, w przypadku których pismo będzie wysyłane do tego samego organu wskazanego w pkt 1. W przypadku gdy treść wniosku lub uwagi związana jest z dokumentem powiązany z aktem planowania przestrzennego (np. sporządzanej w toku procedowania aktu, w ramach strategicznej oceny oddziaływania na środowisko, prognozy oddziaływania na środowisko), należy w pkt 3 wybrać rodzaj aktu planowania przestrzennego, którego ten dokument dotyczy, po czym wprowadzić treść wniosku lub uwagi w pkt 7.1 lub 7.2.

²⁾ Nie dotyczy planu zagospodarowania przestrzennego województwa.

³⁾ Nie dotyczy planu zagospodarowania przestrzennego województwa i audytu krajobrazowego.

⁴⁾ W pkt 4 należy podać adres zamieszkania albo siedziby składającego pismo. W przypadku wypełnienia pkt 5 podaje się adres do korespondencji składającego pismo, jeżeli jest inny niż adres podany w pkt 4. W przypadku wypełnienia pkt 6 podaje się adres zamieszkania albo siedziby pełnomocnika. W przypadku większej liczby składających pismo lub pełnomocników dane kolejnych składających pismo lub pełnomocników dodaje się w formularzu albo zamieszcza na osobnych stronach i dołącza do formularza.

⁵⁾ Adres skrytki ePUAP lub adres do doręczeń elektronicznych wskazuje się w przypadku wyrażenia zgody na doręczanie korespondencji za pomocą środków komunikacji elektronicznej, z zastrzeżeniem przypadków, w których organ, zgodnie z przepisami ustawy z dnia 18 listopada 2020 r. o doręczeniach elektronicznych (Dz. U. z 2023 r. poz. 285, z późn. zm.), ma obowiązek doręczenia korespondencji na adres do doręczeń elektronicznych.

⁶⁾ Maksymalna liczba znaków w pkt 7.1. wynosi 1000, natomiast w przypadku pkt 7.2.4. wartość ta odnosi się do pojedynczego wiersza. W przypadku potrzeby dodatkowego uzasadnienia, które wykracza poza wskazany limit znaków, uzasadnienie zamieszcza się na osobnych stronach i dołącza do formularza. W przypadku większej liczby wierszy w pkt 7.2.4. kolejne wiersze dodaje się w formularzu albo zamieszcza na osobnych stronach i dołącza do formularza.

Pismo dotyczące aktu planowania przestrzennego**1. ORGAN, DO KTÓREGO JEST SKŁADANE PISMO**

Nazwa: BURMISTRZ MIASTA ZAMBROŃ

2. RODZAJ PISMA¹⁾

- 2.1. wniosek do projektu aktu 2.2. uwaga do konsultowanego projektu aktu²⁾
 2.3. wniosek o zmianę aktu³⁾ 2.4. wniosek o sporządzenie aktu³⁾

3. RODZAJ AKTU PLANOWANIA PRZESTRZENNEGO¹⁾

- 3.1. plan ogólny gminy
 3.2. miejscowy plan zagospodarowania przestrzennego, w tym zintegrowany plan inwestycyjny lub miejscowy plan rewitalizacji
 3.3. uchwała ustalająca zasady i warunki sytuowania obiektów małej architektury, tablic reklamowych i urządzeń reklamowych oraz ogrodzeń, ich gabaryty, standardy jakościowe oraz rodzaje materiałów budowlanych, z jakich mogą być wykonane
 3.4. audyt krajobrazowy
 3.5. plan zagospodarowania przestrzennego województwa

**4. DANE SKŁADAJĄCEGO PISMO⁴⁾**

Imię i nazwisko lub nazwa:
 Kraj: POLSKA Województwo: PODLASKIE
 Powiat: ZAMBROŃ Gmina: ZAMBROŃ
 Ulica: Nr domu: Nr lokalu:
 Miejscowość: ZAMBROŃ Kod pocztowy: 18-300
 E-mail (w przypadku gdy składający pismo posiada adres e-mail):
 Nr tel. (nieobowiązkowo):
 Adres skrytki ePUAP lub adres do doręczeń elektronicznych⁵⁾:

4.1. Czy składający pismo jest właścicielem lub użytkownikiem wieczystym nieruchomości objętej wnioskiem lub uwagą?

tak nie

5. ADRES DO KORESPONDENCJI SKŁADAJĄCEGO PISMO⁴⁾

(Nieobowiązkowo)

Kraj: Województwo:
 Powiat: Gmina:
 Ulica: Nr domu: Nr lokalu:
 Miejscowość: Kod pocztowy:

6. DANE PEŁNOMOCNIKA⁴⁾

(Nieobowiązkowo)

pełnomocnik pełnomocnik do doręczeń

Imię i nazwisko:
 Kraj: Województwo:
 Powiat: Gmina:
 Ulica: Nr domu: Nr lokalu:
 Miejscowość: Kod pocztowy:
 E-mail (w przypadku gdy pełnomocnik posiada adres e-mail):
 Nr tel. (nieobowiązkowo):
 Adres skrytki ePUAP lub adres do doręczeń elektronicznych⁵⁾:

7. TREŚĆ PISMA

7.1. Treść⁵⁾ Wnioskuje o zmianę strefy w projekcie ogólnym miasta

Zambrów ze strefy zielonej na strefę zabudowy/uzupełnienia zabudowy,
 na działkach 837, 838, 839.

uzasadnienie: Na działki 837, 838, 839 zostały wydane warunki zabudowy
 przez UM w Zambrów n nr RP 6720 33 2019

Decyzja przewiduje budynkę o powierzchni zabudowy 700 m² na działkach 837, 838, 839 wraz z miejscami parkingowymi co najmniej 27-miejsc oraz drogę o komunikacji koniecznej. konieczne jest wykonanie drogi na działkach 838, 839 celem obsługi serwisowej miejskiej instalacji: kolidzacji sanitarnej, deszczowej, linii wody, napowietrznej linii średniego napięcia 15 kV. Wnioskuje o zmianę strefy z zielonej na strefę mieszkalną na działkach 838, 839. Umożliwia to sąsiedztwo zabudowy na działce 836 i 837. Na działce 839 znajduje się cegłowo-olwa budynek.

7.2. (Nieobowiązkowo) W przypadku wypełnienia, należy uzupełnić każdą z kolumn tabeli.

Szczegółowe informacje dotyczące treści pisma w odniesieniu do działek ewidencyjnych:

Lp.	7.2.1. Nazwa aktu planowania przestrzennego	7.2.2. Identyfikator działki lub działek ewidencyjnych	7.2.3. Czy teren objęty pismem obejmuje całość działki lub działek ewidencyjnych ⁷⁾	7.2.4. Treść ⁶⁾
1	<input type="checkbox"/> tak <input type="checkbox"/> nie

7.3. (Nieobowiązkowo) W przypadku wypełnienia, należy uzupełnić każdą z kolumn tabeli.

Szczegółowe informacje dotyczące działek ewidencyjnych oraz niektórych parametrów – w przypadku zaznaczenia w pkt 2: wniosku do projektu aktu (pkt 2.1), uwagi do konsultowanego projektu aktu (pkt 2.2) lub wniosku o zmianę aktu (pkt 2.3) oraz w pkt 3: planu ogólnego gminy (pkt 3.1) lub miejscowego planu zagospodarowania przestrzennego, w tym zintegrowanego planu inwestycyjnego lub miejscowego planu rewitalizacji (pkt 3.2):

Lp.	7.3.1. Nazwa planu ogólnego gminy lub miejscowego planu zagospodarowania przestrzennego	7.3.2. Identyfikator działki lub działek ewidencyjnych	7.3.3. Czy teren objęty pismem obejmuje całość działki lub działek ewidencyjnych ⁷⁾	7.3.4. Nazwa lub nazwy klasy przeznaczenia terenu (albo symbol lub symbole klasy przeznaczenia terenu) ⁸⁾	7.3.5. Maksymalny udział powierzchni zabudowy [%]	7.3.6. Maksymalna wysokość zabudowy [m]	7.3.7. Minimalny udział powierzchni biologicznie czynnej [%]
1	<input type="checkbox"/> tak <input type="checkbox"/> nie

8. OŚWIADCZENIE W SPRAWIE KORESPONDENCJI ELEKTRONICZNEJ

Wyrażam zgodę Nie wyrażam zgody

na doręczanie korespondencji w niniejszej sprawie za pomocą środków komunikacji elektronicznej w rozumieniu art. 2 pkt 5 ustawy z dnia 18 lipca 2002 r. o świadczeniu usług drogą elektroniczną (Dz. U. z 2020 r. poz. 344).

9. ZAŁĄCZNIKI

- Pełnomocnictwo do reprezentowania składającego pismo lub pełnomocnictwo do doręczeń (zgodnie z ustawą z dnia 16 listopada 2006 r. o opłacie skarbowej (Dz. U. z 2023 r. poz. 2111)) – jeżeli składający pismo działa przez pełnomocnika.
- Potwierdzenie uiszczenia opłaty skarbowej od pełnomocnictwa – jeżeli obowiązek uiszczenia takiej opłaty wynika z ustawy z dnia 16 listopada 2006 r. o opłacie skarbowej.
- (Nieobowiązkowo). Określenie granic terenu w formie graficznej w przypadku wskazania terenu objętego pismem jako części działki ewidencyjnej lub działek ewidencyjnych.
- (Nieobowiązkowo). Inne załączniki – w przypadku zaznaczenia pola należy podać nazwy załączników.⁹⁾

10. PODPIS SKŁADAJĄCEGO PISMO (PEŁNOMOCNIKA) I DATA PODPISU

Podpis powinien być czytelny. Podpis i datę podpisu umieszcza się w przypadku składania pisma w postaci papierowej.

Podpis:

Data: 12.05.2026

TRĘŚĆ do punktu nr. 7 :

Na działki 838 i 839 wydano oświadczenie o możliwości zapewnienia mediów energii elektrycznej i wody. Sąsiedztwo drogi krajowej z działką 837 na której znajduje się budynek mieszkalny poważnie utrudnia korzystanie z funkcji mieszkalnej dla czterech osób z tytułu emisji tj. przekroczonych norm hałasu, drgań od komunikacji aut ciężarowych i smogu.

Do pisma dołączają załączniki



Załącznik nr. 3

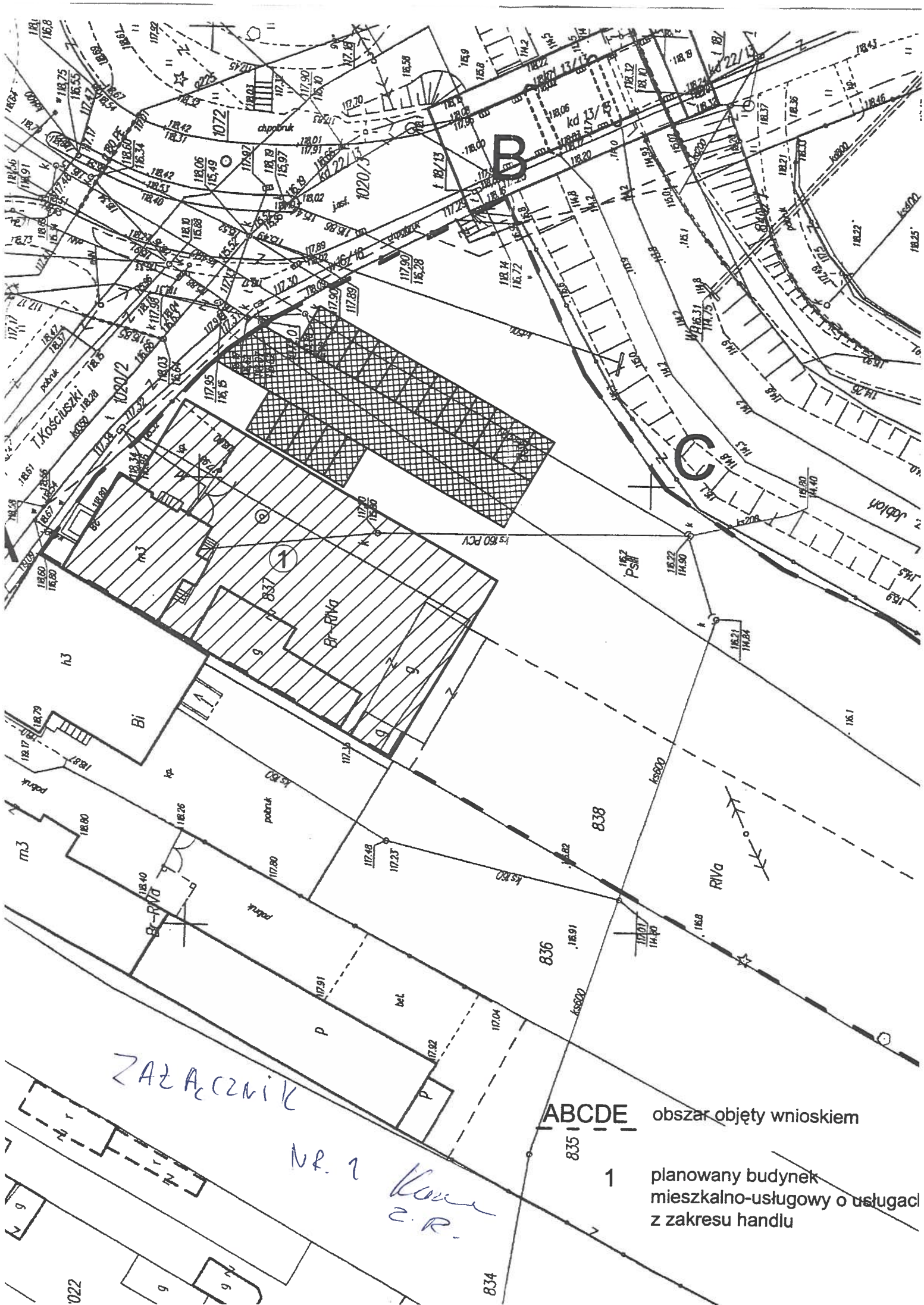

Załącznik

Nr. 1

Kom. C.R.

ABCDE

obszar objęty wnioskiem

1

planowany budynek
mieszkalno-usługowy o usługach
z zakresu handlu

022

834

835

836

838

RVA

Bi

1

B

C

2. Jasion

181, 182, 183, 184, 185, 186, 187, 188, 189, 190, 191, 192, 193, 194, 195, 196, 197, 198, 199, 200, 201, 202, 203, 204, 205, 206, 207, 208, 209, 210, 211, 212, 213, 214, 215, 216, 217, 218, 219, 220, 221, 222, 223, 224, 225, 226, 227, 228, 229, 230, 231, 232, 233, 234, 235, 236, 237, 238, 239, 240, 241, 242, 243, 244, 245, 246, 247, 248, 249, 250, 251, 252, 253, 254, 255, 256, 257, 258, 259, 260, 261, 262, 263, 264, 265, 266, 267, 268, 269, 270, 271, 272, 273, 274, 275, 276, 277, 278, 279, 280, 281, 282, 283, 284, 285, 286, 287, 288, 289, 290, 291, 292, 293, 294, 295, 296, 297, 298, 299, 300, 301, 302, 303, 304, 305, 306, 307, 308, 309, 310, 311, 312, 313, 314, 315, 316, 317, 318, 319, 320, 321, 322, 323, 324, 325, 326, 327, 328, 329, 330, 331, 332, 333, 334, 335, 336, 337, 338, 339, 340, 341, 342, 343, 344, 345, 346, 347, 348, 349, 350, 351, 352, 353, 354, 355, 356, 357, 358, 359, 360, 361, 362, 363, 364, 365, 366, 367, 368, 369, 370, 371, 372, 373, 374, 375, 376, 377, 378, 379, 380, 381, 382, 383, 384, 385, 386, 387, 388, 389, 390, 391, 392, 393, 394, 395, 396, 397, 398, 399, 400, 401, 402, 403, 404, 405, 406, 407, 408, 409, 410, 411, 412, 413, 414, 415, 416, 417, 418, 419, 420, 421, 422, 423, 424, 425, 426, 427, 428, 429, 430, 431, 432, 433, 434, 435, 436, 437, 438, 439, 440, 441, 442, 443, 444, 445, 446, 447, 448, 449, 450, 451, 452, 453, 454, 455, 456, 457, 458, 459, 460, 461, 462, 463, 464, 465, 466, 467, 468, 469, 470, 471, 472, 473, 474, 475, 476, 477, 478, 479, 480, 481, 482, 483, 484, 485, 486, 487, 488, 489, 490, 491, 492, 493, 494, 495, 496, 497, 498, 499, 500, 501, 502, 503, 504, 505, 506, 507, 508, 509, 510, 511, 512, 513, 514, 515, 516, 517, 518, 519, 520, 521, 522, 523, 524, 525, 526, 527, 528, 529, 530, 531, 532, 533, 534, 535, 536, 537, 538, 539, 540, 541, 542, 543, 544, 545, 546, 547, 548, 549, 550, 551, 552, 553, 554, 555, 556, 557, 558, 559, 560, 561, 562, 563, 564, 565, 566, 567, 568, 569, 570, 571, 572, 573, 574, 575, 576, 577, 578, 579, 580, 581, 582, 583, 584, 585, 586, 587, 588, 589, 590, 591, 592, 593, 594, 595, 596, 597, 598, 599, 600, 601, 602, 603, 604, 605, 606, 607, 608, 609, 610, 611, 612, 613, 614, 615, 616, 617, 618, 619, 620, 621, 622, 623, 624, 625, 626, 627, 628, 629, 630, 631, 632, 633, 634, 635, 636, 637, 638, 639, 640, 641, 642, 643, 644, 645, 646, 647, 648, 649, 650, 651, 652, 653, 654, 655, 656, 657, 658, 659, 660, 661, 662, 663, 664, 665, 666, 667, 668, 669, 670, 671, 672, 673, 674, 675, 676, 677, 678, 679, 680, 681, 682, 683, 684, 685, 686, 687, 688, 689, 690, 691, 692, 693, 694, 695, 696, 697, 698, 699, 700, 701, 702, 703, 704, 705, 706, 707, 708, 709, 710, 711, 712, 713, 714, 715, 716, 717, 718, 719, 720, 721, 722, 723, 724, 725, 726, 727, 728, 729, 730, 731, 732, 733, 734, 735, 736, 737, 738, 739, 740, 741, 742, 743, 744, 745, 746, 747, 748, 749, 750, 751, 752, 753, 754, 755, 756, 757, 758, 759, 760, 761, 762, 763, 764, 765, 766, 767, 768, 769, 770, 771, 772, 773, 774, 775, 776, 777, 778, 779, 780, 781, 782, 783, 784, 785, 786, 787, 788, 789, 790, 791, 792, 793, 794, 795, 796, 797, 798, 799, 800, 801, 802, 803, 804, 805, 806, 807, 808, 809, 810, 811, 812, 813, 814, 815, 816, 817, 818, 819, 820, 821, 822, 823, 824, 825, 826, 827, 828, 829, 830, 831, 832, 833, 834, 835, 836, 837, 838, 839, 840, 841, 842, 843, 844, 845, 846, 847, 848, 849, 850, 851, 852, 853, 854, 855, 856, 857, 858, 859, 860, 861, 862, 863, 864, 865, 866, 867, 868, 869, 870, 871, 872, 873, 874, 875, 876, 877, 878, 879, 880, 881, 882, 883, 884, 885, 886, 887, 888, 889, 890, 891, 892, 893, 894, 895, 896, 897, 898, 899, 900, 901, 902, 903, 904, 905, 906, 907, 908, 909, 910, 911, 912, 913, 914, 915, 916, 917, 918, 919, 920, 921, 922, 923, 924, 925, 926, 927, 928, 929, 930, 931, 932, 933, 934, 935, 936, 937, 938, 939, 940, 941, 942, 943, 944, 945, 946, 947, 948, 949, 950, 951, 952, 953, 954, 955, 956, 957, 958, 959, 960, 961, 962, 963, 964, 965, 966, 967, 968, 969, 970, 971, 972, 973, 974, 975, 976, 977, 978, 979, 980, 981, 982, 983, 984, 985, 986, 987, 988, 989, 990, 991, 992, 993, 994, 995, 996, 997, 998, 999, 1000

KOPIA MAPY ZASADNICZEJ

skala 1:500

obręb m. Zambrów
gm/ul Kościuszki
powiat zambrowski
woj. podlaskie
arkusz nr 7.190.31.08.3.3
m3

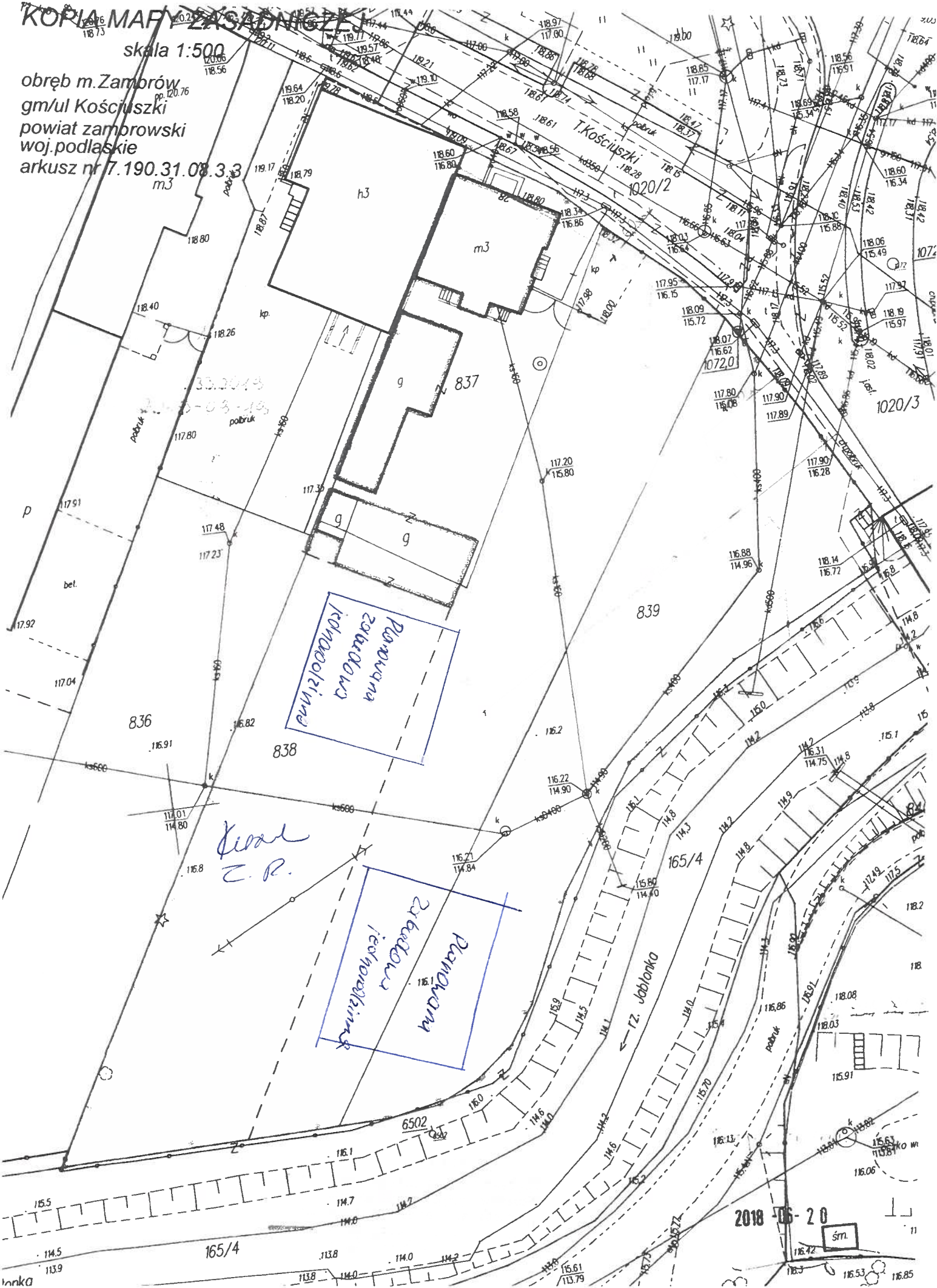

33.2049
03-13
polbruk

Planowana
zabudowa
technopoliterna

Kanal
C.P.

Planowana
zabudowa
technopoliterna

2018-06-20

sm

¹⁾ Można zaznaczyć więcej niż jedno pole. W ramach jednego pisma można wybrać tylko te akty, w przypadku których pismo będzie wysyłane do tego samego organu wskazanego w pkt 1. W przypadku gdy treść wniosku lub uwagi związana jest z dokumentem powiązany z aktem planowania przestrzennego (np. sporządzanej w toku procedowania aktu, w ramach strategicznej oceny oddziaływania na środowisko, prognozy oddziaływania na środowisko), należy w pkt 3 wybrać rodzaj aktu planowania przestrzennego, którego ten dokument dotyczy, po czym wprowadzić treść wniosku lub uwagi w pkt 7.1 lub 7.2.

²⁾ Nie dotyczy planu zagospodarowania przestrzennego województwa.

³⁾ Nie dotyczy planu zagospodarowania przestrzennego województwa i audytu krajobrazowego.

⁴⁾ W pkt 4 należy podać adres zamieszkania albo siedziby składającego pismo. W przypadku wypełnienia pkt 5 podaje się adres do korespondencji składającego pismo, jeżeli jest inny niż adres podany w pkt 4. W przypadku wypełnienia pkt 6 podaje się adres zamieszkania albo siedziby pełnomocnika. W przypadku większej liczby składających pismo lub pełnomocników dane kolejnych składających pismo lub pełnomocników dodaje się w formularzu albo zamieszcza na osobnych stronach i dołącza do formularza.

⁵⁾ Adres skrytki ePUAP lub adres do doręczeń elektronicznych wskazuje się w przypadku wyrażenia zgody na doręczanie korespondencji za pomocą środków komunikacji elektronicznej, z zastrzeżeniem przypadków, w których organ, zgodnie z przepisami ustawy z dnia 18 listopada 2020 r. o doręczeniach elektronicznych (Dz. U. z 2023 r. poz. 285, z późn. zm.), ma obowiązek doręczenia korespondencji na adres do doręczeń elektronicznych.

⁶⁾ Maksymalna liczba znaków w pkt 7.1, wynosi 1000, natomiast w przypadku pkt 7.2.4, wartość ta odnosi się do pojedynczego wiersza. W przypadku potrzeby dodatkowego uzasadnienia, które wykracza poza wskazany limit znaków, uzasadnienie zamieszcza się na osobnych stronach i dołącza do formularza. W przypadku większej liczby wierszy w pkt 7.2.4, kolejne wiersze dodaje się w formularzu albo zamieszcza na osobnych stronach i dołącza do formularza.

⁷⁾ W przypadku zaznaczenia pola „nie” (wskazania terenu objętego pismem jako części działki ewidencyjnej lub działek ewidencyjnych) można dodać załącznik z określeniem granic terenu w formie graficznej.

⁸⁾ Podaje się nazwę lub symbol klasy przeznaczenia terenu zgodnie ze standardami określonymi w przepisach wykonawczych wydanych na podstawie art. 16 ust. 2 ustawy z dnia 27 marca 2003 r. o planowaniu i zagospodarowaniu przestrzennym (Dz. U. z 2023 r. poz. 977, z późn. zm.).

⁹⁾ W przypadku dołączenia do pisma załączników zawierających dane osobowe, inne niż wymienione w pkt 4, 5 i 6, załączniki te należy zanonimizować, tj. ukryć dane osobowe.

KLAUZULA INFORMACYJNA
dotycząca przetwarzania danych osobowych w związku z procedurą sporządzenia
aktu planowania przestrzennego

1. Zgodnie z art. 13 ust. 1 i ust. 2 ogólnego rozporządzenia o ochronie danych osobowych z dnia 27 kwietnia 2016 r., informujemy Panią/Pana o sposobie i celu, w jakim przetwarzamy Pani/Pana dane osobowe, a także o przysługujących Pani/Panu prawach, wynikających z regulacji o ochronie danych osobowych.
2. Administratorem Pani/Pana danych osobowych przetwarzanych w Urzędzie Miasta i Gminy Nowe Miasto jest Burmistrz Miasta i Gminy Nowe Miasto, działający w imieniu Miasta i Gminy Nowe Miasto (dane adresowe: 09-120 Nowe Miasto, ul. Apteczna 8).
3. Kontakt z Inspektorem Ochrony Danych Osobowych możliwy jest za pośrednictwem poczty elektronicznej (adres e-mail: iod@ugnowemiasto.pl), pisemnie na adres: Urząd Miasta i Gminy Nowe Miasto, ul. Apteczna 8, 09-120 Nowe Miasto lub osobiście w siedzibie Urzędu.
4. Administrator przetwarza Pani/Pana dane osobowe na podstawie obowiązujących przepisów prawa, zawartych umów oraz na podstawie udzielonej zgody.
5. Pani/Pana dane osobowe przetwarzane będą w celu wypełnienia obowiązków ustawowych ciążyących na Administratorze (art. 6 ust. 1 lit c RODO), jakimi są w tym przypadku obowiązki określone w art. 13i i art. 17 ustawy z dnia 27 marca 2003 roku o planowaniu i zagospodarowaniu przestrzennym (t.j. Dz. U. z 2024 r. poz. 1130).
6. W związku z przetwarzaniem danych w celach, o których mowa w pkt 4 odbiorcami Pani/Pana danych osobowych mogą być organy władzy publicznej oraz podmioty wykonujące zadania publiczne lub działające na zlecenie organów władzy publicznej, w zakresie i w celach, które wynikają z przepisów powszechnie obowiązującego prawa oraz inne podmioty, które na podstawie stosownych umów podpisanych z Gminą Nowe Miasto przetwarzają dane osobowe, dla których Administratorem jest Burmistrz Miasta i Gminy Nowe Miasto.
7. Pani/Pana dane osobowe będą przechowywane przez okres wynikający z zasad określonych w Rozporządzeniu z dnia 18 stycznia 2011 roku w sprawie instrukcji kancelaryjnej, jednolitych rzeczowych wykazów akt oraz instrukcji w sprawie organizacji i zakresu działania archiwów zakładowych.
8. W związku z przetwarzaniem Pani/Pana danych osobowych, w określonych przypadkach przysługuje Pani/Panu prawo do dostępu do danych osobowych, ich sprostowania, usunięcia lub ograniczenia przetwarzania, wniesienia sprzeciwu wobec przetwarzania, a także prawo do przenoszenia danych.
9. Podanie przez Panią/Pana danych osobowych jest obowiązkowe, w sytuacji, gdy przesłankę przetwarzania danych osobowych stanowi przepis prawa lub zawarta między stronami umowa, a w pozostałym zakresie przetwarzanie Pani/Pana danych osobowych odbywa się na podstawie Pani/Pana dobrowolnej zgody.
10. W przypadku powzięcia informacji o niezgodnym z prawem przetwarzaniu przez Administratora Pani/Pana danych osobowych, przysługuje Pani/Panu prawo wniesienia skargi do organu nadzorczego właściwego w sprawach ochrony danych osobowych. (Prezesa Urzędu Ochrony Danych Osobowych).
11. Pani/Pana dane nie trafiają do państwa trzeciego lub organizacji międzynarodowej oraz nie będą przetwarzane w sposób zautomatyzowany i nie będą profilowane.
12. Szczegółowe informacje na temat ochrony Pani/Pana danych osobowych, a także przysługujących z tego tytułu praw, znajdzie Pani/Pan w Biuletynie Informacji Publicznej Urzędu Miasta i Gminy Nowe Miasto w zakładce: OCHRONA DANYCH OSOBOWYCH (RODO) (<https://bipnowemiasto.pl/wiadomosci/16114/wiadomosc/644186/>).

38

Pismo dotyczące aktu planowania przestrz.

UM Zambrow



RPW/2334/2026

Data: 2026-05-12

1. ORGAN, DO KTÓREGO JEST SKŁADANE PISMO

Nazwa: Burmistrza Miasta Zambrow

2. RODZAJ PISMA¹⁾

- 2.1. wniosek do projektu aktu 2.2. uwaga do konsultowanego projektu aktu²⁾
 2.3. wniosek o zmianę aktu³⁾ 2.4. wniosek o sporządzenie aktu³⁾

3. RODZAJ AKTU PLANOWANIA PRZESTRZENNEGO¹⁾

- 3.1. plan ogólny gminy
 3.2. miejscowy plan zagospodarowania przestrzennego, w tym zintegrowany plan inwestycyjny lub miejscowy plan rewitalizacji
 3.3. uchwała ustalająca zasady i warunki sytuowania obiektów małej architektury, tablic reklamowych i urządzeń reklamowych oraz ogrodzeń, ich gabaryty, standardy jakościowe oraz rodzaje materiałów budowlanych, z jakich mogą być wykonane
 3.4. audyt krajobrazowy
 3.5. plan zagospodarowania przestrzennego województwa

4. DANE SKŁADAJĄCEGO PISMO⁴⁾

Imię i nazwisko lub nazwa: [REDACTED]

Kraj: Polska Województwo: Śląskie

Powiat: Katowice Gmina: Katowice

Ulica: [REDACTED] Nr domu: [REDACTED] Nr lokalu:

Miejscowość: Katowice Kod pocztowy: 40-154

E-mail (w przypadku gdy składający pismo posiada adres e-mail): [REDACTED]

Nr tel. (nieobowiązkowo): [REDACTED]

Adres skrytki ePUAP lub adres do doręczeń elektronicznych⁵⁾: [REDACTED]

4.1. Czy składający pismo jest właścicielem lub użytkownikiem wieczystym nieruchomości objętej wnioskiem lub uwagą?

- tak nie

5. ADRES DO KORESPONDENCJI SKŁADAJĄCEGO PISMO⁴⁾

(Nieobowiązkowo)

Kraj: Województwo:

Powiat: Gmina:

Ulica: Nr domu: Nr lokalu:

Miejscowość: Kod pocztowy:

6. DANE PEŁNOMOCNIKA⁴⁾

(Nieobowiązkowo)

- pełnomocnik pełnomocnik do doręczeń

Imię i nazwisko:

Kraj: Województwo:

Powiat: Gmina:

Ulica: Nr domu: Nr lokalu:

Miejscowość: Kod pocztowy:

E-mail (w przypadku gdy pełnomocnik posiada adres e-mail):

Nr tel. (nieobowiązkowo):

Adres skrytki ePUAP lub adres do doręczeń elektronicznych⁵⁾:



7. TREŚĆ PISMA

7.1. Treść⁶⁾ Wnoszę o objęcie całej działki przeznaczeniem SU – strefa usługowa, a także o dostosowanie parametrów zabudowy zgodnie z pkt 7.3 projektu planu ogólnego gminy.

Obowiązujące zapisy miejscowego planu zagospodarowania przestrzennego obejmują całą działkę, bez wydzielenia strefy zieleni rekreacyjnej, w związku z czym zasadnie jest objęcie całego terenu wskazanym przeznaczeniem usługowym. Teren bezpośrednio sąsiaduje z parkiem handlowym, co stwarza możliwość rozszerzenia i uzupełnienia istniejącej funkcji usługowej.

Aktualne ustalenia miejscowego planu dopuszczają realizację budynku parterowego o maksymalnej powierzchni zabudowy do 70%, co wynika z określonego wskaźnika intensywności zabudowy na poziomie 0,2–0,7. Jednocześnie minimalny udział powierzchni biologicznie czynnej dla zabudowy usługowej wynosi nie mniej niż 20%.

7.2. (Nieobowiązkowo) W przypadku wypełnienia, należy uzupełnić każdą z kolumn tabeli.

Szczegółowe informacje dotyczące treści pisma w odniesieniu do działek ewidencyjnych:

Lp.	7.2.1. Nazwa aktu planowania przestrzennego	7.2.2. Identyfikator działki lub działek ewidencyjnych	7.2.3. Czy teren objęty pismem obejmuje całość działki lub działek ewidencyjnych ⁷⁾	7.2.4. Treść ⁶⁾
1	Plan Ogólny Miasta Zambrów	201401_1.0001.1046/17	<input checked="" type="checkbox"/> tak <input type="checkbox"/> nie	Jak wyżej (punkt 7.1.)

7.3. (Nieobowiązkowo) W przypadku wypełnienia, należy uzupełnić każdą z kolumn tabeli.

Szczegółowe informacje dotyczące działek ewidencyjnych oraz niektórych parametrów – w przypadku zaznaczenia w pkt 2: wniosku do projektu aktu (pkt 2.1), uwagi do konsultowanego projektu aktu (pkt 2.2) lub wniosku o zmianę aktu (pkt 2.3) oraz w pkt 3: planu ogólnego gminy (pkt 3.1) lub miejscowego planu zagospodarowania przestrzennego, w tym zintegrowanego planu inwestycyjnego lub miejscowego planu rewitalizacji (pkt 3.2):

Lp.	7.3.1. Nazwa planu ogólnego gminy lub miejscowego planu zagospodarowania przestrzennego	7.3.2. Identyfikator działki lub działek ewidencyjnych	7.3.3. Czy teren objęty pismem obejmuje całość działki lub działek ewidencyjnych ⁷⁾	7.3.4. Nazwa lub nazwy klasy przeznaczenia terenu (albo symbol lub symbole klasy przeznaczenia terenu) ⁸⁾	7.3.5. Maksymalny udział powierzchni zabudowy [%]	7.3.6. Maksymalna wysokość zabudowy [m]	7.3.7. Minimalny udział powierzchni biologicznie czynnej [%]
1	Plan Ogólny Miasta Zambrów	201401_1.0001.1046/17	<input checked="" type="checkbox"/> tak <input type="checkbox"/> nie	SU – Strefa usługowa	70%	12m	20%

8. OŚWIADCZENIE W SPRAWIE KORESPONDENCJI ELEKTRONICZNEJ

Wyrażam zgodę Nie wyrażam zgody

na doręczanie korespondencji w niniejszej sprawie za pomocą środków komunikacji elektronicznej w rozumieniu art. 2 pkt 5 ustawy z dnia 18 lipca 2002 r. o świadczeniu usług drogą elektroniczną (Dz. U. z 2020 r. poz. 344).

9. ZAŁĄCZNIKI

- Pełnomocnictwo do reprezentowania składającego pismo lub pełnomocnictwo do doręczeń (zgodnie z ustawą z dnia 16 listopada 2006 r. o opłacie skarbowej (Dz. U. z 2023 r. poz. 2111)) – jeżeli składający pismo działa przez pełnomocnika.
- Potwierdzenie uiszczenia opłaty skarbowej od pełnomocnictwa – jeżeli obowiązek uiszczenia takiej opłaty wynika z ustawy z dnia 16 listopada 2006 r. o opłacie skarbowej.
- (Nieobowiązkowo). Określenie granic terenu w formie graficznej w przypadku wskazania terenu objętego pismem jako części działki ewidencyjnej lub działek ewidencyjnych.
- (Nieobowiązkowo). Inne załączniki – w przypadku zaznaczenia pola należy podać nazwy załączników.⁹⁾

10. PODPIS SKŁADAJĄCEGO PISMO (PEŁNOMOCNIKA) I DATA PODPISU

Podpis powinien być czytelny. Podpis i datę podpisu umieszcza się w przypadku składania pisma w postaci papierowej.

Podpis: .

5.05.11 10:32:16

¹⁾ Można zaznaczyć więcej niż jedno pole. W ramach jednego pisma można wybrać tylko te akty, w przypadku których pismo będzie wysyłane do tego samego organu wskazanego w pkt 1. W przypadku gdy treść wniosku lub uwagi związana jest z dokumentem powiązany z aktem planowania przestrzennego (np. sporządzanej w toku procedowania aktu, w ramach strategicznej oceny oddziaływania na środowisko, prognozy oddziaływania na środowisko), należy w pkt 3 wybrać rodzaj aktu planowania przestrzennego, którego ten dokument dotyczy, po czym wprowadzić treść wniosku lub uwagi w pkt 7.1 lub 7.2.

²⁾ Nie dotyczy planu zagospodarowania przestrzennego województwa.

³⁾ Nie dotyczy planu zagospodarowania przestrzennego województwa i audytu krajobrazowego.

⁴⁾ W pkt 4 należy podać adres zamieszkania albo siedziby składającego pismo. W przypadku wypełnienia pkt 5 podaje się adres do korespondencji składającego pismo, jeżeli jest inny niż adres podany w pkt 4. W przypadku wypełnienia pkt 6 podaje się adres zamieszkania albo siedziby pełnomocnika. W przypadku większej liczby składających pismo lub pełnomocników dane kolejnych składających pismo lub pełnomocników dodaje się w formularzu albo zamieszcza na osobnych stronach i dołącza do formularza.

⁵⁾ Adres skrytki ePUAP lub adres do doręczeń elektronicznych wskazuje się w przypadku wyrażenia zgody na doręczanie korespondencji za pomocą środków komunikacji elektronicznej, z zastrzeżeniem przypadków, w których organ, zgodnie z przepisami ustawy z dnia 18 listopada 2020 r. o doręczeniach elektronicznych (Dz. U. z 2023 r. poz. 285, z późn. zm.), ma obowiązek doręczenia korespondencji na adres do doręczeń elektronicznych.

⁶⁾ Maksymalna liczba znaków w pkt 7.1. wynosi 1000, natomiast w przypadku pkt 7.2.4. wartość ta odnosi się do pojedynczego wiersza. W przypadku potrzeby dodatkowego uzasadnienia, które wykracza poza wskazany limit znaków, uzasadnienie zamieszcza się na osobnych stronach i dołącza do formularza. W przypadku większej liczby wierszy w pkt 7.2.4. kolejne wiersze dodaje się w formularzu albo zamieszcza na osobnych stronach i dołącza do formularza.

⁷⁾ W przypadku zaznaczenia pola „nie” (wskazania terenu objętego pismem jako części działki ewidencyjnej lub działek ewidencyjnych) można dodać załącznik z określeniem granic terenu w formie graficznej.

⁸⁾ Podaje się nazwę lub symbol klasy przeznaczenia terenu zgodnie ze standardami określonymi w przepisach wykonawczych wydanych na podstawie art. 16 ust. 2 ustawy z dnia 27 marca 2003 r. o planowaniu i zagospodarowaniu przestrzennym (Dz. U. z 2023 r. poz. 977, z późn. zm.).

⁹⁾ W przypadku dołączenia do pisma załączników zawierających dane osobowe, inne niż wymienione w pkt 4, 5 i 6, załączniki te należy zanonimizować, tj. ukryć dane osobowe.

Pismo dotyczące aktu planowania przestrzennego

1. ORGAN, DO KTÓREGO JEST SKŁADANE PISMO

Nazwa: **BURMISTRZ MIASTA ZAMBROW**

2. RODZAJ PISMA¹⁾

- 2.1. wniosek do projektu aktu x 2.2. uwaga do konsultowanego projektu aktu²⁾ **2026 -05- 13**
 2.3. wniosek o zmianę aktu³⁾ 2.4. wniosek o sporządzenie aktu³⁾

3. RODZAJ AKTU PLANOWANIA PRZESTRZENNEGO¹⁾

- x 3.1. plan ogólny gminy
 3.2. miejscowy plan zagospodarowania przestrzennego, w tym zintegrowany plan inwestycyjny lub miejscowy plan rewitalizacji
 3.3. uchwała ustalająca zasady i warunki sytuowania obiektów małej architektury, tablic reklamowych i urządzeń reklamowych oraz ogrodzeń, ich gabaryty, standardy jakościowe oraz rodzaje materiałów budowlanych, z jakich mogą być wykonane
 3.4. audyt krajobrazowy
 3.5. plan zagospodarowania przestrzennego województwa

4. DANE SKŁADAJĄCEGO PISMO⁴⁾

Imię i nazwisko lub nazwa:
 Kraj: **POLSKA** Województwo: **PODLASKIE**
 Powiat: **ZAMBROWSKI** Gmina: **M. ZAMBROW**
 Ulica: Nr domu: Nr lokalu:
 Miejscowość: **ZAMBROW** Kod pocztowy: **18-300**
 E-mail (w przypadku gdy składający pismo posiada adres e-mail):
 Nr tel. (nieobowiązkowo):
 Adres skrytki ePUAP lub adres do doręczeń elektronicznych⁵⁾:

4.1. Czy składający pismo jest właścicielem lub użytkownikiem wieczystym nieruchomości objętej wnioskiem lub uwagą?

x tak nie

5. ADRES DO KORESPONDENCJI SKŁADAJĄCEGO PISMO⁴⁾

(Nieobowiązkowo)

Kraj: Województwo:
 Powiat: Gmina:
 Ulica: Nr domu: Nr lokalu:
 Miejscowość: Kod pocztowy:

6. DANE PEŁNOMOCNIKA⁴⁾

(Nieobowiązkowo)

pełnomocnik pełnomocnik do doręczeń

Imię i nazwisko:
 Kraj: Województwo:
 Powiat: Gmina:
 Ulica: Nr domu: Nr lokalu:
 Miejscowość: Kod pocztowy:
 E-mail (w przypadku gdy pełnomocnik posiada adres e-mail):
 Nr tel. (nieobowiązkowo):
 Adres skrytki ePUAP lub adres do doręczeń elektronicznych⁵⁾:

7. TREŚĆ PISMA

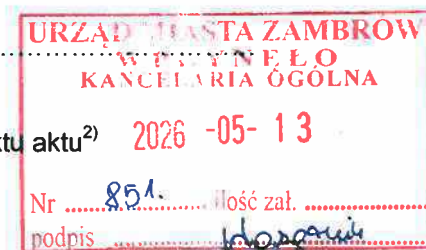

7.1. Treść⁶⁾... **Składam wniosek o uwzględnienie w planie ogólnym strefy wielofunkcyjnej z zabudową mieszkaniową jednorodzinną na części działek nr 1075 i 1076 zlokalizowanych w Zambrowie. Teren objęty wnioskiem znajduje się w sąsiedztwie istniejącej zabudowy mieszkaniowej jednorodzinnej oraz posiada cechy kontynuacji funkcji. Planowana funkcja będzie stanowiła uzupełnienie istniejącej struktury zabudowy i nie naruszy ładu przestrzennego. Dodatkowo na ww. działki została wydana decyzja o środowiskowych uwarunkowaniach GK.6220.4.2025 z dn. 26.09.2025r. dla przedsięwzięcia polegającego na budowie budynków mieszkalnych jednorodzinnych i budynków gospodarczo-garażowych w zabudowie mieszkaniowej jednorodzinnej.**

7.2.(Nieobowiązkowo)W przypadku wypełnienia, należy uzupełnić każdą z kolumn tabeli.

Szczegółowe informacje dotyczące treści pisma w odniesieniu dodziałek ewidencyjnych:

Lp.	7.2.1. Nazwa aktu planowania przestrzennego	7.2.2.Identyfikator or działki lub działek ewidencyjnych	7.2.3.Czy teren objęty pismem obejmuje całość działki lub działek ewidencyjnych ⁷⁾	7.2.4. Treść ⁶⁾
1	<input type="checkbox"/> tak <input type="checkbox"/> nie

7.3.(Nieobowiązkowo)W przypadku wypełnienia, należy uzupełnić każdą z kolumn tabeli.

Szczegółowe informacje dotyczące działek ewidencyjnych oraz niektórych parametrów – w przypadku zaznaczenia w pkt 2: wniosku do projektu aktu (pkt 2.1), uwagi do konsultowanego projektu aktu (pkt 2.2) lub wniosku o zmianę aktu (pkt 2.3) oraz w pkt 3: planu ogólnego gminy (pkt 3.1) lub miejscowego planu zagospodarowania przestrzennego, w tym zintegrowanego planu inwestycyjnego lub miejscowego planu rewitalizacji (pkt 3.2):

Lp.	7.3.1. Nazwa planu ogólnego gminy lub miejscowego planu zagospodarowania przestrzennego	7.3.2. Identyfikator działki lub działek ewidencyjnych	7.3.3. Czy teren objęty pismem obejmuje całość działki lub działek ewidencyjnych ⁷⁾	7.3.4. Nazwa lub nazwy klasy przeznaczenia terenu (albo symbol lub symbole klasy przeznaczenia terenu) ⁸⁾	7.3.5.Maksymalny udział powierzchni zabudowy [%]	7.3.6.Maksymalna wysokość zabudowy [m]	7.3.7.Minimalny udział powierzchni biologicznie czynnej [%]
1	<input type="checkbox"/> tak <input type="checkbox"/> nie

8. OŚWIADCZENIE W SPRAWIE KORESPONDENCJI ELEKTRONICZNEJ

Wyrażam zgodę Nie wyrażam zgody

na doręczanie korespondencji w niniejszej sprawie za pomocą środków komunikacji elektronicznej w rozumieniu art. 2 pkt 5 ustawy z dnia 18 lipca 2002 r. o świadczeniu usług drogą elektroniczną (Dz.U. z 2020 r. poz. 344).

9. ZAŁĄCZNIKI

- Pełnomocnictwo do reprezentowania składającego pismolub pełnomocnictwo do doręczeń (zgodnie z ustawą z dnia 16 listopada 2006 r. o opłacie skarbowej (Dz. U. z 2023 r. poz. 2111)) – jeżeli składający pismodziła przez pełnomocnika.
- Potwierdzenie uiszczenia opłaty skarbowej od pełnomocnictwa– jeżeli obowiązek uiszczenia takiej opłaty wynika z ustawy z dnia 16 listopada 2006 r. o opłacie skarbowej.
- (Nieobowiązkowo). Określenie granic terenu w formie graficznej w przypadku wskazania terenu objętego pismem jako części działki ewidencyjnej lub działek ewidencyjnych.
- (Nieobowiązkowo). Inne załączniki – w przypadku zaznaczenia pola należy podać nazwy załączników.⁹⁾
.....

10. PODPIS SKŁADAJĄCEGO PISMO(PEŁNOMOCNIKA) I DATA PODPISU

Podpis powinien być czytelny. Podpis i datę podpisu umieszcza się w przypadku składania pisma w postaci papierowej.

Podpis: Data:

¹⁾Można zaznaczyć więcej niż jedno pole. W ramach jednego pisma można wybrać tylko te akty, w przypadku których pismo będzie wysyłane do tego samego organu wskazanego w pkt 1. W przypadku gdy treść wniosku lub uwagi związana jest z dokumentem powiązany z aktem planowania przestrzennego (np. sporządzanej w toku procedowania aktu, w ramach strategicznej oceny oddziaływania na środowisko, prognozy oddziaływania na środowisko), należy w pkt 3 wybrać rodzaj aktu planowania przestrzennego, którego ten dokument dotyczy, po czym wprowadzić treść wniosku lub uwagi w pkt 7.1 lub 7.2.

²⁾Nie dotyczy planu zagospodarowania przestrzennego województwa.

³⁾Nie dotyczy planu zagospodarowania przestrzennego województwa i audytu krajobrazowego.

⁴⁾W pkt 4 należy podać adres zamieszkania albo siedzibyskładającego pismo. W przypadku wypełnienia pkt 5 podaje się adres do korespondencji składającego pismo, jeżeli jest inny niż adres podany w pkt 4.W przypadku wypełnienia pkt 6 podaje się adres zamieszkania albo siedziby pełnomocnika. W przypadku większej liczby składających pismo lub pełnomocników dane kolejnych składających pismo lub pełnomocników dodaje się w formularzu albo zamieszcza na osobnych stronach i dołącza do formularza.

⁵⁾Adres skrytki ePUAP lub adres do doręczeń elektronicznych wskazuje się w przypadku wyrażenia zgody na doręczanie korespondencji za pomocą środków komunikacji elektronicznej, z zastrzeżeniem przypadków, w których organ, zgodnie z przepisami ustawy z dnia 18 listopada 2020 r. o doręczeniach elektronicznych (Dz. U.z 2023 r. poz. 285, z późn. zm.), ma obowiązek doręczenia korespondencji na adres do doręczeń elektronicznych.

⁶⁾Maksymalna liczba znaków w pkt 7.1. wynosi 1000, natomiast w przypadku pkt 7.2.4. wartość ta odnosi się do pojedynczegowiersza. W przypadku potrzeby dodatkowego uzasadnienia, które wykracza poza wskazany limit znaków,uzasadnienie zamieszcza się na osobnych stronach i dołącza do formularza. W przypadku większej liczby wierszy w pkt 7.2.4. kolejne wiersze dodaje się w formularzu albo zamieszcza na osobnych stronach i dołącza do formularza.

⁷⁾W przypadku zaznaczenia pola „nie” (wskazania terenu objętego pismem jako części działki ewidencyjnej lub działek ewidencyjnych)można dodać załącznik z określeniem granic terenu w formie graficznej.

⁸⁾Podaje się nazwę lub symbol klasy przeznaczenia terenu zgodnie ze standardami określonymi w przepisach wykonawczych wydanych na podstawie art. 16 ust. 2 ustawy z dnia 27 marca 2003 r. o planowaniu i zagospodarowaniu przestrzennym(Dz. U. z 2023 r. poz. 977, z późn. zm.).

⁹⁾ W przypadku dołączenia do pisma załączników zawierających dane osobowe, inne niż wymienione w pkt 4, 5 i 6, załączniki te należy zanonimizować, tj. ukryć dane osobowe.

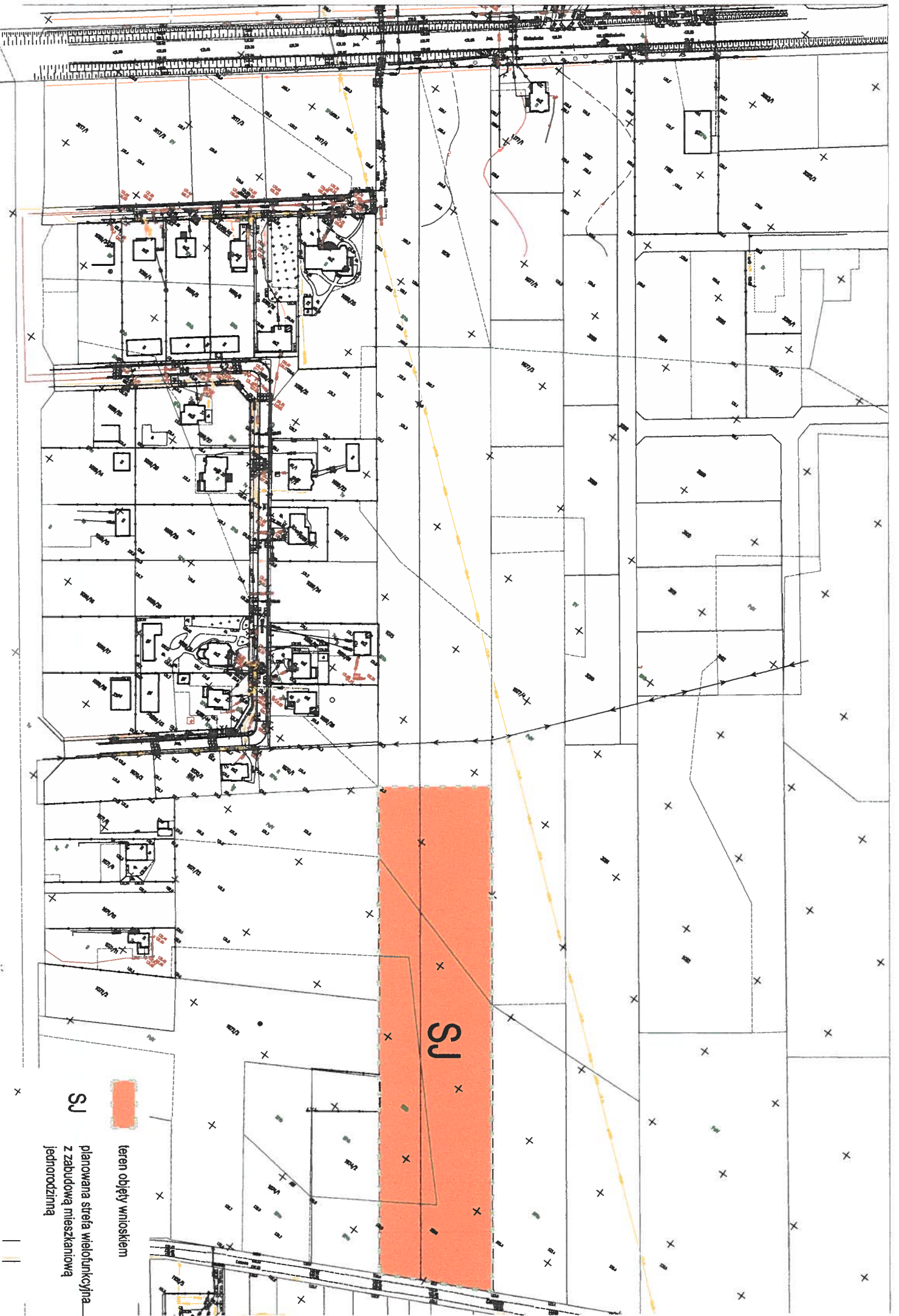

SJ  teren objęty wnioskiem
planowana straża wielofunkcyjna
z zabudową mieszkaniową
jednorodzinną

Pismo dotyczące aktu planowania przestrzennego

1. ORGAN, DO KTÓREGO JEST SKŁADANE PISMO

Nazwa: **BURMISTRZ MIASTA ZAMBRÓW**

2. RODZAJ PISMA¹⁾

- 2.1. wniosek do projektu aktu x 2.2. uwaga do konsultowanego projektu aktu²⁾
 2.3. wniosek o zmianę aktu³⁾ 2.4. wniosek o sporządzenie aktu³⁾

3. RODZAJ AKTU PLANOWANIA PRZESTRZENNEGO¹⁾

- x 3.1. plan ogólny gminy
 3.2. miejscowy plan zagospodarowania przestrzennego, w tym zintegrowany plan inwestycyjny lub miejscowy plan rewitalizacji
 3.3. uchwała ustalająca zasady i warunki sytuowania obiektów małej architektury, tablic reklamowych i urządzeń reklamowych oraz ogrodzeń, ich gabaryty, standardy jakościowe oraz rodzaje materiałów budowlanych, z jakich mogą być wykonane
 3.4. audyt krajobrazowy
 3.5. plan zagospodarowania przestrzennego województwa

4. DANE SKŁADAJĄCEGO PISMO⁴⁾

Imię i nazwisko lub nazwa:
 Kraj: **POLSKA** Województwo: **PODLASKIE**
 Powiat: **ZAMBROWSKI** Gmina: **M. ZAMBRÓW**
 Ulica: Nr domu: Nr lokalu:
 Miejscowość: **ZAMBRÓW** Kod pocztowy: **18-300**
 E-mail (w przypadku gdy składający pismo posiada adres e-mail):
 Nr tel. (nieobowiązkowo):
 Adres skrytki ePUAP lub adres do doręczeń elektronicznych⁵⁾:

4.1. Czy składający pismo jest właścicielem lub użytkownikiem wieczystym nieruchomości objętej wnioskiem lub uwagą?

x tak nie

5. ADRES DO KORESPONDENCJI SKŁADAJĄCEGO PISMO⁴⁾

(Nieobowiązkowo)

Kraj: Województwo:
 Powiat: Gmina:
 Ulica: Nr domu: Nr lokalu:
 Miejscowość: Kod pocztowy:

6. DANE PEŁNOMOCNIKA⁴⁾

(Nieobowiązkowo)

pełnomocnik pełnomocnik do doręczeń

Imię i nazwisko:
 Kraj: Województwo:
 Powiat: Gmina:
 Ulica: Nr domu: Nr lokalu:
 Miejscowość: Kod pocztowy:
 E-mail (w przypadku gdy pełnomocnik posiada adres e-mail):
 Nr tel. (nieobowiązkowo):
 Adres skrytki PUAP lub adres do doręczeń elektronicznych⁵⁾:

7. TREŚĆ PISMA

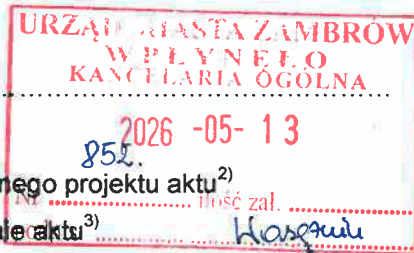

7.1. Treść⁶⁾... **Składam wniosek o uwzględnienie w planie ogólnym strefy gospodarczej na działce nr 1081/1 zlokalizowanej w Zambrowie. Teren objęty wnioskiem znajduje się w sąsiedztwie istniejącej zabudowy przemysłowej. Planowana funkcja będzie stanowiła uzupełnienie istniejącej struktury zabudowy i nie naruszy ładu przestrzennego.**

7.2. (Nieobowiązkowo) W przypadku wypełnienia, należy uzupełnić każdą z kolumn tabeli.

Szczegółowe informacje dotyczące treści pisma w odniesieniu do działek ewidencyjnych:

Lp.	7.2.1. Nazwa aktu planowania przestrzennego	7.2.2. Identyfikator or działki lub działek ewidencyjnych	7.2.3. Czy teren objęty pismem obejmuje całość działki lub działek ewidencyjnych ⁷⁾	7.2.4. Treść ⁶⁾
1	<input type="checkbox"/> tak <input type="checkbox"/> nie

7.3. (Nieobowiązkowo) W przypadku wypełnienia, należy uzupełnić każdą z kolumn tabeli.

Szczegółowe informacje dotyczące działek ewidencyjnych oraz niektórych parametrów – w przypadku zaznaczenia w pkt 2: wniosku do projektu aktu (pkt 2.1), uwagi do konsultowanego projektu aktu (pkt 2.2) lub wniosku o zmianę aktu (pkt 2.3) oraz w pkt 3: planu ogólnego gminy (pkt 3.1) lub miejscowego planu zagospodarowania przestrzennego, w tym zintegrowanego planu inwestycyjnego lub miejscowego planu rewitalizacji (pkt 3.2):

Lp.	7.3.1. Nazwa planu ogólnego gminy lub miejscowego planu zagospodarowania przestrzennego	7.3.2. Identyfikator działki lub działek ewidencyjnych	7.3.3. Czy teren objęty pismem obejmuje całość działki lub działek ewidencyjnych ⁷⁾	7.3.4. Nazwa lub nazwy klasy przeznaczenia terenu (albo symbol lub symbole klasy przeznaczenia terenu) ⁸⁾	7.3.5. Maksymalny udział powierzchni zabudowy [%]	7.3.6. Maksymalna wysokość zabudowy [m]	7.3.7. Minimalny udział powierzchni biologicznie czynnej [%]
1	<input type="checkbox"/> tak <input type="checkbox"/> nie

8. OŚWIADCZENIE W SPRAWIE KORESPONDENCJI ELEKTRONICZNEJ

Wyrażam zgodę Nie wyrażam zgody

na doręczanie korespondencji w niniejszej sprawie za pomocą środków komunikacji elektronicznej w rozumieniu art. 2 pkt 5 ustawy z dnia 18 lipca 2002 r. o świadczeniu usług drogą elektroniczną (Dz.U. z 2020 r. poz. 344).

9. ZAŁĄCZNIKI

- Pełnomocnictwo do reprezentowania składającego pismo lub pełnomocnictwo do doręczeń (zgodnie z ustawą z dnia 16 listopada 2006 r. o opłacie skarbowej (Dz. U. z 2023 r. poz. 2111)) – jeżeli składający pismo działa przez pełnomocnika.
- Potwierdzenie uiszczenia opłaty skarbowej od pełnomocnictwa – jeżeli obowiązek uiszczenia takiej opłaty wynika z ustawy z dnia 16 listopada 2006 r. o opłacie skarbowej.
- (Nieobowiązkowo). Określenie granic terenu w formie graficznej w przypadku wskazania terenu objętego pismem jako części działki ewidencyjnej lub działek ewidencyjnych.
- (Nieobowiązkowo). Inne załączniki – w przypadku zaznaczenia pola należy podać nazwy załączników.⁹⁾
.....

10. PODPIS SKŁADAJĄCEGO PISMO (PEŁNOMOCNIKA) I DATA PODPISU

Podpis powinien być czytelny. Podpis i datę podpisu umieszcza się w przypadku składania pisma w postaci papierowej.

Podpis: [REDACTED] Data:

¹⁾Można zaznaczyć więcej niż jedno pole. W ramach jednego pisma można wybrać tylko te akty, w przypadku których pismo będzie wysyłane do tego samego organu wskazanego w pkt 1. W przypadku gdy treść wniosku lub uwagi związana jest z dokumentem powiązany z aktem planowania przestrzennego (np. sporządzanej w toku procedowania aktu, w ramach strategicznej oceny oddziaływania na środowisko, prognozy oddziaływania na środowisko), należy w pkt 3 wybrać rodzaj aktu planowania przestrzennego, którego ten dokument dotyczy, po czym wprowadzić treść wniosku lub uwagi w pkt 7.1 lub 7.2.

²⁾Nie dotyczy planu zagospodarowania przestrzennego województwa.

³⁾Nie dotyczy planu zagospodarowania przestrzennego województwa i audytu krajobrazowego.

⁴⁾W pkt 4 należy podać adres zamieszkania albo siedziby składającego pismo. W przypadku wypełnienia pkt 5 podaje się adres do korespondencji składającego pismo, jeżeli jest inny niż adres podany w pkt 4. W przypadku wypełnienia pkt 6 podaje się adres zamieszkania albo siedziby pełnomocnika. W przypadku większej liczby składających pismo lub pełnomocników dane kolejnych składających pismo lub pełnomocników dodaje się w formularzu albo zamieszcza na osobnych stronach i dołącza do formularza.

⁵⁾Adres skrytki ePUAP lub adres do doręczeń elektronicznych wskazuje się w przypadku wyrażenia zgody na doręczanie korespondencji za pomocą środków komunikacji elektronicznej, z zastrzeżeniem przypadków, w których organ, zgodnie z przepisami ustawy z dnia 18 listopada 2020 r. o doręczeniach elektronicznych (Dz. U. z 2023 r. poz. 285, z późn. zm.), ma obowiązek doręczenia korespondencji na adres do doręczeń elektronicznych.

⁶⁾Maksymalna liczba znaków w pkt 7.1. wynosi 1000, natomiast w przypadku pkt 7.2.4. wartość ta odnosi się do pojedynczegowiersza. W przypadku potrzeby dodatkowego uzasadnienia, które wykracza poza wskazany limit znaków, uzasadnienie zamieszcza się na osobnych stronach i dołącza do formularza. W przypadku większej liczby wierszy w pkt 7.2.4. kolejne wiersze dodaje się w formularzu albo zamieszcza na osobnych stronach i dołącza do formularza.

⁷⁾W przypadku zaznaczenia pola „nie” (wskazania terenu objętego pismem jako części działki ewidencyjnej lub działek ewidencyjnych) można dodać załącznik z określeniem granic terenu w formie graficznej.

⁸⁾Podaje się nazwę lub symbol klasy przeznaczenia terenu zgodnie ze standardami określonymi w przepisach wykonawczych wydanych na podstawie art. 16 ust. 2 ustawy z dnia 27 marca 2003 r. o planowaniu i zagospodarowaniu przestrzennym (Dz. U. z 2023 r. poz. 977, z późn. zm.).

⁹⁾ W przypadku dołączenia do pisma załączników zawierających dane osobowe, inne niż wymienione w pkt 4, 5 i 6, załączniki te należy zanonimizować, tj. ukryć dane osobowe.

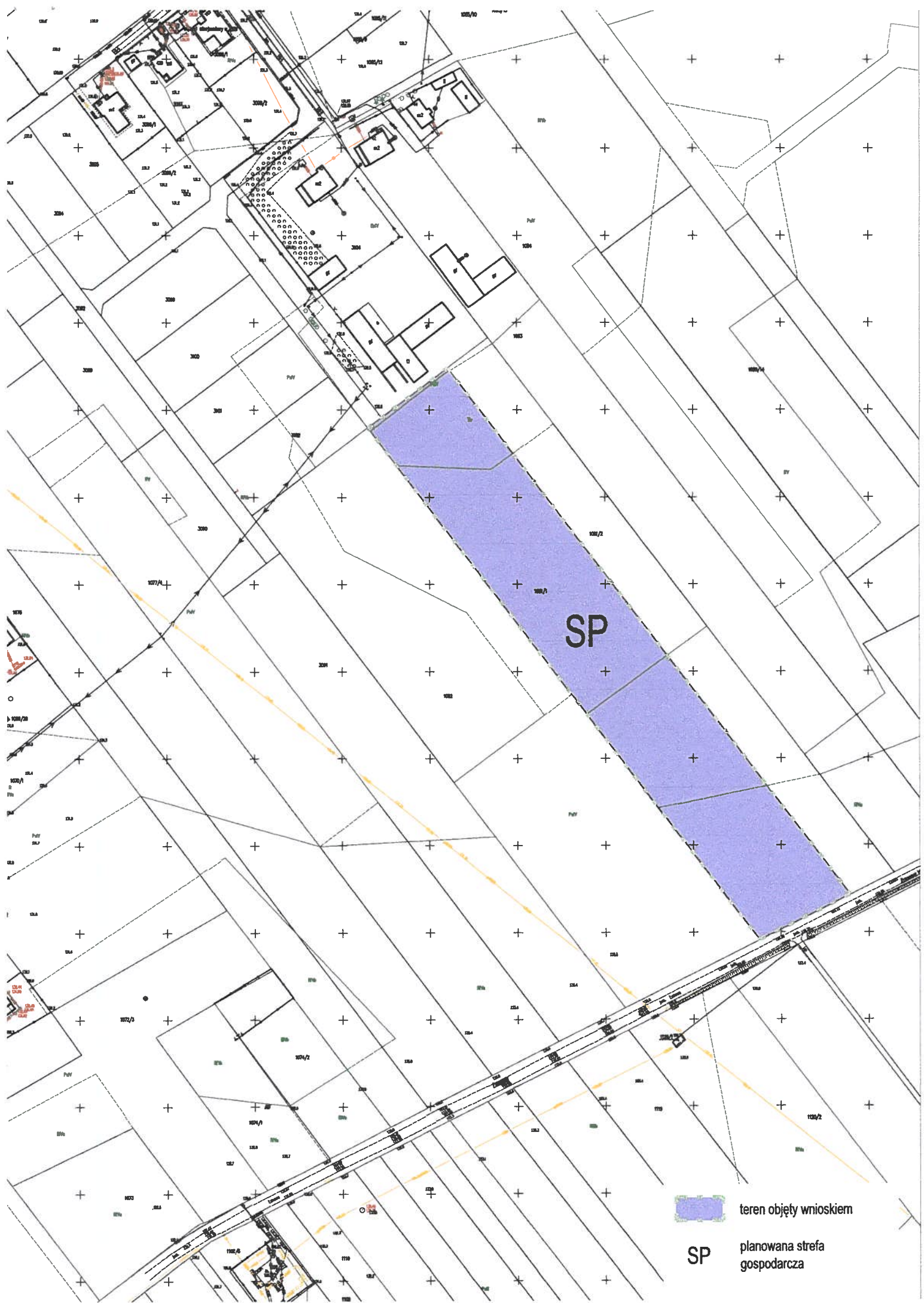

 teren objęty wnioskiem

SP planowana strefa gospodarcza

Pismo dotyczące aktu planowania przestrzennego

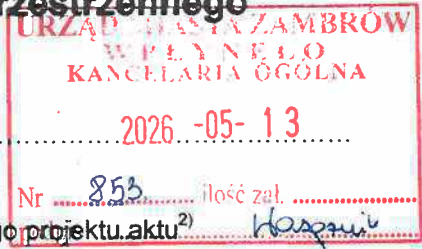

1. ORGAN, DO KTÓREGO JEST SKŁADANE PISMO

Nazwa: **BURMISTRZ MIASTA ZAMBRÓW**

2. RODZAJ PISMA¹⁾

- 2.1. wniosek do projektu aktu x 2.2. uwaga do konsultowanego projektu aktu²⁾
- 2.3. wniosek o zmianę aktu³⁾ 2.4. wniosek o sporządzenie aktu³⁾

3. RODZAJ AKTU PLANOWANIA PRZESTRZENNEGO¹⁾

- x 3.1. plan ogólny gminy
- 3.2. miejscowy plan zagospodarowania przestrzennego, w tym zintegrowany plan inwestycyjny lub miejscowy plan rewitalizacji
- 3.3. uchwała ustalająca zasady i warunki sytuowania obiektów małej architektury, tablic reklamowych i urządzeń reklamowych oraz ogrodzeń, ich gabaryty, standardy jakościowe oraz rodzaje materiałów budowlanych, z jakich mogą być wykonane
- 3.4. audyt krajobrazowy
- 3.5. plan zagospodarowania przestrzennego województwa

4. DANE SKŁADAJĄCEGO PISMO⁴⁾

Imię i nazwisko lub nazwa: ██████████

Kraj: **POLSKA** Województwo: **PODLASKIE**

Powiat: **ZAMBROWSKI** Gmina: **M. ZAMBRÓW**

Ulica: ██████████ Nr domu: ... ████████ Nr lokalu:

Miejscowość: **ZAMBRÓW** Kod pocztowy: **18-300**

E-mail (w przypadku gdy składający pismo posiada adres e-mail):

Nr tel. (nieobowiązkowo):

Adres skrytki ePUAP lub adres do doręczeń elektronicznych⁵⁾:

4.1. Czy składający pismo jest właścicielem lub użytkownikiem wieczystym nieruchomości objętej wnioskiem lub uwagą?

x tak nie

5. ADRES DO KORESPONDENCJI SKŁADAJĄCEGO PISMO⁴⁾

(Nieobowiązkowo)

Kraj: Województwo:

Powiat: Gmina:

Ulica: Nr domu: Nr lokalu:

Miejscowość: Kod pocztowy:

6. DANE PEŁNOMOCNIKA⁴⁾

(Nieobowiązkowo)

pełnomocnik pełnomocnik do doręczeń

Imię i nazwisko:

Kraj: Województwo:

Powiat: Gmina:

Ulica: Nr domu: Nr lokalu:

Miejscowość: Kod pocztowy:

E-mail (w przypadku gdy pełnomocnik posiada adres e-mail):

Nr tel. (nieobowiązkowo):

Adres skrytki PUAP lub adres do doręczeń elektronicznych⁵⁾:

7. TREŚĆ PISMA

7.1. Treść⁶⁾... **Składam wnioszek o uwzględnienie w planie ogólnym strefy wielofunkcyjnej z zabudową zagrodową na działkach nr 3099, 3100, 3101, 3089, 3090, 3091 zlokalizowanych w Zambrowie. Teren objęty wnioskiem znajduje się w sąsiedztwie istniejącej zabudowy zagrodowej oraz posiada cechy kontynuacji funkcji. Planowana funkcja będzie stanowiła uzupełnienie istniejącej struktury zabudowy i nie naruszy ładu przestrzennego. Dodatkowo na ww. działki została wydana decyzja o środowiskowych uwarunkowaniach GK.6220.6.2025 z dn. 21.10.2025 r. dla przedsięwzięcia polegającego na budowie budynków mieszkalnych jednorodzinnych i budynków gospodarczo-garażowych w zabudowie zagrodowej.**

7.2. (Nieobowiązkowo)W przypadku wypełnienia, należy uzupełnić każdą z kolumn tabeli.

Szczegółowe informacje dotyczące treści pisma w odniesieniu do działek ewidencyjnych:

Lp.	7.2.1. Nazwa aktu planowania przestrzennego	7.2.2. Identyfikator or działki lub działek ewidencyjnych	7.2.3. Czy teren objęty pismem obejmuje całość działki lub działek ewidencyjnych ⁷⁾	7.2.4. Treść ⁶⁾
1	<input type="checkbox"/> tak <input type="checkbox"/> nie

7.3. (Nieobowiązkowo)W przypadku wypełnienia, należy uzupełnić każdą z kolumn tabeli.

Szczegółowe informacje dotyczące działek ewidencyjnych oraz niektórych parametrów – w przypadku zaznaczenia w pkt 2: wniosku do projektu aktu (pkt 2.1), uwagi do konsultowanego projektu aktu (pkt 2.2) lub wniosku o zmianę aktu (pkt 2.3) oraz w pkt 3: planu ogólnego gminy (pkt 3.1) lub miejscowego planu zagospodarowania przestrzennego, w tym zintegrowanego planu inwestycyjnego lub miejscowego planu rewitalizacji (pkt 3.2):

Lp.	7.3.1. Nazwa planu ogólnego gminy lub miejscowego planu zagospodarowania przestrzennego	7.3.2. Identyfikator działki lub działek ewidencyjnych	7.3.3. Czy teren objęty pismem obejmuje całość działki lub działek ewidencyjnych ⁷⁾	7.3.4. Nazwa lub nazwy klasy przeznaczenia terenu (albo symbol lub symbole klasy przeznaczenia terenu) ⁸⁾	7.3.5. Maksymalny udział powierzchni zabudowy [%]	7.3.6. Maksymalna wysokość zabudowy [m]	7.3.7. Minimalny udział powierzchni biologicznie czynnej [%]
1	<input type="checkbox"/> tak <input type="checkbox"/> nie

8. OŚWIADCZENIE W SPRAWIE KORESPONDENCJI ELEKTRONICZNEJ

Wyrażam zgodę Nie wyrażam zgody

na doręczanie korespondencji w niniejszej sprawie za pomocą środków komunikacji elektronicznej w rozumieniu art. 2 pkt 5 ustawy z dnia 18 lipca 2002 r. o świadczeniu usług drogą elektroniczną (Dz.U. z 2020 r. poz. 344).

9. ZAŁĄCZNIKI

- Pełnomocnictwo do reprezentowania składającego pismo lub pełnomocnictwo do doręczeń (zgodnie z ustawą z dnia 16 listopada 2006 r. o opłacie skarbowej (Dz. U. z 2023 r. poz. 2111)) – jeżeli składający pismo działa przez pełnomocnika.
- Potwierdzenie uiszczenia opłaty skarbowej od pełnomocnictwa – jeżeli obowiązek uiszczenia takiej opłaty wynika z ustawy z dnia 16 listopada 2006 r. o opłacie skarbowej.
- (Nieobowiązkowo). Określenie granic terenu w formie graficznej w przypadku wskazania terenu objętego pismem jako części działki ewidencyjnej lub działek ewidencyjnych.
- (Nieobowiązkowo). Inne załączniki – w przypadku zaznaczenia pola należy podać nazwy załączników.⁹⁾

.....

10. PODPIS SKŁADAJĄCEGO PISMO (PEŁNOMOCNIKA) I DATA PODPISU

Podpis powinien być czytelny. Podpis i datę podpisu umieszcza się w przypadku składania pisma w postaci papierowej.

Podpis: ...  Data:

¹⁾Można zaznaczyć więcej niż jedno pole. W ramach jednego pisma można wybrać tylko te akty, w przypadku których pismo będzie wysyłane do tego samego organu wskazanego w pkt 1. W przypadku gdy treść wniosku lub uwagi związana jest z dokumentem powiązany z aktem planowania przestrzennego (np. sporządzanej w toku procedowania aktu, w ramach strategicznej oceny oddziaływania na środowisko, prognozy oddziaływania na środowisko), należy w pkt 3 wybrać rodzaj aktu planowania przestrzennego, którego ten dokument dotyczy, po czym wprowadzić treść wniosku lub uwagi w pkt 7.1 lub 7.2.

²⁾Nie dotyczy planu zagospodarowania przestrzennego województwa.

³⁾Nie dotyczy planu zagospodarowania przestrzennego województwa i audytu krajobrazowego.

⁴⁾W pkt 4 należy podać adres zamieszkania albo siedziby składającego pismo. W przypadku wypełnienia pkt 5 podaje się adres do korespondencji składającego pismo, jeżeli jest inny niż adres podany w pkt 4. W przypadku wypełnienia pkt 6 podaje się adres zamieszkania albo siedziby pełnomocnika. W przypadku większej liczby składających pismo lub pełnomocników dane kolejnych składających pismo lub pełnomocników dodaje się w formularzu albo zamieszcza na osobnych stronach i dołącza do formularza.

⁵⁾Adres skrytki ePUAP lub adres do doręczeń elektronicznych wskazuje się w przypadku wyrażenia zgody na doręczanie korespondencji za pomocą środków komunikacji elektronicznej, z zastrzeżeniem przypadków, w których organ, zgodnie z przepisami ustawy z dnia 18 listopada 2020 r. o doręczeniach elektronicznych (Dz. U. z 2023 r. poz. 285, z późn. zm.), ma obowiązek doręczenia korespondencji na adres do doręczeń elektronicznych.

⁶⁾Maksymalna liczba znaków w pkt 7.1. wynosi 1000, natomiast w przypadku pkt 7.2.4. wartość ta odnosi się do pojedynczegowiersza. W przypadku potrzeby dodatkowego uzasadnienia, które wykracza poza wskazany limit znaków, uzasadnienie zamieszcza się na osobnych stronach i dołącza do formularza. W przypadku większej liczby wierszy w pkt 7.2.4. kolejne wiersze dodaje się w formularzu albo zamieszcza na osobnych stronach i dołącza do formularza.

⁷⁾W przypadku zaznaczenia pola „nie” (wskazania terenu objętego pismem jako części działki ewidencyjnej lub działek ewidencyjnych) można dodać załącznik z określeniem granic terenu w formie graficznej.

⁸⁾Podaje się nazwę lub symbol klasy przeznaczenia terenu zgodnie ze standardami określonymi w przepisach wykonawczych wydanych na podstawie art. 16 ust. 2 ustawy z dnia 27 marca 2003 r. o planowaniu i zagospodarowaniu przestrzennym (Dz. U. z 2023 r. poz. 977, z późn. zm.).

⁹⁾ W przypadku dołączenia do pisma załączników zawierających dane osobowe, inne niż wymienione w pkt 4, 5 i 6, załączniki te należy zanonimizować, tj. ukryć dane osobowe.



teren objęty wnioskiem

SZ

planowana strefa wielofunkcyjna
z zabudową zagrodową

Pismo dotyczące aktu planowania przestrzennego

1. ORGAN, DO KTÓREGO JEST SKŁADANE PISMO

Nazwa: **BURMISTRZ MIASTA ZAMBRÓW**

2. RODZAJ PISMA¹⁾

- 2.1. wniosek do projektu aktu x 2.2. uwaga do konsultowanego projektu aktu²⁾
 2.3. wniosek o zmianę aktu³⁾ 2.4. wniosek o sporządzenie aktu³⁾

3. RODZAJ AKTU PLANOWANIA PRZESTRZENNEGO¹⁾

- x 3.1. plan ogólny gminy
 3.2. miejscowy plan zagospodarowania przestrzennego, w tym zintegrowany plan inwestycyjny lub miejscowy plan rewitalizacji
 3.3. uchwała ustalająca zasady i warunki sytuowania obiektów małej architektury, tablic reklamowych i urządzeń reklamowych oraz ogrodzeń, ich gabaryty, standardy jakościowe oraz rodzaje materiałów budowlanych, z jakich mogą być wykonane
 3.4. audyt krajobrazowy
 3.5. plan zagospodarowania przestrzennego województwa

4. DANE SKŁADAJĄCEGO PISMO⁴⁾

Imię i nazwisko lub nazwa:
 Kraj: **POLSKA** Województwo: **PODLASKIE**
 Powiat: **ZAMBROWSKI** Gmina: **M. ZAMBRÓW**
 Ulica: Nr domu: Nr lokalu:
 Miejscowość: **ZAMBRÓW** Kod pocztowy: **18-300**
 E-mail (w przypadku gdy składający pismo posiada adres e-mail):
 Nr tel. (nieobowiązkowo):
 Adres skrytki ePUAP lub adres do doręczeń elektronicznych⁵⁾:

4.1. Czy składający pismo jest właścicielem lub użytkownikiem wieczystym nieruchomości objętej wnioskiem lub uwagą?

x tak nie

5. ADRES DO KORESPONDENCJI SKŁADAJĄCEGO PISMO⁴⁾

(Nieobowiązkowo)

Kraj: Województwo:
 Powiat: Gmina:
 Ulica: Nr domu: Nr lokalu:
 Miejscowość: Kod pocztowy:

6. DANE PEŁNOMOCNIKA⁴⁾

(Nieobowiązkowo)

pełnomocnik pełnomocnik do doręczeń

Imię i nazwisko:
 Kraj: Województwo:
 Powiat: Gmina:
 Ulica: Nr domu: Nr lokalu:
 Miejscowość: Kod pocztowy:
 E-mail (w przypadku gdy pełnomocnik posiada adres e-mail):
 Nr tel. (nieobowiązkowo):
 Adres skrytki ePUAP lub adres do doręczeń elektronicznych⁵⁾:

7. TREŚĆ PISMA

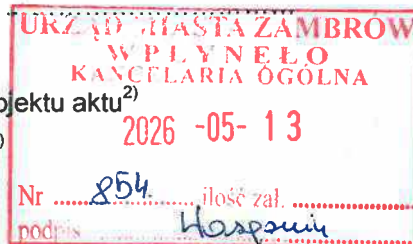

7.1. Treść⁶⁾... **Składam wniosek o uwzględnienie w planie ogólnym strefy wielofunkcyjnej z zabudową mieszkaniową jednorodzinną na działkach nr 3093/1, 3093/2, 3093/3, 3098/2, 3088, 3087, 3094 zlokalizowanych w Zambrowie. Teren objęty wnioskiem znajduje się w sąsiedztwie istniejącej zabudowy mieszkaniowej jednorodzinnej oraz posiada cechy kontynuacji funkcji. Planowana funkcja będzie stanowiła uzupełnienie istniejącej struktury zabudowy i nie naruszy ładu przestrzennego.**

7.2.(Nieobowiązkowo)W przypadku wypełnienia, należy uzupełnić każdą z kolumn tabeli.

Szczegółowe informacje dotyczące treści pisma w odniesieniu do działek ewidencyjnych:

Lp.	7.2.1. Nazwa aktu planowania przestrzennego	7.2.2. Identyfikator or działki lub działek ewidencyjnych	7.2.3. Czy teren objęty pismem obejmuje całość działki lub działek ewidencyjnych ⁷⁾	7.2.4. Treść ⁶⁾
1	<input type="checkbox"/> tak <input type="checkbox"/> nie

7.3.(Nieobowiązkowo)W przypadku wypełnienia, należy uzupełnić każdą z kolumn tabeli.

Szczegółowe informacje dotyczące działek ewidencyjnych oraz niektórych parametrów – w przypadku zaznaczenia w pkt 2: wniosku do projektu aktu (pkt 2.1), uwagi do konsultowanego projektu aktu (pkt 2.2) lub wniosku o zmianę aktu (pkt 2.3) oraz w pkt 3: planu ogólnego gminy (pkt 3.1) lub miejscowego planu zagospodarowania przestrzennego, w tym zintegrowanego planu inwestycyjnego lub miejscowego planu rewitalizacji (pkt 3.2):

Lp.	7.3.1. Nazwa planu ogólnego gminy lub miejscowego planu zagospodarowania przestrzennego	7.3.2. Identyfikator działki lub działek ewidencyjnych	7.3.3. Czy teren objęty pismem obejmuje całość działki lub działek ewidencyjnych ⁷⁾	7.3.4. Nazwa lub nazwy klasy przeznaczenia terenu (albo symbol lub symbole klasy przeznaczenia terenu) ⁸⁾	7.3.5. Maksymalny udział powierzchni zabudowy [%]	7.3.6. Maksymalna wysokość zabudowy [m]	7.3.7. Minimalny udział powierzchni biologicznie czynnej [%]
1	<input type="checkbox"/> tak <input type="checkbox"/> nie

8. OŚWIADCZENIE W SPRAWIE KORESPONDENCJI ELEKTRONICZNEJ

Wyrażam zgodę Nie wyrażam zgody

na doręczanie korespondencji w niniejszej sprawie za pomocą środków komunikacji elektronicznej w rozumieniu art. 2 pkt 5 ustawy z dnia 18 lipca 2002 r. o świadczeniu usług drogą elektroniczną (Dz.U. z 2020 r. poz. 344).

9. ZAŁĄCZNIKI

- Pełnomocnictwo do reprezentowania składającego pismo lub pełnomocnictwo do doręczeń (zgodnie z ustawą z dnia 16 listopada 2006 r. o opłacie skarbowej (Dz. U. z 2023 r. poz. 2111)) – jeżeli składający pismo działa przez pełnomocnika.
- Potwierdzenie uiszczenia opłaty skarbowej od pełnomocnictwa – jeżeli obowiązek uiszczenia takiej opłaty wynika z ustawy z dnia 16 listopada 2006 r. o opłacie skarbowej.
- (Nieobowiązkowo). Określenie granic terenu w formie graficznej w przypadku wskazania terenu objętego pismem jako części działki ewidencyjnej lub działek ewidencyjnych.
- (Nieobowiązkowo). Inne załączniki – w przypadku zaznaczenia pola należy podać nazwy załączników.⁹⁾
.....

10. PODPIS SKŁADAJĄCEGO PISMO (PEŁNOMOCNIKA) I DATA PODPISU

Podpis powinien być czytelny. Podpis i datę podpisu umieszcza się w przypadku składania pisma w postaci papierowej.

Podpis:  Data:

¹⁾Można zaznaczyć więcej niż jedno pole. W ramach jednego pisma można wybrać tylko te akty, w przypadku których pismo będzie wysyłane do tego samego organu wskazanego w pkt 1. W przypadku gdy treść wniosku lub uwagi związana jest z dokumentem powiązany z aktem planowania przestrzennego (np. sporządzanej w toku procedowania aktu, w ramach strategicznej oceny oddziaływania na środowisko, prognozy oddziaływania na środowisko), należy w pkt 3 wybrać rodzaj aktu planowania przestrzennego, którego ten dokument dotyczy, po czym wprowadzić treść wniosku lub uwagi w pkt 7.1 lub 7.2.

²⁾Nie dotyczy planu zagospodarowania przestrzennego województwa.

³⁾Nie dotyczy planu zagospodarowania przestrzennego województwa i audytu krajobrazowego.

⁴⁾W pkt 4 należy podać adres zamieszkania albo siedziby składającego pismo. W przypadku wypełnienia pkt 5 podaje się adres do korespondencji składającego pismo, jeżeli jest inny niż adres podany w pkt 4. W przypadku wypełnienia pkt 6 podaje się adres zamieszkania albo siedziby pełnomocnika. W przypadku większej liczby składających pismo lub pełnomocników dane kolejnych składających pismo lub pełnomocników dodaje się w formularzu albo zamieszcza na osobnych stronach i dołącza do formularza.

⁵⁾Adres skrytki ePUAP lub adres do doręczeń elektronicznych wskazuje się w przypadku wyrażenia zgody na doręczanie korespondencji za pomocą środków komunikacji elektronicznej, z zastrzeżeniem przypadków, w których organ, zgodnie z przepisami ustawy z dnia 18 listopada 2020 r. o doręczeniach elektronicznych (Dz. U. z 2023 r. poz. 285, z późn. zm.), ma obowiązek doręczenia korespondencji na adres do doręczeń elektronicznych.

⁶⁾Maksymalna liczba znaków w pkt 7.1. wynosi 1000, natomiast w przypadku pkt 7.2.4. wartość ta odnosi się do pojedynczegowiersza. W przypadku potrzeby dodatkowego uzasadnienia, które wykracza poza wskazany limit znaków, uzasadnienie zamieszcza się na osobnych stronach i dołącza do formularza. W przypadku większej liczby wierszy w pkt 7.2.4. kolejne wiersze dodaje się w formularzu albo zamieszcza na osobnych stronach i dołącza do formularza.

⁷⁾W przypadku zaznaczenia pola „nie” (wskazania terenu objętego pismem jako części działki ewidencyjnej lub działek ewidencyjnych) można dodać załącznik z określeniem granic terenu w formie graficznej.

⁸⁾Podaje się nazwę lub symbol klasy przeznaczenia terenu zgodnie ze standardami określonymi w przepisach wykonawczych wydanych na podstawie art. 16 ust. 2 ustawy z dnia 27 marca 2003 r. o planowaniu i zagospodarowaniu przestrzennym (Dz. U. z 2023 r. poz. 977, z późn. zm.).

⁹⁾ W przypadku dołączenia do pisma załączników zawierających dane osobowe, inne niż wymienione w pkt 4, 5 i 6, załączniki te należy zanonimizować, tj. ukryć dane osobowe.

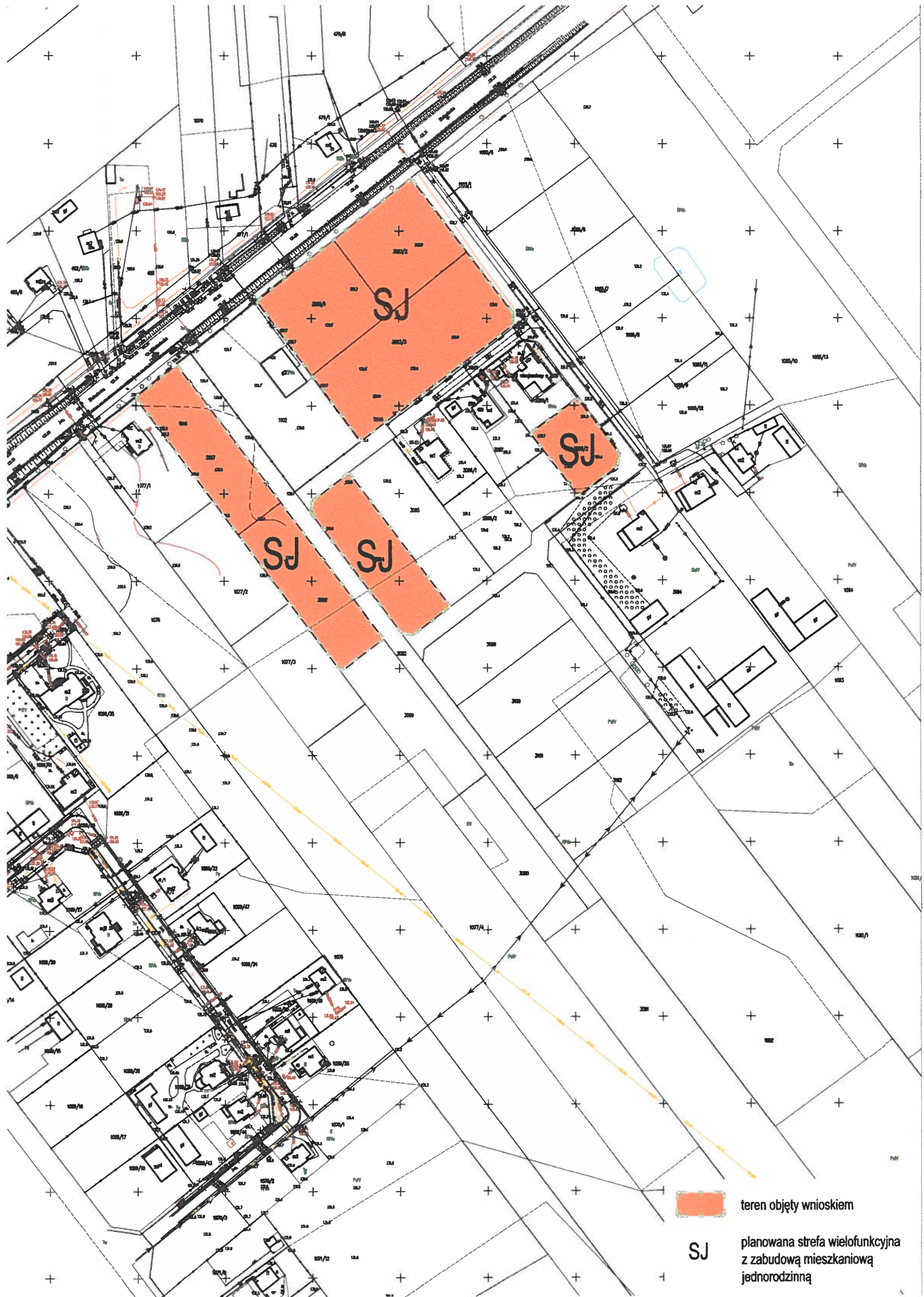

teren objęty wnioskiem

SJ

planowana strefa wielofunkcyjna z zabudową mieszkaniową jednorodziną

Pismo dotyczące aktu planowania przestrzennego

1. ORGAN, DO KTÓREGO JEST SKŁADANE PISMO

Nazwa: BURMISTRZ MIASTA ZAMBROW
SP. D. ZAMBROW

2. RODZAJ PISMA¹⁾

- 2.1. wniosek do projektu aktu
 2.2. uwaga do konsultowanego projektu aktu²⁾
 2.3. wniosek o zmianę aktu³⁾
 2.4. wniosek o sporządzenie aktu⁵⁾

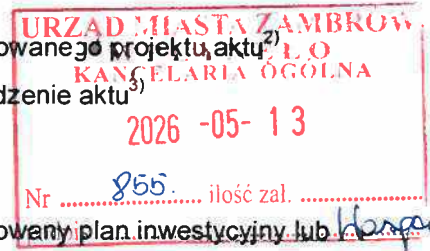

3. RODZAJ AKTU PLANOWANIA PRZESTRZENNEGO¹⁾

- 3.1. plan ogólny gminy
 3.2. miejscowy plan zagospodarowania przestrzennego, w tym zintegrowany miejscowy plan rewitalizacji
 3.3. uchwała ustalająca zasady i warunki sytuowania obiektów małej architektury, tablic reklamowych i urządzeń reklamowych oraz ogrodzeń, ich gabaryty, standardy jakościowe oraz rodzaje materiałów budowlanych, z jakich mogą być wykonane
 3.4. audyt krajobrazowy
 3.5. plan zagospodarowania przestrzennego województwa

4. DANE SKŁADAJĄCEGO PISMO⁴⁾

Imię i nazwisko lub nazwa:
 Kraj: POLSKA Województwo: PODLASKIE
 Powiat: Gmina: M. ZAMBROW
 Ulica: Nr domu: Nr lokalu:
 Miejscowość: ZAMBROW Kod pocztowy: 18-300
 E-mail (w przypadku gdy składający pismo posiada adres e-mail):
 Nr tel. (nieobowiązkowo):
 Adres skrytki ePUAP lub adres do doręczeń elektronicznych⁵⁾:

4.1. Czy składający pismo jest właścicielem lub użytkownikiem wieczystym nieruchomości objętej wnioskiem lub uwagą?

- tak nie

5. ADRES DO KORESPONDENCJI SKŁADAJĄCEGO PISMO⁴⁾

(Nieobowiązkowo)

Kraj: Województwo:
 Powiat: Gmina:
 Ulica: Nr domu: Nr lokalu:
 Miejscowość: Kod pocztowy:

6. DANE PEŁNOMOCNIKA⁴⁾

(Nieobowiązkowo)

- pełnomocnik pełnomocnik do doręczeń

Imię i nazwisko:
 Kraj: Województwo:
 Powiat: Gmina:
 Ulica: Nr domu: Nr lokalu:
 Miejscowość: Kod pocztowy:
 E-mail (w przypadku gdy pełnomocnik posiada adres e-mail):
 Nr tel. (nieobowiązkowo):

Adres skrytki ePUAP lub adres do doręczeń elektronicznych⁵⁾:

7. TREŚĆ PISMA

7.1. Treść⁶⁾ Składam wniosek do planu ogólnego o uwzględnienie strefy gospodarczej na działce nr 481/13 zlokalizowanej w Łambrowie. teren objęty wnioskiem położony jest w sąsiedztwie zabudowy przemysłowej i będzie stanowił jej kontynuację.

7.2. (Nieobowiązkowo) W przypadku wypełnienia, należy uzupełnić każdą z kolumn tabeli.

Szczegółowe informacje dotyczące treści pisma w odniesieniu do działek ewidencyjnych:

Lp.	7.2.1. Nazwa aktu planowania przestrzennego	7.2.2. Identyfikator działki lub działek ewidencyjnych	7.2.3. Czy teren objęty pismem obejmuje całość działki lub działek ewidencyjnych ⁷⁾	7.2.4. Treść ⁶⁾
1	<input type="checkbox"/> tak <input type="checkbox"/> nie

7.3. (Nieobowiązkowo) W przypadku wypełnienia, należy uzupełnić każdą z kolumn tabeli.

Szczegółowe informacje dotyczące działek ewidencyjnych oraz niektórych parametrów – w przypadku zaznaczenia w pkt 2: wniosku do projektu aktu (pkt 2.1), uwagi do konsultowanego projektu aktu (pkt 2.2) lub wniosku o zmianę aktu (pkt 2.3) oraz w pkt 3: planu ogólnego gminy (pkt 3.1) lub miejscowego planu zagospodarowania przestrzennego, w tym zintegrowanego planu inwestycyjnego lub miejscowego planu rewitalizacji (pkt 3.2):

Lp.	7.3.1. Nazwa planu ogólnego gminy lub miejscowego planu zagospodarowania przestrzennego	7.3.2. Identyfikator działki lub działek ewidencyjnych	7.3.3. Czy teren objęty pismem obejmuje całość działki lub działek ewidencyjnych ⁷⁾	7.3.4. Nazwa lub nazwy klasy przeznaczenia terenu (albo symbol lub symbole klasy przeznaczenia terenu) ⁸⁾	7.3.5. Maksymalny udział powierzchni zabudowy [%]	7.3.6. Maksymalna wysokość zabudowy [m]	7.3.7. Minimalny udział powierzchni biologicznie czynnej [%]
1	<input type="checkbox"/> tak <input type="checkbox"/> nie

8. OŚWIADCZENIE W SPRAWIE KORESPONDENCJI ELEKTRONICZNEJ

Wyrażam zgodę Nie wyrażam zgody

na doręczanie korespondencji w niniejszej sprawie za pomocą środków komunikacji elektronicznej w rozumieniu art. 2 pkt 5 ustawy z dnia 18 lipca 2002 r. o świadczeniu usług drogą elektroniczną (Dz. U. z 2020 r. poz. 344).

9. ZAŁĄCZNIKI

- Pełnomocnictwo do reprezentowania składającego pismo lub pełnomocnictwo do doręczeń (zgodnie z ustawą z dnia 16 listopada 2006 r. o opłacie skarbowej (Dz. U. z 2023 r. poz. 2111)) – jeżeli składający pismo działa przez pełnomocnika.
- Potwierdzenie uiszczenia opłaty skarbowej od pełnomocnictwa – jeżeli obowiązek uiszczenia takiej opłaty wynika z ustawy z dnia 16 listopada 2006 r. o opłacie skarbowej.
- (Nieobowiązkowo). Określenie granic terenu w formie graficznej w przypadku wskazania terenu objętego pismem jako części działki ewidencyjnej lub działek ewidencyjnych.
- (Nieobowiązkowo). Inne załączniki – w przypadku zaznaczenia pola należy podać nazwy załączników.⁹⁾

10. PODPIS SKŁADAJĄCEGO PISMO (PEŁNOMOCNIKA) I DATA PODPISU

Podpis powinien być czytelny. Podpis i datę podpisu umieszcza się w przypadku składania pisma w postaci papierowej.

Podpis: 

Data: 12.05.2026r.

¹⁾ Można zaznaczyć więcej niż jedno pole. W ramach jednego pisma można wybrać tylko te akty, w przypadku których pismo będzie wysyłane do tego samego organu wskazanego w pkt 1. W przypadku gdy treść wniosku lub uwagi związana jest z dokumentem powiązany z aktem planowania przestrzennego (np. sporządzonej w toku procedowania aktu, w ramach strategicznej oceny oddziaływania na środowisko, prognozy oddziaływania na środowisko), należy w pkt 3 wybrać rodzaj aktu planowania przestrzennego, którego ten dokument dotyczy, po czym wprowadzić treść wniosku lub uwagi w pkt 7.1 lub 7.2.

²⁾ Nie dotyczy planu zagospodarowania przestrzennego województwa.

³⁾ Nie dotyczy planu zagospodarowania przestrzennego województwa i audytu krajobrazowego.

⁴⁾ W pkt 4 należy podać adres zamieszkania albo siedziby składającego pismo. W przypadku wypełnienia pkt 5 podaje się adres do korespondencji składającego pismo, jeżeli jest inny niż adres podany w pkt 4. W przypadku wypełnienia pkt 6 podaje się adres zamieszkania albo siedziby pełnomocnika. W przypadku większej liczby składających pismo lub pełnomocników dane kolejnych składających pismo lub pełnomocników dodaje się w formularzu albo zamieszcza na osobnych stronach i dołącza do formularza.

⁵⁾ Adres skrytki ePUAP lub adres do doręczeń elektronicznych wskazuje się w przypadku wyrażenia zgody na doręczanie korespondencji za pomocą środków komunikacji elektronicznej, z zastrzeżeniem przypadków, w których organ, zgodnie z przepisami ustawy z dnia 18 listopada 2020 r. o doręczeniach elektronicznych (Dz. U. z 2023 r. poz. 285, z późn. zm.), ma obowiązek doręczenia korespondencji na adres do doręczeń elektronicznych.

⁶⁾ Maksymalna liczba znaków w pkt 7.1. wynosi 1000, natomiast w przypadku pkt 7.2.4. wartość ta odnosi się do pojedynczego wiersza. W przypadku potrzeby dodatkowego uzasadnienia, które wykracza poza wskazany limit znaków, uzasadnienie zamieszcza się na osobnych stronach i dołącza do formularza. W przypadku większej liczby wierszy w pkt 7.2.4. kolejne wiersze dodaje się w formularzu albo zamieszcza na osobnych stronach i dołącza do formularza.

⁷⁾ W przypadku zaznaczenia pola „nie” (wskazania terenu objętego pismem jako części działki ewidencyjnej lub działek ewidencyjnych) można dodać załącznik z określeniem granic terenu w formie graficznej.

⁸⁾ Podaje się nazwę lub symbol klasy przeznaczenia terenu zgodnie ze standardami określonymi w przepisach wykonawczych wydanych na podstawie art. 16 ust. 2 ustawy z dnia 27 marca 2003 r. o planowaniu i zagospodarowaniu przestrzennym (Dz. U. z 2023 r. poz. 977, z późn. zm.).

⁹⁾ W przypadku dołączenia do pisma załączników zawierających dane osobowe, inne niż wymienione w pkt 4, 5 i 6, załączniki te należy zanonimizować, tj. ukryć dane osobowe.

Pismo dotyczące aktu planowania przestrzennego

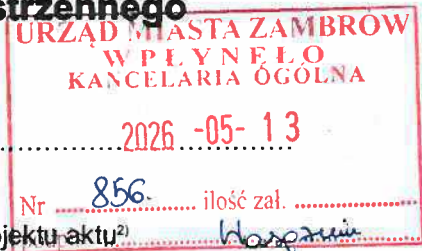

Handwritten notes in blue ink:
 1. Pismo
 2. Pismo
 3. Pismo
 4. Pismo
 5. Pismo
 6. Pismo
 7. Pismo
 8. Pismo
 9. Pismo
 10. Pismo
 11. Pismo
 12. Pismo
 13. Pismo
 14. Pismo
 15. Pismo
 16. Pismo
 17. Pismo
 18. Pismo
 19. Pismo
 20. Pismo
 21. Pismo
 22. Pismo
 23. Pismo
 24. Pismo
 25. Pismo
 26. Pismo
 27. Pismo
 28. Pismo
 29. Pismo
 30. Pismo
 31. Pismo
 32. Pismo
 33. Pismo
 34. Pismo
 35. Pismo
 36. Pismo
 37. Pismo
 38. Pismo
 39. Pismo
 40. Pismo
 41. Pismo
 42. Pismo
 43. Pismo
 44. Pismo
 45. Pismo
 46. Pismo
 47. Pismo
 48. Pismo
 49. Pismo
 50. Pismo
 51. Pismo
 52. Pismo
 53. Pismo
 54. Pismo
 55. Pismo
 56. Pismo
 57. Pismo
 58. Pismo
 59. Pismo
 60. Pismo
 61. Pismo
 62. Pismo
 63. Pismo
 64. Pismo
 65. Pismo
 66. Pismo
 67. Pismo
 68. Pismo
 69. Pismo
 70. Pismo
 71. Pismo
 72. Pismo
 73. Pismo
 74. Pismo
 75. Pismo
 76. Pismo
 77. Pismo
 78. Pismo
 79. Pismo
 80. Pismo
 81. Pismo
 82. Pismo
 83. Pismo
 84. Pismo
 85. Pismo
 86. Pismo
 87. Pismo
 88. Pismo
 89. Pismo
 90. Pismo
 91. Pismo
 92. Pismo
 93. Pismo
 94. Pismo
 95. Pismo
 96. Pismo
 97. Pismo
 98. Pismo
 99. Pismo
 100. Pismo

1. ORGAN, DO KTÓREGO JEST SKŁADANE PISMO

Nazwa: BURMISTRZ MIASTA ZAMBROW

2. RODZAJ PISMA¹⁾

- 2.1. wniosek do projektu aktu x 2.2. uwaga do konsultowanego projektu aktu²⁾
- 2.3. wniosek o zmianę aktu³⁾ 2.4. wniosek o sporządzenie aktu³⁾

3. RODZAJ AKTU PLANOWANIA PRZESTRZENNEGO¹⁾

- 3.1. plan ogólny gminy
- 3.2. miejscowy plan zagospodarowania przestrzennego, w tym zintegrowany plan inwestycyjny lub miejscowy plan rewitalizacji
- 3.3. uchwała ustalająca zasady i warunki sytuowania obiektów małej architektury, tablic reklamowych i urządzeń reklamowych oraz ogrodzeń, ich gabaryty, standardy jakościowe oraz rodzaje materiałów budowlanych, z jakich mogą być wykonane
- 3.4. audyt krajobrazowy
- 3.5. plan zagospodarowania przestrzennego województwa

4. DANE SKŁADAJĄCEGO PISMO⁴⁾

Imię i nazwisko lub nazwa: [REDACTED]

Kraj: POLSKA Województwo: PODLASKIE

Powiat: ZAMBROWSKI Gmina: M. ZAMBROW

Ulica: [REDACTED] Nr domu: [REDACTED] Nr lokalu:

Miejscowość: ZAMBROW Kod pocztowy: 18-300

E-mail (w przypadku gdy składający pismo posiada adres e-mail):

Nr tel. (nieobowiązkowo):

Adres skrytki ePUAP lub adres do doręczeń elektronicznych⁵⁾:

4.1. Czy składający pismo jest właścicielem lub użytkownikiem wieczystym nieruchomości objętej wnioskiem lub uwagą?

tak nie

5. ADRES DO KORESPONDENCJI SKŁADAJĄCEGO PISMO⁴⁾

(Nieobowiązkowo)

Kraj: Województwo:

Powiat: Gmina:

Ulica: Nr domu: Nr lokalu:

Miejscowość: Kod pocztowy:

6. DANE PEŁNOMOCNIKA⁴⁾

(Nieobowiązkowo)

pełnomocnik pełnomocnik do doręczeń

Imię i nazwisko:

Kraj: Województwo:

Powiat: Gmina:

Ulica: Nr domu: Nr lokalu:

Miejscowość: Kod pocztowy:

E-mail (w przypadku gdy pełnomocnik posiada adres e-mail):

Nr tel. (nieobowiązkowo):

Adres skrytki PUAP lub adres do doręczeń elektronicznych⁵⁾:

7. TREŚĆ PISMA

7.1. Treść⁶⁾... **Składam wniosek o uwzględnienie w planie ogólnym strefy wielofunkcyjnej z zabudową zagrodową na działkach nr 476, 448 i 459 zlokalizowanych w Zambrowie. Teren objęty wnioskiem znajduje się w sąsiedztwie istniejącej zabudowy zagrodowej oraz posiada cechy kontynuacji funkcji. Planowana funkcja będzie stanowiła uzupełnienie istniejącej struktury zabudowy i nie naruszy ładu przestrzennego.**

7.2.(Nieobowiązkowo)W przypadku wypełnienia, należy uzupełnić każdą z kolumn tabeli.

Szczegółowe informacje dotyczące treści pisma w odniesieniu do działek ewidencyjnych:

Lp.	7.2.1. Nazwa aktu planowania przestrzennego	7.2.2. Identyfikator or działki lub działek ewidencyjnych	7.2.3. Czy teren objęty pismem obejmuje całość działki lub działek ewidencyjnych ⁷⁾	7.2.4. Treść ⁶⁾
1	<input type="checkbox"/> tak <input type="checkbox"/> nie

7.3.(Nieobowiązkowo)W przypadku wypełnienia, należy uzupełnić każdą z kolumn tabeli.

Szczegółowe informacje dotyczące działek ewidencyjnych oraz niektórych parametrów – w przypadku zaznaczenia w pkt 2: wniosku do projektu aktu (pkt 2.1), uwagi do konsultowanego projektu aktu (pkt 2.2) lub wniosku o zmianę aktu (pkt 2.3) oraz w pkt 3: planu ogólnego gminy (pkt 3.1) lub miejscowego planu zagospodarowania przestrzennego, w tym zintegrowanego planu inwestycyjnego lub miejscowego planu rewitalizacji (pkt 3.2):

Lp.	7.3.1. Nazwa planu ogólnego gminy lub miejscowego planu zagospodarowania przestrzennego	7.3.2. Identyfikator działki lub działek ewidencyjnych	7.3.3. Czy teren objęty pismem obejmuje całość działki lub działek ewidencyjnych ⁷⁾	7.3.4. Nazwa lub nazwy klasy przeznaczenia terenu (albo symbol lub symbole klasy przeznaczenia terenu) ⁸⁾	7.3.5. Maksymalny udział powierzchni zabudowy [%]	7.3.6. Maksymalna wysokość zabudowy [m]	7.3.7. Minimalny udział powierzchni biologicznie czynnej [%]
1	<input type="checkbox"/> tak <input type="checkbox"/> nie

8. OŚWIADCZENIE W SPRAWIE KORESPONDENCJI ELEKTRONICZNEJ

Wyrażam zgodę Nie wyrażam zgody

na doręczanie korespondencji w niniejszej sprawie za pomocą środków komunikacji elektronicznej w rozumieniu art. 2 pkt 5 ustawy z dnia 18 lipca 2002 r. o świadczeniu usług drogą elektroniczną (Dz.U. z 2020 r. poz. 344).

9. ZAŁĄCZNIKI

- Pełnomocnictwo do reprezentowania składającego pismo lub pełnomocnictwo do doręczeń (zgodnie z ustawą z dnia 16 listopada 2006 r. o opłacie skarbowej (Dz. U. z 2023 r. poz. 2111)) – jeżeli składający pismo działa przez pełnomocnika.
- Potwierdzenie uiszczenia opłaty skarbowej od pełnomocnictwa – jeżeli obowiązek uiszczenia takiej opłaty wynika z ustawy z dnia 16 listopada 2006 r. o opłacie skarbowej.
- (Nieobowiązkowo). Określenie granic terenu w formie graficznej w przypadku wskazania terenu objętego pismem jako części działki ewidencyjnej lub działek ewidencyjnych.
- (Nieobowiązkowo). Inne załączniki – w przypadku zaznaczenia pola należy podać nazwy załączników.⁹⁾

10. PODPIS SKŁADAJĄCEGO PISMO (PEŁNOMOCNIKA) I DATA PODPISU

Podpis powinien być czytelny. Podpis i datę podpisu umieszcza się w przypadku składania pisma w postaci papierowej.

Podpis

.....

Data: 13.05.2026

¹Można zaznaczyć więcej niż jedno pole. W ramach jednego pisma można wybrać tylko te akty, w przypadku których pismo będzie wysyłane do tego samego organu wskazanego w pkt 1. W przypadku gdy treść wniosku lub uwagi związana jest z dokumentem powiązany z aktem planowania przestrzennego (np. sporządzanej w toku procedowania aktu, w ramach strategicznej oceny oddziaływania na środowisko, prognozy oddziaływania na środowisko), należy w pkt 3 wybrać rodzaj aktu planowania przestrzennego, którego ten dokument dotyczy, po czym wprowadzić treść wniosku lub uwagi w pkt 7.1 lub 7.2.

²Nie dotyczy planu zagospodarowania przestrzennego województwa.

³Nie dotyczy planu zagospodarowania przestrzennego województwa i audytu krajobrazowego.

⁴W pkt 4 należy podać adres zamieszkania albo siedzibyskładającego pismo. W przypadku wypełnienia pkt 5 podaje się adres do korespondencji składającego pismo, jeżeli jest inny niż adres podany w pkt 4.W przypadku wypełnienia pkt 6 podaje się adres zamieszkania albo siedziby pełnomocnika. W przypadku większej liczby składających pismo lub pełnomocników dane kolejnych składających pismo lub pełnomocników dodaje się w formularzu albo zamieszcza na osobnych stronach i dołącza do formularza.

⁵Adres skrytki ePUAP lub adres do doręczeń elektronicznych wskazuje się w przypadku wyrażenia zgody na doręczanie korespondencji za pomocą środków komunikacji elektronicznej, z zastrzeżeniem przypadków, w których organ, zgodnie z przepisami ustawy z dnia 18 listopada 2020 r. o doręczeniach elektronicznych (Dz. U.z 2023 r. poz. 285, z późn. zm.), ma obowiązek doręczenia korespondencji na adres do doręczeń elektronicznych.

⁶Maksymalna liczba znaków w pkt 7.1. wynosi 1000, natomiast w przypadku pkt 7.2.4. wartość ta odnosi się do pojedynczegowiersza. W przypadku potrzeby dodatkowego uzasadnienia, które wykracza poza wskazany limit znaków,uzasadnienie zamieszcza się na osobnych stronach i dołącza do formularza. W przypadku większej liczby wierszy w pkt 7.2.4. kolejne wiersze dodaje się w formularzu albo zamieszcza na osobnych stronach i dołącza do formularza.

⁷W przypadku zaznaczenia pola „nie” (wskazania terenu objętego pismem jako części działki ewidencyjnej lub działek ewidencyjnych)można dodać załącznik z określeniem granic terenu w formie graficznej.

⁸Podaje się nazwę lub symbol klasy przeznaczenia terenu zgodnie ze standardami określonymi w przepisach wykonawczych wydanych na podstawie art. 16 ust. 2 ustawy z dnia 27 marca 2003 r. o planowaniu i zagospodarowaniu przestrzennym(Dz. U. z 2023 r. poz. 977, z późn. zm.).

⁹ W przypadku dołączenia do pisma załączników zawierających dane osobowe, inne niż wymienione w pkt 4, 5 i 6, załączniki te należy zanonimizować, tj. ukryć dane osobowe.

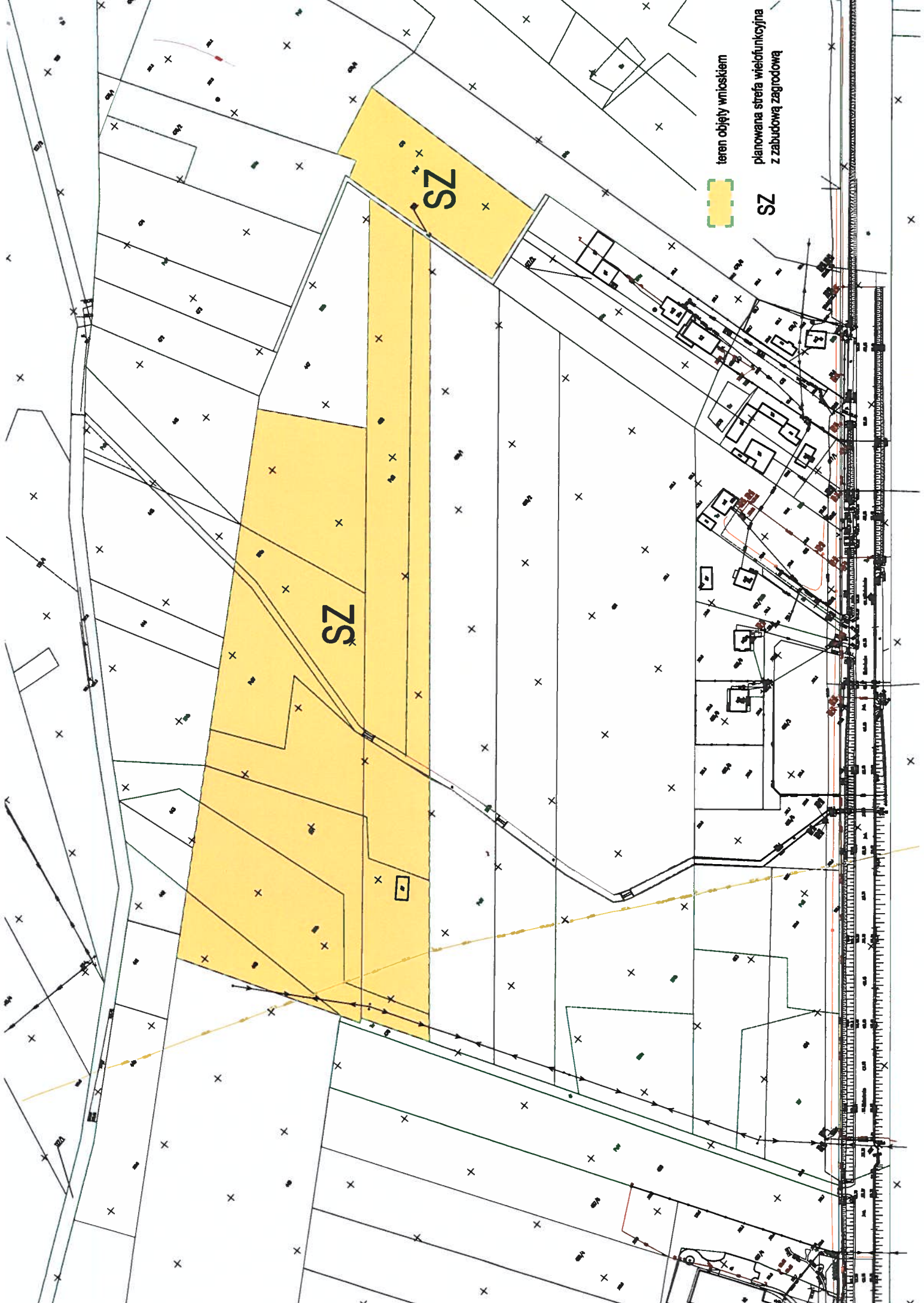

teren objęty wnioskami
planowana strefa wielofunkcyjna
z zabudową zagrodową



SZ

Zambrów, 13.05.2026

URZĄD MIASTA ZAMBROW
W PŁYNEŁO
KANCELARIA OGÓLNA

2026 -05- 13

Nr259..... ilość zał.
podpisHorszuta.....

Burmistrz Miasta Zambrów
ul. Fabryczna 3
18-300 Zambrów

WYCOFANIE UWAGI DO KONSULTOWANEGO PROJEKTU AKTU PLANOWANIA PRZESTRZENNEGO

Niniejszym oświadczam, że **wycofuję uwagę** do projektu planu ogólnego gminy, złożony przeze mnie w dniu 8 maja 2026 r., dotyczący działek o numerach ewidencyjnych: 3144, 3145, 3146, 3147, 3148, 3149 oraz 3150.

Jednocześnie informuję, że w miejsce wycofanego pisma w dniu dzisiejszym złożę nową, zaktualizowaną uwagę (wniosek) dla wymienionych nieruchomości.

Z poważaniem,

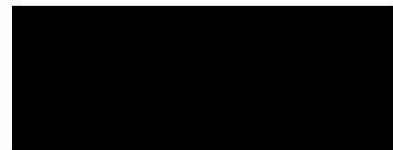

K. Jankowiak
14.05.2026
P. P. KAPSA
13.05.2026

Pismo dotyczące aktu planowania przestrzennego

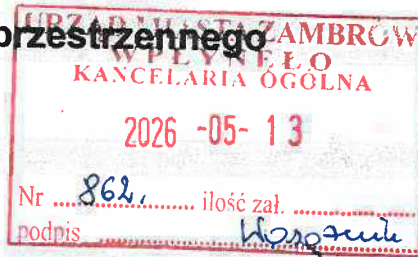

1. ORGAN, DO KTÓREGO JEST SKŁADANE PISMO

Nazwa: BURMISTRZ MIASTA ZAMBRÓW

2. RODZAJ PISMA¹⁾

- 2.1. wniosek do projektu aktu 2.2. uwaga do konsultowanego projektu aktu²⁾
 2.3. wniosek o zmianę aktu³⁾ 2.4. wniosek o sporządzenie aktu³⁾

3. RODZAJ AKTU PLANOWANIA PRZESTRZENNEGO¹⁾

- 3.1. plan ogólny gminy
 3.2. miejscowy plan zagospodarowania przestrzennego, w tym zintegrowany plan inwestycyjny lub miejscowy plan rewitalizacji
 3.3. uchwała ustalająca zasady i warunki sytuowania obiektów małej architektury, tablic reklamowych i urządzeń reklamowych oraz ogrodzeń, ich gabaryty, standardy jakościowe oraz rodzaje materiałów budowlanych, z jakich mogą być wykonane
 3.4. audyt krajobrazowy
 3.5. plan zagospodarowania przestrzennego województwa

4. DANE SKŁADAJĄCEGO PISMO⁴⁾

Imię i nazwisko lub nazwa:
Kraj: Polska..... Województwo: Podlaskie.....
Powiat: Zambrów..... Gmina: Zambrów.....
Ulica: Nr domu: Nr lokalu:
Miejscowość: Zambrów..... Kod pocztowy: 18-300.....
E-mail (w przypadku gdy składający pismo posiada adres e-mail):
Nr tel. (nieobowiązkowo):
Adres skrytki ePUAP lub adres do doręczeń elektronicznych⁵⁾:

4.1. Czy składający pismo jest właścicielem lub użytkownikiem wieczystym nieruchomości objętej wnioskiem lub uwagą?

tak nie

5. ADRES DO KORESPONDENCJI SKŁADAJĄCEGO PISMO⁴⁾

(Nieobowiązkowo)

Kraj: Województwo:
Powiat: Gmina:
Ulica: Nr domu: Nr lokalu:
Miejscowość: Kod pocztowy:

6. DANE PEŁNOMOCNIKA⁴⁾

(Nieobowiązkowo)

pełnomocnik pełnomocnik do doręczeń

Imię i nazwisko:
Kraj: Województwo:
Powiat: Gmina:
Ulica: Nr domu: Nr lokalu:
Miejscowość: Kod pocztowy:
E-mail (w przypadku gdy pełnomocnik posiada adres e-mail):
Nr tel. (nieobowiązkowo):
Adres skrytki ePUAP lub adres do doręczeń elektronicznych⁵⁾:

7. TREŚĆ PISMA

7.1. Treść⁶⁾

Wnoszę o ujęcie działek nr 3144, 3145, 3146, 3147, 3148, 3149 jako terenów zabudowy mieszkaniowej jednorodzinnej lub terenów zabudowy zagrodowej, która będzie kontynuacją istniejącej zabudowy oraz działki nr 3150 jako drogi lokalnej (dojazdowej).

- **Infrastruktura** Obszar posiada gwarancję pełnego uzbrojenia w media w najbliższej perspektywie czasowej. Zgodnie z planami inwestycyjnymi spółki **Zambrowskie Ciepłownictwo i Wodociągi**, na rok 2026 zaplanowana jest realizacja budowy sieci wodno-kanalizacyjnej od strony ul. Polnej. Równolegle, od strony ul. Polnej oraz ul. Grabowskiej, zrealizowane zostaną przyłącza energetyczne.
- **Komunikacja:** Działka nr 3150 pełni kluczową rolę łącznika między ul. Grabowską a ul. Polną, usprawniając lokalny układ drogowy.
- **Lokalizacja:** Teren położony niespełna 900 m od ścisłego centrum miasta i pełnej infrastruktury społecznej. W bezpośrednim zasięgu (spacerowym) znajdują się kluczowe obiekty użyteczności publicznej: Szkoła, biblioteka, szpital i przychodnie, Miejski Dom Kultury, kino, obiekty sportowe (basen, stadion, korty) oraz punkty handlowe. Wpisuje się to w nowoczesną koncepcję „miasta krótkich dystansów”.
- **Ład przestrzenny:** Wniosek stanowi naturalną kontynuację istniejącej zabudowy mieszkaniowej. Teren cieszy się bardzo dużym zainteresowaniem dla zabudowy mieszkaniowej ze względu na swoje optymalne położenie lokalizacyjne i istniejącą tu zabudowę mieszkaniową jednorodziną (zagrodową).

7.2. (Nieobowiązkowo) W przypadku wypełnienia, należy uzupełnić każdą z kolumn tabeli.

Szczegółowe informacje dotyczące treści pisma w odniesieniu do działek ewidencyjnych:

Lp.	7.2.1. Nazwa aktu planowania przestrzennego	7.2.2. Identyfikator działki lub działek ewidencyjnych	7.2.3. Czy teren objęty pismem obejmuje całość działki lub działek ewidencyjnych ⁷⁾	7.2.4. Treść ⁶⁾
1			<input type="checkbox"/> tak <input type="checkbox"/> nie	

7.3. (Nieobowiązkowo) W przypadku wypełnienia, należy uzupełnić każdą z kolumn tabeli.

Szczegółowe informacje dotyczące działek ewidencyjnych oraz niektórych parametrów – w przypadku zaznaczenia w pkt 2: wniosku do projektu aktu (pkt 2.1), uwagi do konsultowanego projektu aktu (pkt 2.2) lub wniosku o zmianę aktu (pkt 2.3) oraz w pkt 3: planu ogólnego gminy (pkt 3.1) lub miejscowego planu zagospodarowania przestrzennego, w tym zintegrowanego planu inwestycyjnego lub miejscowego planu rewitalizacji (pkt 3.2):

Lp.	7.3.1. Nazwa planu ogólnego gminy lub miejscowego planu zagospodarowania przestrzennego	7.3.2. Identyfikator działki lub działek ewidencyjnych	7.3.3. Czy teren objęty pismem obejmuje całość działki lub działek ewidencyjnych ⁷⁾	7.3.4. Nazwa lub nazwy klasy przeznaczenia terenu (albo symbol lub symbole klasy przeznaczenia terenu) ⁸⁾	7.3.5. Maksymalny udział powierzchni zabudowy [%]	7.3.6. Maksymalna wysokość zabudowy [m]	7.3.7. Minimalny udział powierzchni biologicznie czynnej [%]
1			<input type="checkbox"/> tak <input type="checkbox"/> nie				

8. OŚWIADCZENIE W SPRAWIE KORESPONDENCJI ELEKTRONICZNEJ

Wyrażam zgodę Nie wyrażam zgody

na doręczanie korespondencji w niniejszej sprawie za pomocą środków komunikacji elektronicznej w rozumieniu art. 2 pkt 5 ustawy z dnia 18 lipca 2002 r. o świadczeniu usług drogą elektroniczną (Dz. U. z 2020 r. poz. 344).

9. ZAŁĄCZNIKI

- Pełnomocnictwo do reprezentowania składającego pismo lub pełnomocnictwo do doręczeń (zgodnie z ustawą z dnia 16 listopada 2006 r. o opłacie skarbowej (Dz. U. z 2023 r. poz. 2111)) – jeżeli składający pismo działa przez pełnomocnika.
- Potwierdzenie uiszczenia opłaty skarbowej od pełnomocnictwa – jeżeli obowiązek uiszczenia takiej opłaty wynika z ustawy z dnia 16 listopada 2006 r. o opłacie skarbowej.

- (Nieobowiązkowo). Określenie granic terenu w formie graficznej w przypadku wskazania terenu objętego pismem jako części działki ewidencyjnej lub działek ewidencyjnych.
- (Nieobowiązkowo). Inne załączniki – w przypadku zaznaczenia pola należy podać nazwy załączników.⁹⁾

7. TREŚĆ PISMA

Podpis powinien być czytelny. Podpis i data podpisu umieszcza się w przypadku składania pisma w postaci papierowej.

Podpis: Data: 13.05.2026

¹⁾ Można zaznaczyć więcej niż jedno pole. W ramach jednego pisma można wybrać tylko te akty, w przypadku których pismo będzie wysyłane do tego samego organu wskazanego w pkt 1. W przypadku gdy treść wniosku lub uwagi związana jest z dokumentem powiązany z aktem planowania przestrzennego (np. sporządzanej w toku procedowania aktu, w ramach strategicznej oceny oddziaływania na środowisko, prognozy oddziaływania na środowisko), należy w pkt 3 wybrać rodzaj aktu planowania przestrzennego, którego ten dokument dotyczy, po czym wprowadzić treść wniosku lub uwagi w pkt 7.1 lub 7.2.

²⁾ Nie dotyczy planu zagospodarowania przestrzennego województwa.

³⁾ Nie dotyczy planu zagospodarowania przestrzennego województwa i audytu krajobrazowego.

⁴⁾ W pkt 4 należy podać adres zamieszkania albo siedziby składającego pismo. W przypadku wypełnienia pkt 5 podaje się adres do korespondencji składającego pismo, jeżeli jest inny niż adres podany w pkt 4. W przypadku wypełnienia pkt 6 podaje się adres zamieszkania albo siedziby pełnomocnika. W przypadku większej liczby składających pismo lub pełnomocników dane kolejnych składających pismo lub pełnomocników dodaje się w formularzu albo zamieszcza na osobnych stronach i dołącza do formularza.

⁵⁾ Adres skrytki ePUAP lub adres do doręczeń elektronicznych wskazuje się w przypadku wyrażenia zgody na doręczenie korespondencji za pomocą środków komunikacji elektronicznej, z zastrzeżeniem przypadków, w których organ, zgodnie z przepisami ustawy z dnia 18 listopada 2020 r. o doręczeniach elektronicznych (Dz. U. z 2023 r. poz. 285, z późn. zm.), ma obowiązek doręczenia korespondencji na adres do doręczeń elektronicznych.

⁶⁾ Maksymalna liczba znaków w pkt 7.1 wynosi 1000, natomiast w przypadku pkt 7.2.4 wartość ta odnosi się do pojedynczego wiersza. W przypadku potrzeby dodatkowego uzasadnienia, które wykracza poza wskazany limit znaków, uzasadnienie zamieszcza się na osobnych stronach i dołącza do formularza. W przypadku większej liczby wierszy w pkt 7.2.4 kolejne wiersze dodaje się w formularzu albo zamieszcza na osobnych stronach i dołącza do formularza.

⁷⁾ W przypadku zaznaczenia pola „nie” (wskazania terenu objętego pismem jako części działki ewidencyjnej lub działek ewidencyjnych) można dodać załącznik z określeniem granic terenu w formie graficznej.

⁸⁾ Podaje się nazwę lub symbol klasy przeznaczenia terenu zgodnie ze standardami określonymi w przepisach wykonawczych wydanych na podstawie art. 16 ust. 2 ustawy z dnia 27 marca 2003 r. o planowaniu i zagospodarowaniu przestrzennym (Dz. U. z 2023 r. poz. 977, z późn. zm.).

⁹⁾ W przypadku dołączenia do pisma załączników zawierających dane osobowe, inne niż wymienione w pkt 4, 5 i 6, załączniki te należy zanonimizować, tj. ukryć dane osobowe.

INFORMACJA DOTYCZĄCA OCHRONY DANYCH OSOBOWYCH

Zgodnie z art. 13 Rozporządzenia Parlamentu Europejskiego i Rady (UE) 2016/679 z dnia 27 kwietnia 2016r. w sprawie ochrony osób fizycznych w związku z przetwarzaniem danych osobowych i w sprawie swobodnego przepływu takich danych oraz uchylenia dyrektywy 95/46/WE (ogólne rozporządzenie o ochronie danych) informujemy, o zasadach przetwarzania Państwa danych osobowych oraz o przysługujących Pani/Panu prawach z tym związanych.

1. Administratorem Pani/Pana danych osobowych jest Burmistrz Miasta Zambrów, ul. Fabryczna 3, 18-300 Zambrów, tel. 86 271 48 31, mail: um@zambrow.pl

2. Kontakt z IOD możliwy jest pod adresem mail: inspektorochronydanych@kowalczyk.pro;

3. Dane osobowe zawarte we wniosku przetwarzane będą w celu rozpatrzenia wniosku do projektu aktu planowania przestrzennego bądź wniosku o sporządzenie lub zmianę aktu planowania przestrzennego.

4. Pani/Pana dane osobowe będą przetwarzane na podstawie art. 6 ust 1 lit c RODO, tj. przetwarzanie jest niezbędne do wypełnienia obowiązku prawnego ciążącego na administratorze wynikającego z ustawy z dnia 27 marca 2003 r. o planowaniu i zagospodarowaniu oraz Rozporządzenia Ministra Rozwoju i Technologii z dnia 13 listopada 2023 r. w sprawie wzoru formularza pisma dotyczącego aktu planowania przestrzennego.

5. Zgodnie z jednolitym rzeczowym wykazem akt niniejsze materiały są przechowywane 25 lat od roku następnego po zakończeniu sprawy, a następnie zostaną przekazane do Archiwum Państwowego, gdzie będą przechowywane wieczyście.

6. Posiada Pani/Pan prawo dostępu do swoich danych oraz ich sprostowania, a także ograniczenia przetwarzania. W celu wykonania swoich praw należy skierować żądanie pod adres e-mail: inspektorochronydanych@kowalczyk.pro;

7. Odbiorcami danych osobowych będą wyłącznie podmioty uprawnione do uzyskania danych osobowych na podstawie przepisów prawa oraz inne podmioty na podstawie stosownych umów podpisanych z Miastem Zambrów;

8. Ma Pani/Pan prawo do wniesienia skargi do organu nadzorczego, tj. Prezesa Urzędu Ochrony Danych Osobowych, gdy uznają Państwo, iż przetwarzanie danych osobowych, które Państwa dotyczą narusza przepisy ogólnego rozporządzenia o ochronie danych osobowych z dnia 27 kwietnia 2016 r.

9. Obowiązek podania przez Panią/Pana danych osobowych jest wymogiem ustawowym wynikającym z ustawy z dnia 14 czerwca 1960 r. kodeks postępowania administracyjnego oraz z wymienionej w pkt. 4 ustawy szczególnej i rozporządzenia.

10. Pani/Pana dane osobowe nie będą podlegały zautomatyzowanemu podejmowaniu decyzji w tym profilowaniu.

11. Pani/Pana dane osobowe nie będą przekazywane poza EOG.

12. W przypadku żądania informacji o źródle danych (art. 15 ust. 1 lit. g RODO), prawo to podlega ograniczeniu, jeżeli wpływa na ochronę praw i wolności osoby, od której dane pozyskano – art. 8a ust. 1 ustawy o planowaniu i zagospodarowaniu przestrzennym.



Sporządzono dnia: 13.05.2026 r.

Wydruk ma charakter poglądowy i nie jest dokumentem

Pismo dotyczące aktu planowania przestrzennego

URZĄD MIASTA ZAMBROW
W PLYNEŁO
KANCELARIA OGÓLNA

2026 -05- 13

Nr. 861 ilość zał.
podpis Harszewska

1. ORGAN, DO KTÓREGO JEST SKŁADANE PISMO

Nazwa: BURMISTRZ MIASTA ZAMBROW

2. RODZAJ PISMA¹⁾

- 2.1. wniosek do projektu aktu 2.2. uwaga do konsultowanego projektu aktu²⁾
- 2.3. wniosek o zmianę aktu³⁾ 2.4. wniosek o sporządzenie aktu³⁾

3. RODZAJ AKTU PLANOWANIA PRZESTRZENNEGO¹⁾

- 3.1. plan ogólny gminy
- 3.2. miejscowy plan zagospodarowania przestrzennego, w tym zintegrowany plan inwestycyjny lub miejscowy plan rewitalizacji
- 3.3. uchwała ustalająca zasady i warunki sytuowania obiektów małej architektury, tablic reklamowych i urządzeń reklamowych oraz ogrodzeń, ich gabaryty, standardy jakościowe oraz rodzaje materiałów budowlanych, z jakich mogą być wykonane
- 3.4. audyt krajobrazowy
- 3.5. plan zagospodarowania przestrzennego województwa

4. DANE SKŁADAJĄCE

Imię i nazwisko lub nazwa:

Kraj: POLSKA Województwo: PODLASKIE

Powiat: ZAMBROW Gmina: ZAMBROW

Ulica: Nr domu: Nr lokalu:

Miejscowość: ZAMBROW Kod pocztowy: 18-300

E-mail (w przypadku gdy składający pismo posiada adres e-mail):

Nr tel. (nieobowiązkowo):

Adres skrytki ePUAP lub adres do doręczeń elektronicznych⁵⁾:

4.1. Czy składający pismo jest właścicielem lub użytkownikiem wieczystym nieruchomości objętej wnioskiem lub uwagą?

tak nie

5. ADRES DO KORESPONDENCJI SKŁADAJĄCEGO PISMO⁴⁾

(Nieobowiązkowo)

Kraj: Województwo:

Powiat: Gmina:

Ulica: Nr domu: Nr lokalu:

Miejscowość: Kod pocztowy:

6. DANE PEŁNOMOCNIKA⁴⁾

(Nieobowiązkowo)

pełnomocnik pełnomocnik do doręczeń

Imię i nazwisko:

Kraj: Województwo:

Powiat: Gmina:

Ulica: Nr domu: Nr lokalu:

Miejscowość: Kod pocztowy:

E-mail (w przypadku gdy pełnomocnik posiada adres e-mail):

Nr tel. (nieobowiązkowo):

Adres skrytki ePUAP lub adres do doręczeń elektronicznych⁵⁾:

7. TREŚĆ PISMA

7.1. Treść⁶⁾ *NA DZIAŁKACH O NR EWIDENCYJNYCH 758/2i 1966/1
WNOSZE O ROZSZERZENIE OBSZARU POD ZABUDOWĘ
MIESZKANIOWĄ, JEONOPODZIWNĄ LUB ZAGRODOWĄ*

7.2. (Nieobowiązkowo). W przypadku wypełnienia, należy uzupełnić każdą z kolumn tabeli. Szczegółowe informacje dotyczące treści pisma w odniesieniu do działek ewidencyjnych:

Lp.	7.2.1. Nazwa aktu planowania przestrzennego	7.2.2. Identyfikator działki lub działek ewidencyjnych	7.2.3. Czy teren objęty pismem obejmuje całość działki lub działek ewidencyjnych ⁷⁾	7.2.4. Treść ⁶⁾
1	<input type="checkbox"/> tak <input type="checkbox"/> nie

7.3. (Nieobowiązkowo). W przypadku wypełnienia, należy uzupełnić każdą z kolumn tabeli.

Szczegółowe informacje dotyczące działek ewidencyjnych oraz niektórych parametrów – w przypadku zaznaczenia w pkt 2: wniosku do projektu aktu (pkt 2.1), uwagi do konsultowanego projektu aktu (pkt 2.2) lub wniosku o zmianę aktu (pkt 2.3) oraz w pkt 3: planu ogólnego gminy (pkt 3.1) lub miejscowego planu zagospodarowania przestrzennego, w tym zintegrowanego planu inwestycyjnego lub miejscowego planu rewitalizacji (pkt 3.2):

7.3.1. Nazwa planu ogólnego gminy lub miejscowego planu zagospodarowania przestrzennego	7.3.2. Identyfikator działki lub działek ewidencyjnych	7.3.3. Czy teren objęty pismem obejmuje całość działki lub działek ewidencyjnych ⁷⁾	7.3.4. Nazwa lub nazwy klasy przeznaczenia terenu (albo symbol lub symbole klasy przeznaczenia terenu) ⁸⁾	7.3.5. Maksymalny udział powierzchni zabudowy [%]	7.3.6. Maksymalna wysokość zabudowy [m]	7.3.7. Minimalny udział powierzchni biologicznie czynnej [%]
.....	<input type="checkbox"/> tak <input type="checkbox"/> nie

8. OŚWIADCZENIE W SPRAWIE KORESPONDENCJI ELEKTRONICZNEJ

Wyrażam zgodę Nie wyrażam zgody

na doręczanie korespondencji w niniejszej sprawie za pomocą środków komunikacji elektronicznej w rozumieniu art. 2 pkt 5 ustawy z dnia 18 lipca 2002 r. o świadczeniu usług drogą elektroniczną (Dz. U. z 2020 r. poz. 344).

9. ZAŁĄCZNIKI

- Pełnomocnictwo do reprezentowania składającego pismo lub pełnomocnictwo do doręczeń (zgodnie z ustawą z dnia 16 listopada 2006 r. o opłacie skarbowej (Dz. U. z 2023 r. poz. 2111)) – jeżeli składający pismo działa przez pełnomocnika.
- Potwierdzenie uiszczenia opłaty skarbowej od pełnomocnictwa – jeżeli obowiązek uiszczenia takiej opłaty wynika z ustawy z dnia 16 listopada 2006 r. o opłacie skarbowej.

- (Nieobowiązkowo). Określenie granic terenu w formie graficznej w przypadku wskazania terenu objętego pismem jako części działki ewidencyjnej lub działek ewidencyjnych.
- (Nieobowiązkowo). Inne załączniki – w przypadku zaznaczenia pola należy podać nazwy załączników.⁹¹

7. TREŚĆ PISMA

Podpis powinien być czytelny. Podpis i datę podpisu umieszcza się w przypadku składania pisma w postaci papierowej.

Podpis: Data: 12-05-2026 R.

¹⁾ Można zaznaczyć więcej niż jedno pole. W ramach jednego pisma można wybrać tylko te akty, w przypadku których pismo będzie wysyłane do tego samego organu wskazanego w pkt 1. W przypadku gdy treść wniosku lub uwagi związana jest z dokumentem powiązaniem z aktem planowania przestrzennego (np. sporządzanej w toku procedowania aktu, w ramach strategicznej oceny oddziaływania na środowisko, prognozy oddziaływania na środowisko), należy w pkt 3 wybrać rodzaj aktu planowania przestrzennego, którego ten dokument dotyczy, po czym wprowadzić treść wniosku lub uwagi w pkt 7.1 lub 7.2.

²⁾ Nie dotyczy planu zagospodarowania przestrzennego województwa.

³⁾ Nie dotyczy planu zagospodarowania przestrzennego województwa i audytu krajobrazowego.

⁴⁾ W pkt 4 należy podać adres zamieszkania albo siedziby składającego pismo. W przypadku wypełnienia pkt 5 podaje się adres do korespondencji składającego pismo, jeżeli jest inny niż adres podany w pkt 4. W przypadku wypełnienia pkt 6 podaje się adres zamieszkania albo siedziby pełnomocnika. W przypadku większej liczby składających pismo lub pełnomocników dane kolejnych składających pismo lub pełnomocników dodaje się w formularzu albo zamieszcza na osobnych stronach i dołącza do formularza.

⁵⁾ Adres skrytki ePUAP lub adres do doręczeń elektronicznych wskazuje się w przypadku wyrażenia zgody na doręczanie korespondencji za pomocą środków komunikacji elektronicznej, z zastrzeżeniem przypadków, w których organ, zgodnie z przepisami ustawy z dnia 18 listopada 2020 r. o doręczeniach elektronicznych (Dz. U. z 2023 r. poz. 285, z późn. zm.), ma obowiązek doręczenia korespondencji na adres do doręczeń elektronicznych.

⁶⁾ Maksymalna liczba znaków w pkt 7.1 wynosi 1000, natomiast w przypadku pkt 7.2.4 wartość ta odnosi się do pojedynczego wiersza. W przypadku potrzeby dodatkowego uzasadnienia, które wykracza poza wskazany limit znaków, uzasadnienie zamieszcza się na osobnych stronach i dołącza do formularza. W przypadku większej liczby wierszy w pkt 7.2.4 kolejne wiersze dodaje się w formularzu albo zamieszcza na osobnych stronach i dołącza do formularza.

⁷⁾ W przypadku zaznaczenia pola „nie” (wskazania terenu objętego pismem jako części działki ewidencyjnej lub działek ewidencyjnych) można dodać załącznik z określeniem granic terenu w formie graficznej.

⁸⁾ Podaje się nazwę lub symbol klasy przeznaczenia terenu zgodnie ze standardami określonymi w przepisach wykonawczych wydanych na podstawie art. 16 ust. 2 ustawy z dnia 27 marca 2003 r. o planowaniu i zagospodarowaniu przestrzennym (Dz. U. z 2023 r. poz. 977, z późn. zm.).

⁹⁾ W przypadku dołączenia do pisma załączników zawierających dane osobowe, inne niż wymienione w pkt 4, 5 i 6, załączniki te należy zanonimizować, tj. ukryć dane osobowe.

INFORMACJA DOTYCZĄCA OCHRONY DANYCH OSOBOWYCH

Zgodnie z art. 13 Rozporządzenia Parlamentu Europejskiego i Rady (UE) 2016/679 z dnia 27 kwietnia 2016 r. w sprawie ochrony osób fizycznych w związku z przetwarzaniem danych osobowych i w sprawie swobodnego przepływu takich danych oraz uchylenia dyrektywy 95/46/WE (ogólne rozporządzenie o ochronie danych) informujemy, o zasadach przetwarzania Państwa danych osobowych oraz o przysługujących Pani/Panu prawach z tym związanych

1. Administratorem Pani/Pana danych osobowych jest Burmistrz Miasta Zambrów, ul. Fabryczna 3, 18-300 Zambrów, tel. 86 271 48 31, mail: um@zambrow.pl

2. Kontakt z IOD możliwy jest pod adresem mail: inspektorochronydanych@kowalczyk.pro;

3. Dane osobowe zawarte we wniosku przetwarzane będą w celu rozpatrzenia wniosku do projektu aktu planowania przestrzennego bądź wniosku o sporządzenie lub zmianę aktu planowania przestrzennego

4. Pani/Pana dane osobowe będą przetwarzane na podstawie art. 6 ust 1 lit c RODO, tj. przetwarzanie jest niezbędne do wypełnienia obowiązku prawnego ciążącego na administratorze wynikającego z ustawy z dnia 27 marca 2003 r. o planowaniu i zagospodarowaniu oraz Rozporządzenia Ministra Rozwoju i Technologii z dnia 13 listopada 2023 r. w sprawie wzoru formularza pisma dotyczącego aktu planowania przestrzennego.

5. Zgodnie z jednolitym rzeczowym wykazem akt niniejsze materiały są przechowywane 25 lat od roku następnego po zakończeniu sprawy, a następnie zostaną przekazane do Archiwum Państwowego, gdzie będą przechowywane wiecznie.

6. Posiada Pani/Pan prawo dostępu do swoich danych oraz ich sprostowania, a także ograniczenia przetwarzania. W celu wykonania swoich praw należy skierować żądanie pod adres e-mail: inspektorochronydanych@kowalczyk.pro;

7. Odbiorcami danych osobowych będą wyłącznie podmioty uprawnione do uzyskania danych osobowych na podstawie przepisów prawa oraz inne podmioty na podstawie stosownych umów podpisanych z Miastem Zambrów;

8. Ma Pani/Pan prawo do wniesienia skargi do organu nadzorczego, tj. Prezesa Urzędu Ochrony Danych Osobowych, gdy uznają Państwo, iż przetwarzanie danych osobowych, które Państwa dotyczą narusza przepisy ogólnego rozporządzenia o ochronie danych osobowych z dnia 27 kwietnia 2016 r.

9. Obowiązek podania przez Panią/Pana danych osobowych jest wymogiem ustawowym wynikającym z ustawy z dnia 14 czerwca 1960 r. kodeks postępowania administracyjnego oraz z wymienionej w pkt. 4 ustawy szczególnej i rozporządzenia.

10. Pani/Pana dane osobowe nie będą podlegały zautomatyzowanemu podejmowaniu decyzji w tym profilowaniu.

11. Pani/Pana dane osobowe nie będą przekazywane poza EOG.

12. W przypadku żądania informacji o źródle danych (art. 15 ust. 1 lit. g RODO), prawo to podlega ograniczeniu, jeżeli wpływa na ochronę praw i wolności osoby, od której dane pozyskano – art. 8a ust. 1 ustawy o planowaniu i zagospodarowaniu przestrzennym.

Pismo dotyczące aktu planowania przestrzennego

1. ORGAN, DO KTÓREGO JEST SKŁADANE PISMO

Nazwa: Burmistrz Miasta Zambrów

2. RODZAJ PISMA¹⁾

- 2.1. wniosek do projektu aktu 2.2. uwaga do konsultowanego projektu aktu²⁾
 2.3. wniosek o zmianę aktu³⁾ 2.4. wniosek o sporządzenie aktu³⁾

3. RODZAJ AKTU PLANOWANIA PRZESTRZENNEGO¹⁾

- 3.1. plan ogólny gminy
 3.2. miejscowy plan zagospodarowania przestrzennego, w tym zintegrowany plan inwestycyjny lub miejscowy plan rewitalizacji
 3.3. uchwała ustalająca zasady i warunki sytuowania obiektów małej architektury, tablic reklamowych i urządzeń reklamowych oraz ogrodzeń, ich gabaryty, standardy jakościowe oraz rodzaje materiałów budowlanych, z jakich mogą być wykonane
 3.4. audyt krajobrazowy
 3.5. plan zagospodarowania przestrzennego województwa

4. DANE SKŁADAJĄCEGO PISMO⁴⁾

Imię i nazwisko lub nazwa: [REDAKTED]
 Kraj: Polska Województwo: podlaskie
 Powiat: zambrowski Gmina: Zambrów
 Ulica: [REDAKTED] Nr domu: [REDAKTED]
 Miejscowość: Zambrów Kod pocztowy: 18-300
 E-mail (w przypadku gdy składający pismo posiada adres e-mail):
 Nr tel. (nieobowiązkowo): [REDAKTED]
 Adres skrytki ePUAP lub adres do doręczeń elektronicznych⁵⁾:

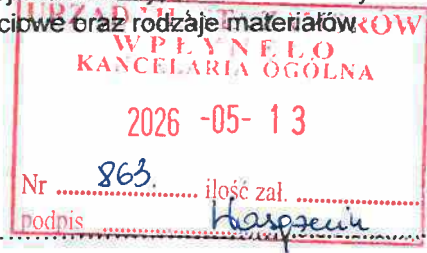

4.1. Czy składający pismo jest właścicielem lub użytkownikiem wieczystym nieruchomości objętej wnioskiem lub uwagą?

tak nie

5. ADRES DO KORESPONDENCJI SKŁADAJĄCEGO PISMO⁴⁾

(Nieobowiązkowo)

Kraj: Województwo:
 Powiat: Gmina:
 Ulica: Nr domu: Nr lokalu:
 Miejscowość: Kod pocztowy:

6. DANE PEŁNOMOCNIKA⁴⁾

(Nieobowiązkowo)

pełnomocnik pełnomocnik do doręczeń

Imię i nazwisko:
 Kraj: Województwo:
 Powiat: Gmina:
 Ulica: Nr domu: Nr lokalu:
 Miejscowość: Kod pocztowy:
 E-mail (w przypadku gdy pełnomocnik posiada adres e-mail):
 Nr tel. (nieobowiązkowo):
 Adres skrytki ePUAP lub adres do doręczeń elektronicznych⁵⁾:



7. TREŚĆ PISMA

7.1. Treść⁶⁾ Wnoszę o przeznaczenie w Planie ogólnym miasta Zambrów działki nr 126/2 pod zabudowę mieszkaniową jednorodzinną. W przypadku, gdy będzie to niemożliwe, proszę o przeznaczenie jej pod zabudowę zagrodową.

Działka ma dostęp do drogi miejskiej uzbrojonej w sieć kanalizacji sanitarnej, wodociągowej i elektroenergetycznej. Dopuszczenie możliwości zabudowy wzdłuż drogi umożliwi racjonalne wykorzystanie tych inwestycji publicznych i umożliwi wpływy dla gestorów sieci.

Tereny w najbliższym sąsiedztwie są systematycznie zabudowywane, co świadczy o wzroście zainteresowania tym obszarem przez prywatnych inwestorów i pozytywnie wpływa na rozwój miasta.

Decyzją nr GP.6730.139.2025 z 10.10.2025 r. dla terenu obejmującego działkę nr 126/2 ustalone zostały warunki zabudowy na realizację budynku mieszkalnego wraz z niezbędną infrastrukturą techniczną w zabudowie zagrodowej. Wprowadzenie zakazu zabudowy na działce przyczyni się do znacznego obniżenia jej wartości.

7.2.(Nieobowiązkowo) W przypadku wypełnienia, należy uzupełnić każdą z kolumn tabeli.

Szczegółowe informacje dotyczące treści pisma w odniesieniu do działek ewidencyjnych:

Lp.	7.2.1. Nazwa aktu planowania przestrzennego	7.2.2. Identyfikator działki lub działek ewidencyjnych	7.2.3. Czy teren objęty pismem obejmuje całość działki lub działek ewidencyjnych ⁷⁾	7.2.4. Treść ⁶⁾
1	Plan ogólny miasta Zambrów	126/2	<input checked="" type="checkbox"/> tak <input type="checkbox"/> nie	Przeznaczenie działki pod zabudowę mieszkaniową jednorodzinną, a przypadku, gdy będzie to niemożliwe, zabudowę zagrodową.

7.3.(Nieobowiązkowo) W przypadku wypełnienia, należy uzupełnić każdą z kolumn tabeli.

Szczegółowe informacje dotyczące działek ewidencyjnych oraz niektórych parametrów – w przypadku zaznaczenia w pkt 2: wniosku do projektu aktu (pkt 2.1), uwagi do konsultowanego projektu aktu (pkt 2.2) lub wniosku o zmianę aktu (pkt 2.3) oraz w pkt 3: planu ogólnego gminy (pkt 3.1) lub miejscowego planu zagospodarowania przestrzennego, w tym zintegrowanego planu inwestycyjnego lub miejscowego planu rewitalizacji (pkt 3.2):

Lp.	7.3.1. Nazwa planu ogólnego gminy lub miejscowego planu zagospodarowania przestrzennego	7.3.2. Identyfikator działki lub działek ewidencyjnych	7.3.3. Czy teren objęty pismem obejmuje całość działki lub działek ewidencyjnych ⁷⁾	7.3.4. Nazwa lub nazwy klasy przeznaczenia terenu (albo symbol lub symbole klasy przeznaczenia terenu) ⁸⁾	7.3.5. Maksymalny udział powierzchni zabudowy [%]	7.3.6. Maksymalna wysokość zabudowy [m]	7.3.7. Minimalny udział powierzchni biologicznie czynnej [%]
1	<input type="checkbox"/> tak <input type="checkbox"/> nie

8. OŚWIADCZENIE W SPRAWIE KORESPONDENCJI ELEKTRONICZNEJ

Wyrażam zgodę Nie wyrażam zgody

na doręczanie korespondencji w niniejszej sprawie za pomocą środków komunikacji elektronicznej w rozumieniu art. 2 pkt 5 ustawy z dnia 18 lipca 2002 r. o świadczeniu usług drogą elektroniczną (Dz.U. z 2020 r. poz. 344).

9. ZAŁĄCZNIKI

- Pełnomocnictwo do reprezentowania składającego pismo lub pełnomocnictwo do doręczeń (zgodnie z ustawą z dnia 16 listopada 2006 r. o opłacie skarbowej (Dz. U. z 2023 r. poz. 2111)) – jeżeli składający pismo działa przez pełnomocnika.
- Potwierdzenie uiszczenia opłaty skarbowej od pełnomocnictwa – jeżeli obowiązek uiszczenia takiej opłaty wynika z ustawy z dnia 16 listopada 2006 r. o opłacie skarbowej.
- (Nieobowiązkowo). Określenie granic terenu w formie graficznej w przypadku wskazania terenu objętego pismem jako części działki ewidencyjnej lub działek ewidencyjnych.
- (Nieobowiązkowo). Inne załączniki – w przypadku zaznaczenia pola należy podać nazwy załączników.⁹⁾
.....

10. PODPIS SKŁADAJĄCEGO PISMO (PEŁNOMOCNIKA) I DATA PODPISU

Podpis powinien być czytelny. Podpis i datę podpisu umieszcza się w przypadku składania pisma w postaci papierowej.

Podpis:

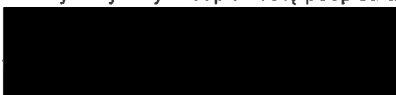

Data: 11.05.2026 r.

¹⁾Można zaznaczyć więcej niż jedno pole. W ramach jednego pisma można wybrać tylko te akty, w przypadku których pismo będzie wysyłane do tego samego organu wskazanego w pkt 1. W przypadku gdy treść wniosku lub uwagi związana jest z dokumentem powiązany z aktem planowania przestrzennego (np. sporządzanej w toku procedowania aktu, w ramach strategicznej oceny oddziaływania na środowisko, prognozy oddziaływania na środowisko), należy w pkt 3 wybrać rodzaj aktu planowania przestrzennego, którego ten dokument dotyczy, po czym wprowadzić treść wniosku lub uwagi w pkt 7.1 lub 7.2.

²⁾Nie dotyczy planu zagospodarowania przestrzennego województwa.

³⁾Nie dotyczy planu zagospodarowania przestrzennego województwa i audytu krajobrazowego.

⁴⁾W pkt 4 należy podać adres zamieszkania albo siedziby składającego pismo. W przypadku wypełnienia pkt 5 podaje się adres do korespondencji składającego pismo, jeżeli jest inny niż adres podany w pkt 4. W przypadku wypełnienia pkt 6 podaje się adres zamieszkania albo siedziby pełnomocnika. W przypadku większej liczby składających pismo lub pełnomocników dane kolejnych składających pismo lub pełnomocników dodaje się w formularzu albo zamieszcza na osobnych stronach i dołącza do formularza.

⁵⁾Adres skrytki ePUAP lub adres do doręczeń elektronicznych wskazuje się w przypadku wyrażenia zgody na doręczanie korespondencji za pomocą środków komunikacji elektronicznej, z zastrzeżeniem przypadków, w których organ, zgodnie z przepisami ustawy z dnia 18 listopada 2020 r. o doręczeniach elektronicznych (Dz. U. z 2023 r. poz. 285, z późn. zm.), ma obowiązek doręczenia korespondencji na adres do doręczeń elektronicznych.

⁶⁾Maksymalna liczba znaków w pkt 7.1. wynosi 1000, natomiast w przypadku pkt 7.2.4. wartość ta odnosi się do pojedynczego wiersza. W przypadku potrzeby dodatkowego uzasadnienia, które wykracza poza wskazany limit znaków, uzasadnienie zamieszcza się na osobnych stronach i dołącza do formularza. W przypadku większej liczby wierszy w pkt 7.2.4. kolejne wiersze dodaje się w formularzu albo zamieszcza na osobnych stronach i dołącza do formularza.

⁷⁾W przypadku zaznaczenia pola „nie” (wskazania terenu objętego pismem jako części działki ewidencyjnej lub działek ewidencyjnych) można dodać załącznik z określeniem granic terenu w formie graficznej.

⁸⁾Podaje się nazwę lub symbol klasy przeznaczenia terenu zgodnie ze standardami określonymi w przepisach wykonawczych wydanych na podstawie art. 16 ust. 2 ustawy z dnia 27 marca 2003 r. o planowaniu i zagospodarowaniu przestrzennym (Dz. U. z 2023 r. poz. 977, z późn. zm.).

⁹⁾W przypadku dołączenia do pisma załączników zawierających dane osobowe, inne niż wymienione w pkt 4, 5 i 6, załączniki te należy zanonimizować, tj. ukryć dane osobowe.

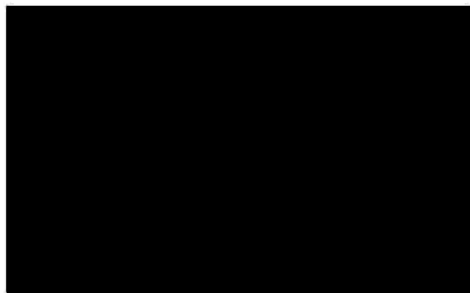

URZĄD MIASTA ZAMBROW
W PŁYNEŁO
KANCELARIA OGÓLNA

2026 -05- 13

Nr 2254 ilość zał.
podpis klasa

UM Zambrow



RPW/2348/2026

Data:2026-05-12

OBI.Z-3.439.12.2026.jsz

OP
P. D. KAPINIA
13.05.2026

Białystok, dnia 12-05-2026 r.

Pan**Kazimierz Dąbrowski**

Burmistrz Miasta Zambrów

ul. Fabryczna 3

18-300 Zambrów

W odpowiedzi na pismo Burmistrza Miasta Zambrów znak: GP.6721.1.2024 z dnia 08.04.2026 r. (data wpływu do tut. organu 14.04.2026 r.) z przedłożonym na roboczo projektem planu ogólnego Miasta Zambrów, Generalna Dyrekcja Dróg Krajowych i Autostrad Oddział w Białymstoku zgłasza następujące uwagi do przedstawionego projektu planu ogólnego Miasta Zambrów:

- w projekcie planu nie uwzględniono projektowanego IV wariantu, planowanej budowy obwodnicy Zambrowa w ciągu dróg krajowych nr 63 i 66 (pliki dxf. z planowanymi wariantami obwodnicy Zambrowa w załączeniu),
- do sprawdzenia własności/ tereny pasa drogowego dróg krajowych nr 66 i 63 (miejsca z potencjalnymi rozbieżnościami zawarto w pliku Uwagi do PO Miasta Zambrów.docx. – plik w załączeniu).

Dokument podpisany elektronicznie

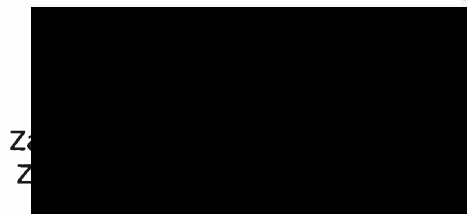
Z
Z

Kolejne działki do sprawdzenia czy są pasem dk?

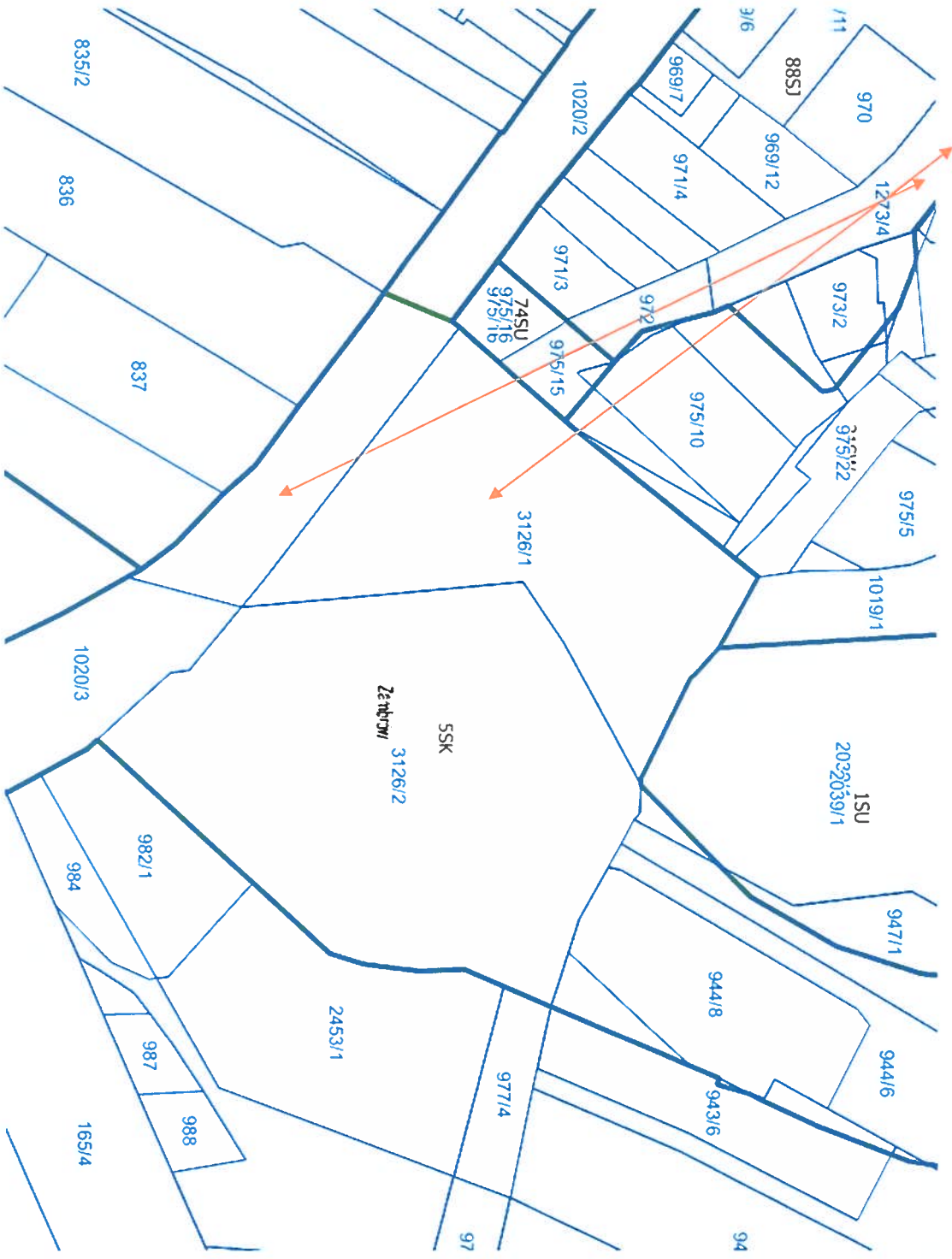

Sprawdzenie granicy działki nr 3105/2 i przesunięcie pasa dk nr 66

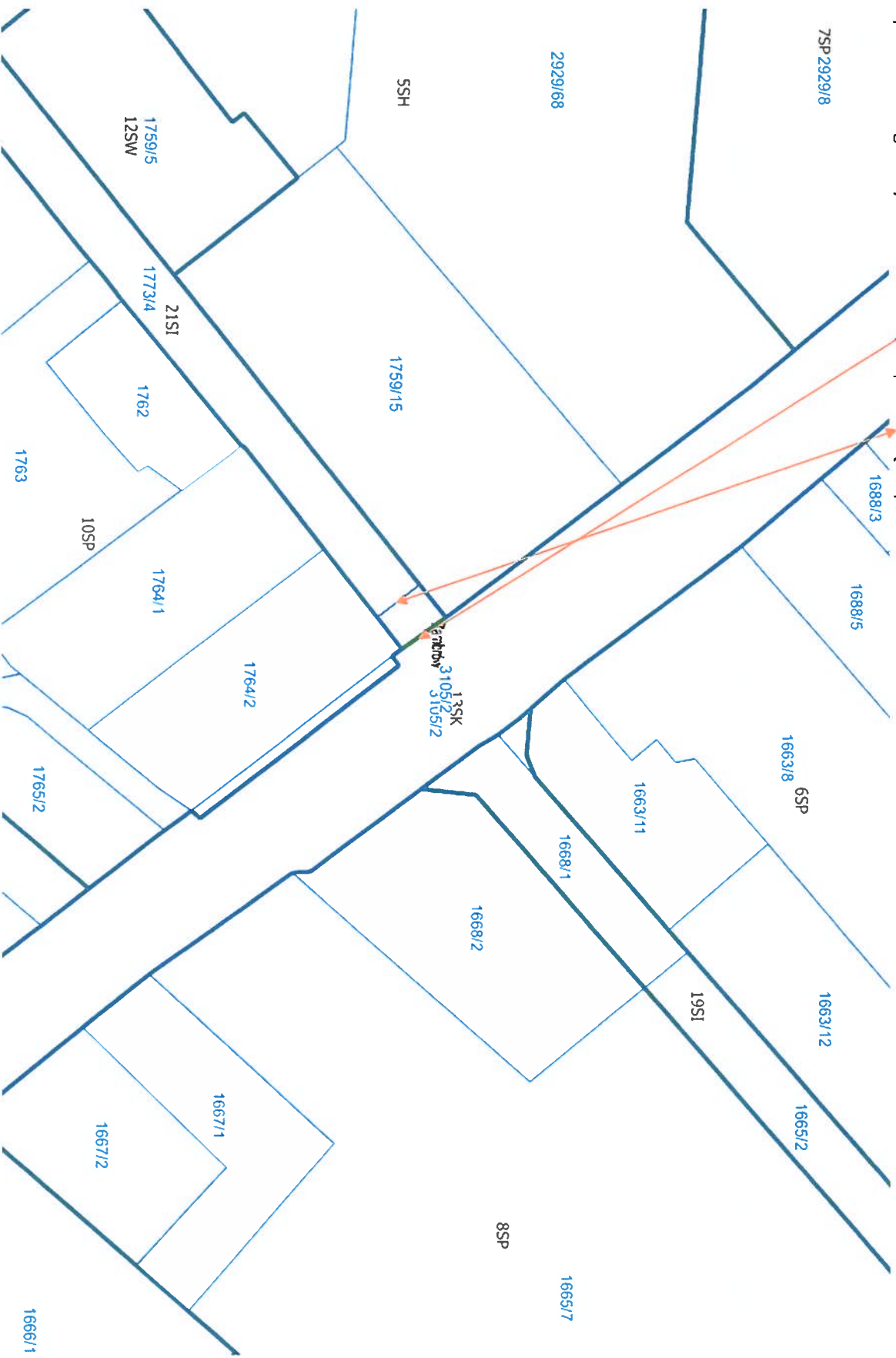

Pismo dotyczące aktu planowania przestrzennego

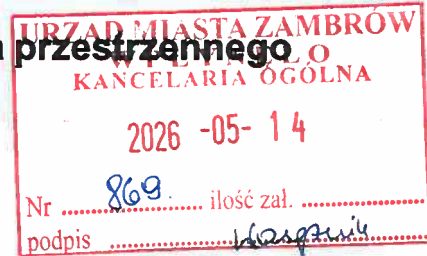

1. ORGAN, DO KTÓREGO JEST SKŁADANE PISMO

Nazwa: **Burmistrz Miasta Zambrów**

2. RODZAJ PISMA¹⁾

- 2.1. wniosek do projektu aktu 2.2. uwaga do konsultowanego projektu aktu²⁾
 2.3. wniosek o zmianę aktu³⁾ 2.4. wniosek o sporządzenie aktu³⁾

3. RODZAJ AKTU PLANOWANIA PRZESTRZENNEGO¹⁾

- 3.1. plan ogólny gminy
 3.2. miejscowy plan zagospodarowania przestrzennego, w tym zintegrowany plan inwestycyjny lub miejscowy plan rewitalizacji
 3.3. uchwała ustalająca zasady i warunki sytuowania obiektów małej architektury, tablic reklamowych i urządzeń reklamowych oraz ogrodzeń, ich gabaryty, standardy jakościowe oraz rodzaje materiałów budowlanych, z jakich mogą być wykonane
 3.4. audyt krajobrazowy
 3.5. plan zagospodarowania przestrzennego województwa

4. DANE SKŁADAJĄCEGO PISMO⁴⁾

Imię i nazwisko lub nazwa: [REDACTED]

Kraj: **Polska**

Województwo: **Podlaskie**

Powiat: **Zambrowski**

Gmina: **Zambrów**

Ulica: [REDACTED]

Nr domu: [REDACTED] Nr lokalu: -

Miejscowość: **Zambrów**

Kod pocztowy: **18-300**

E-mail (w przypadku gdy składający pismo posiada adres e-mail):

Nr tel. (nieobowiązkowo):

Adres skrytki ePUAP lub adres do doręczeń elektronicznych⁵⁾:

4.1. Czy składający pismo jest właścicielem lub użytkownikiem wieczystym nieruchomości objętej wnioskiem lub uwagą?

- tak nie

5. ADRES DO KORESPONDENCJI SKŁADAJĄCEGO PISMO⁴⁾

(Nieobowiązkowo)

Kraj: Województwo:

Powiat: Gmina:

Ulica: Nr domu: Nr lokalu:

Miejscowość: Kod pocztowy:

6. DANE PEŁNOMOCNIKA⁴⁾

(Nieobowiązkowo)

- pełnomocnik pełnomocnik do doręczeń

Imię i nazwisko:

Kraj: Województwo:

Powiat: Gmina:

Ulica: Nr domu: Nr lokalu:

Miejscowość: Kod pocztowy:

E-mail (w przypadku gdy pełnomocnik posiada adres e-mail):

Nr tel. (nieobowiązkowo):

Adres skrytki ePUAP lub adres do doręczeń elektronicznych⁵⁾:

7. TREŚĆ PISMA

7.1. Treść⁶⁾

Wnoszę o włączenie części działki nr **1840/5** (zgodnie z załącznikiem graficznym do wniosku) do ustalonej w planie ogólnym gminy **strefy 56 SJ** lub w ostateczności ustalenie na terenie działki nr 1840/5 strefy usługowej SU.

7.2. (Nieobowiązkowo) W przypadku wypełnienia, należy uzupełnić każdą z kolumn tabeli.

Szczegółowe informacje dotyczące treści pisma w odniesieniu do działek ewidencyjnych:

Lp.	7.2.1. Nazwa aktu planowania przestrzennego	7.2.2. Identyfikator działki lub działek ewidencyjnych	7.2.3. Czy teren objęty pismem obejmuje całość działki lub działek ewidencyjnych ⁷⁾	7.2.4. Treść ⁶⁾
1	Plan ogólny	Działka nr 1840/5	<input checked="" type="checkbox"/> tak <input checked="" type="checkbox"/> nie	Objęcie działki nr 1840/5 strefą wielofunkcyjną z zabudową mieszkaniową jednorodzinną (56SJ) lub ustalenie strefy usługowej.

7.3. (Nieobowiązkowo) W przypadku wypełnienia, należy uzupełnić każdą z kolumn tabeli.

Szczegółowe informacje dotyczące działek ewidencyjnych oraz niektórych parametrów – w przypadku zaznaczenia w pkt 2: wniosku do projektu aktu (pkt 2.1), uwagi do konsultowanego projektu aktu (pkt 2.2) lub wniosku o zmianę aktu (pkt 2.3) oraz w pkt 3: planu ogólnego gminy (pkt 3.1) lub miejscowego planu zagospodarowania przestrzennego, w tym zintegrowanego planu inwestycyjnego lub miejscowego planu rewitalizacji (pkt 3.2):

Lp.	7.3.1. Nazwa planu ogólnego gminy lub miejscowego planu zagospodarowania przestrzennego	7.3.2. Identyfikator działki lub działek ewidencyjnych	7.3.3. Czy teren objęty pismem obejmuje całość działki lub działek ewidencyjnych ⁷⁾	7.3.4. Nazwa lub nazwy klasy przeznaczenia terenu (albo symbol lub symbole klasy przeznaczenia terenu) ⁸⁾	7.3.5. Maksymalny udział powierzchni zabudowy [%]	7.3.6. Maksymalna wysokość zabudowy [m]	7.3.7. Minimalny udział powierzchni biologicznie czynnej [%]
1	<input type="checkbox"/> tak <input type="checkbox"/> nie

8. OŚWIADCZENIE W SPRAWIE KORESPONDENCJI ELEKTRONICZNEJ

Wyrażam zgodę **Nie wyrażam zgody**

na doręczanie korespondencji w niniejszej sprawie za pomocą środków komunikacji elektronicznej w rozumieniu art. 2 pkt 5 ustawy z dnia 18 lipca 2002 r. o świadczeniu usług drogą elektroniczną (Dz. U. z 2020 r. poz. 344).

9. ZAŁĄCZNIKI

- Pełnomocnictwo do reprezentowania składającego pismo lub pełnomocnictwo do doręczeń (zgodnie z ustawą z dnia 16 listopada 2006 r. o opłacie skarbowej (Dz. U. z 2023 r. poz. 2111)) – jeżeli składający pismo działa przez pełnomocnika.
- Potwierdzenie uiszczenia opłaty skarbowej od pełnomocnictwa – jeżeli obowiązek uiszczenia takiej opłaty wynika z ustawy z dnia 16 listopada 2006 r. o opłacie skarbowej.
- (Nieobowiązkowo). Określenie granic terenu w formie graficznej w przypadku wskazania terenu objętego pismem jako części działki ewidencyjnej lub działek ewidencyjnych.
- (Nieobowiązkowo). Inne załączniki – w przypadku zaznaczenia pola należy podać nazwy załączników.⁹⁾
.....

10. PODPIS SKŁADAJĄCEGO PISMO (PEŁNOMOCNIKA) I DATA PODPISU

Podpis powinien być czytelny. Podpis i datę podpisu umieszcza się w przypadku składania pisma w postaci papierowej.

Podpis:



..... Data: 12.05.2026 r.

¹⁾ Można zaznaczyć więcej niż jedno pole. W ramach jednego pisma można wybrać tylko te akty, w przypadku których pismo będzie wysyłane do tego samego organu wskazanego w pkt 1. W przypadku gdy treść wniosku lub uwagi związana jest z dokumentem powiązany z aktem planowania przestrzennego (np. sporządzanej w toku procedowania aktu, w ramach strategicznej oceny oddziaływania na środowisko, prognozy oddziaływania na środowisko), należy w pkt 3 wybrać rodzaj aktu planowania przestrzennego, którego ten dokument dotyczy, po czym wprowadzić treść wniosku lub uwagi w pkt 7.1 lub 7.2.

²⁾ Nie dotyczy planu zagospodarowania przestrzennego województwa.

³⁾ Nie dotyczy planu zagospodarowania przestrzennego województwa i audytu krajobrazowego.

⁴⁾ W pkt 4 należy podać adres zamieszkania albo siedziby składającego pismo. W przypadku wypełnienia pkt 5 podaje się adres do korespondencji składającego pismo, jeżeli jest inny niż adres podany w pkt 4. W przypadku wypełnienia pkt 6 podaje się adres zamieszkania albo siedziby pełnomocnika. W przypadku większej liczby składających pismo lub pełnomocników dane kolejnych składających pismo lub pełnomocników dodaje się w formularzu albo zamieszcza na osobnych stronach i dołącza do formularza.

⁵⁾ Adres skrytki ePUAP lub adres do doręczeń elektronicznych wskazuje się w przypadku wyrażenia zgody na doręczanie korespondencji za pomocą środków komunikacji elektronicznej, z zastrzeżeniem przypadków, w których organ, zgodnie z przepisami ustawy z dnia 18 listopada 2020 r. o doręczeniach elektronicznych (Dz. U. z 2023 r. poz. 285, z późn. zm.), ma obowiązek doręczenia korespondencji na adres do doręczeń elektronicznych.

⁶⁾ Maksymalna liczba znaków w pkt 7.1. wynosi 1000, natomiast w przypadku pkt 7.2.4. wartość ta odnosi się do pojedynczego wiersza. W przypadku potrzeby dodatkowego uzasadnienia, które wykracza poza wskazany limit znaków, uzasadnienie zamieszcza się na osobnych stronach i dołącza do formularza. W przypadku większej liczby wierszy w pkt 7.2.4. kolejne wiersze dodaje się w formularzu albo zamieszcza na osobnych stronach i dołącza do formularza.

⁷⁾ W przypadku zaznaczenia pola „nie” (wskazania terenu objętego pismem jako części działki ewidencyjnej lub działek ewidencyjnych) można dodać załącznik z określeniem granic terenu w formie graficznej.

⁸⁾ Podaje się nazwę lub symbol klasy przeznaczenia terenu zgodnie ze standardami określonymi w przepisach wykonawczych wydanych na podstawie art. 16 ust. 2 ustawy z dnia 27 marca 2003 r. o planowaniu i zagospodarowaniu przestrzennym (Dz. U. z 2023 r. poz. 977, z późn. zm.).

⁹⁾ W przypadku dołączenia do pisma załączników zawierających dane osobowe, inne niż wymienione w pkt 4, 5 i 6, załączniki te należy zanonimizować, tj. ukryć dane osobowe.

Wydruk mapy

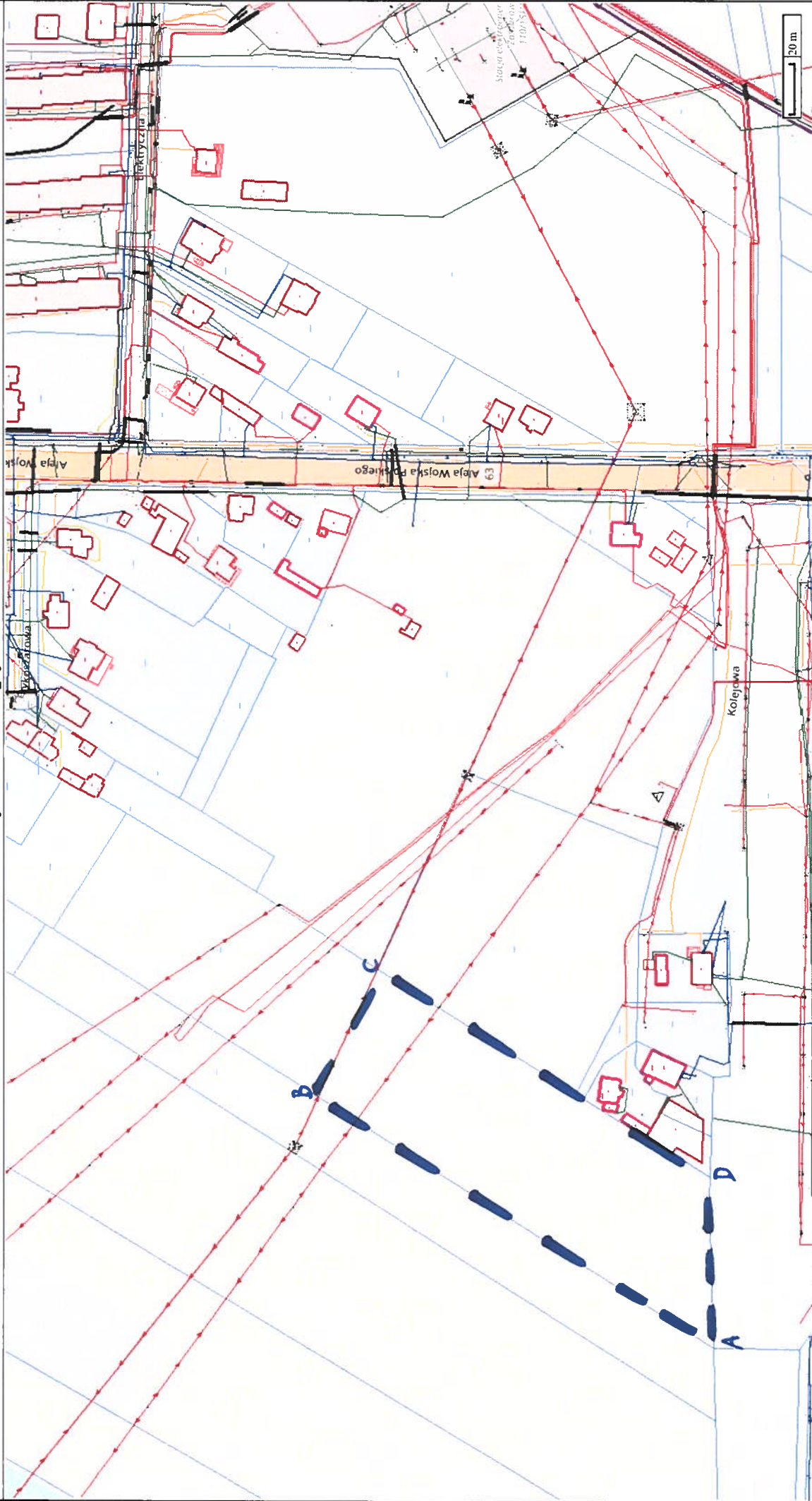

Sporządzono dnia: 13.05.2026 r.

Wydruk ma charakter poglądowy i nie jest dokumentem

ABCD — teren objęty wnioskiem

1

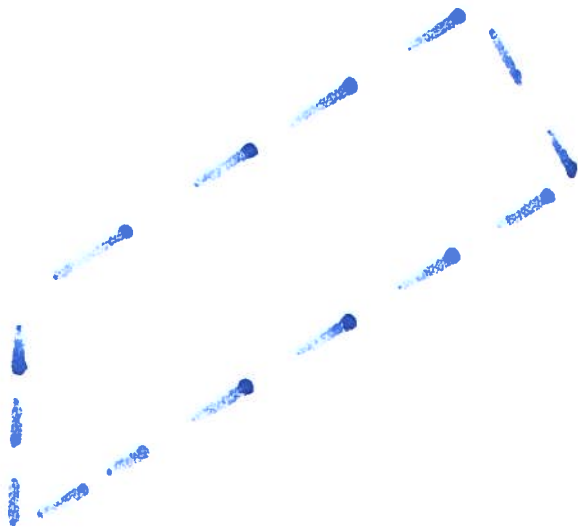

Pismo dotyczące aktu planowania przestrzennego

1. ORGAN, DO KTÓREGO JEST SKŁADANE PISMO

Nazwa: **Burmistrz Miasta Zambrów**

2. RODZAJ PISMA¹⁾

- 2.1. wniosek do projektu aktu 2.2. uwaga do konsultowanego projektu aktu²⁾
 2.3. wniosek o zmianę aktu³⁾ 2.4. wniosek o sporządzenie aktu³⁾

3. RODZAJ AKTU PLANOWANIA PRZESTRZENNEGO¹⁾

- 3.1. plan ogólny gminy
 3.2. miejscowy plan zagospodarowania przestrzennego, w tym zintegrowany plan inwestycyjny lub miejscowy plan rewitalizacji
 3.3. uchwała ustalająca zasady i warunki sytuowania obiektów małej architektury, tablic reklamowych i urządzeń reklamowych oraz ogrodzeń, ich gabaryty, standardy jakościowe oraz rodzaje materiałów budowlanych, z jakich mogą być wykonane
 3.4. audyt krajobrazowy
 3.5. plan zagospodarowania przestrzennego województwa

4. DANE SKŁADAJĄCEGO PISMO⁴⁾

Imię i nazwisko lub nazwa: [REDAKOWANE]

Kraj: **Polska**

Województwo: **Podlaskie**

Powiat: **Zambrowski**

Gmina: **Zambrów**

Ulica: [REDAKOWANE]

Nr domu: [REDAKOWANE] Nr lokalu: [REDAKOWANE]

Miejscowość: **Zambrów**

Kod pocztowy: **18-300**

E-mail (w przypadku gdy składający pismo posiada adres e-mail):

Nr tel. (nieobowiązkowo):

Adres skrytki ePUAP lub adres do doręczeń elektronicznych⁵⁾:

4.1. Czy składający pismo jest właścicielem lub użytkownikiem wieczystym nieruchomości objętej wnioskiem lub uwagą?

- tak nie

5. ADRES DO KORESPONDENCJI SKŁADAJĄCEGO PISMO⁴⁾

(Nieobowiązkowo)

Kraj: Województwo:

Powiat: Gmina:

Ulica: Nr domu: Nr lokalu:

Miejscowość: Kod pocztowy:

6. DANE PEŁNOMOCNIKA⁴⁾

(Nieobowiązkowo)

- pełnomocnik pełnomocnik do doręczeń

Imię i nazwisko:

Kraj: Województwo:

Powiat: Gmina:

Ulica: Nr domu: Nr lokalu:

Miejscowość: Kod pocztowy:

E-mail (w przypadku gdy pełnomocnik posiada adres e-mail):

Nr tel. (nieobowiązkowo):

Adres skrytki ePUAP lub adres do doręczeń elektronicznych⁵⁾:

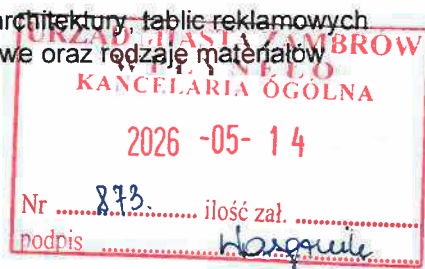

7. TREŚĆ PISMA

7.1. Treść⁶⁾

Wnoszę o ustalenie na działce nr 2519 strefy gospodarczej SP. Na ww. działce prowadzono hodowlę zwierząt futerkowych, która na chwilę obecną została zawieszona. Ferma jest w fazie modernizacji i przekształcenia z docelową kontynuacją prowadzenia działalności produkcyjnej na tym terenie.

7.2. (Nieobowiązkowo) W przypadku wypełnienia, należy uzupełnić każdą z kolumn tabeli.

Szczegółowe informacje dotyczące treści pisma w odniesieniu do działek ewidencyjnych:

Lp.	7.2.1. Nazwa aktu planowania przestrzennego	7.2.2. Identyfikator działki lub działek ewidencyjnych	7.2.3. Czy teren objęty pismem obejmuje całość działki lub działek ewidencyjnych ⁷⁾	7.2.4. Treść ⁶⁾
1	-	-	<input type="checkbox"/> tak <input type="checkbox"/> nie	-

7.3. (Nieobowiązkowo) W przypadku wypełnienia, należy uzupełnić każdą z kolumn tabeli.

Szczegółowe informacje dotyczące działek ewidencyjnych oraz niektórych parametrów – w przypadku zaznaczenia w pkt 2: wniosku do projektu aktu (pkt 2.1), uwagi do konsultowanego projektu aktu (pkt 2.2) lub wniosku o zmianę aktu (pkt 2.3) oraz w pkt 3: planu ogólnego gminy (pkt 3.1) lub miejscowego planu zagospodarowania przestrzennego, w tym zintegrowanego planu inwestycyjnego lub miejscowego planu rewitalizacji (pkt 3.2):

Lp.	7.3.1. Nazwa planu ogólnego gminy lub miejscowego planu zagospodarowania przestrzennego	7.3.2. Identyfikator działki lub działek ewidencyjnych	7.3.3. Czy teren objęty pismem obejmuje całość działki lub działek ewidencyjnych ⁷⁾	7.3.4. Nazwa lub nazwy klasy przeznaczenia terenu (albo symbol lub symbole klasy przeznaczenia terenu) ⁸⁾	7.3.5. Maksymalny udział powierzchni zabudowy [%]	7.3.6. Maksymalna wysokość zabudowy [m]	7.3.7. Minimalny udział powierzchni biologicznie czynnej [%]
1	<input type="checkbox"/> tak <input type="checkbox"/> nie

8. OŚWIADCZENIE W SPRAWIE KORESPONDENCJI ELEKTRONICZNEJ

Wyrażam zgodę Nie wyrażam zgody

na doręczanie korespondencji w niniejszej sprawie za pomocą środków komunikacji elektronicznej w rozumieniu art. 2 pkt 5 ustawy z dnia 18 lipca 2002 r. o świadczeniu usług drogą elektroniczną (Dz. U. z 2020 r. poz. 344).

9. ZAŁĄCZNIKI

- Pełnomocnictwo do reprezentowania składającego pismo lub pełnomocnictwo do doręczeń (zgodnie z ustawą z dnia 16 listopada 2006 r. o opłacie skarbowej (Dz. U. z 2023 r. poz. 2111)) – jeżeli składający pismo działa przez pełnomocnika.
- Potwierdzenie uiszczenia opłaty skarbowej od pełnomocnictwa – jeżeli obowiązek uiszczenia takiej opłaty wynika z ustawy z dnia 16 listopada 2006 r. o opłacie skarbowej.
- (Nieobowiązkowo). Określenie granic terenu w formie graficznej w przypadku wskazania terenu objętego pismem jako części działki ewidencyjnej lub działek ewidencyjnych.
- (Nieobowiązkowo). Inne załączniki – w przypadku zaznaczenia pola należy podać nazwy załączników.⁹⁾
.....

10. PODPIS SKŁADAJĄCEGO PISMO (PEŁNOMOCNIKA) I DATA PODPISU

Podpis powinien być czytelny. Podpis i datę podpisu umieszcza się w przypadku składania pisma w postaci papierowej.

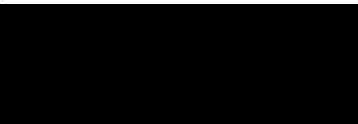
Podpis: 

Data: 14.05.2026 r.

¹⁾ Można zaznaczyć więcej niż jedno pole. W ramach jednego pisma można wybrać tylko te akty, w przypadku których pismo będzie wysyłane do tego samego organu wskazanego w pkt 1. W przypadku gdy treść wniosku lub uwagi związana jest z dokumentem powiązany z aktem planowania przestrzennego (np. sporządzanej w toku procedowania aktu, w ramach strategicznej oceny oddziaływania na środowisko, prognozy oddziaływania na środowisko), należy w pkt 3 wybrać rodzaj aktu planowania przestrzennego, którego ten dokument dotyczy, po czym wprowadzić treść wniosku lub uwagi w pkt 7.1 lub 7.2.

²⁾ Nie dotyczy planu zagospodarowania przestrzennego województwa.

³⁾ Nie dotyczy planu zagospodarowania przestrzennego województwa i audytu krajobrazowego.

⁴⁾ W pkt 4 należy podać adres zamieszkania albo siedziby składającego pismo. W przypadku wypełnienia pkt 5 podaje się adres do korespondencji składającego pismo, jeżeli jest inny niż adres podany w pkt 4. W przypadku wypełnienia pkt 6 podaje się adres zamieszkania albo siedziby pełnomocnika. W przypadku większej liczby składających pismo lub pełnomocników dane kolejnych składających pismo lub pełnomocników dodaje się w formularzu albo zamieszcza na osobnych stronach i dołącza do formularza.

⁵⁾ Adres skrytki ePUAP lub adres do doręczeń elektronicznych wskazuje się w przypadku wyrażenia zgody na doręczanie korespondencji za pomocą środków komunikacji elektronicznej, z zastrzeżeniem przypadków, w których organ, zgodnie z przepisami ustawy z dnia 18 listopada 2020 r. o doręczeniach elektronicznych (Dz. U. z 2023 r. poz. 285, z późn. zm.), ma obowiązek doręczenia korespondencji na adres do doręczeń elektronicznych.

⁶⁾ Maksymalna liczba znaków w pkt 7.1. wynosi 1000, natomiast w przypadku pkt 7.2.4. wartość ta odnosi się do pojedynczego wiersza. W przypadku potrzeby dodatkowego uzasadnienia, które wykracza poza wskazany limit znaków, uzasadnienie zamieszcza się na osobnych stronach i dołącza do formularza. W przypadku większej liczby wierszy w pkt 7.2.4. kolejne wiersze dodaje się w formularzu albo zamieszcza na osobnych stronach i dołącza do formularza.

⁷⁾ W przypadku zaznaczenia pola „nie” (wskazania terenu objętego pismem jako części działki ewidencyjnej lub działek ewidencyjnych) można dodać załącznik z określeniem granic terenu w formie graficznej.

⁸⁾ Podaje się nazwę lub symbol klasy przeznaczenia terenu zgodnie ze standardami określonymi w przepisach wykonawczych wydanych na podstawie art. 16 ust. 2 ustawy z dnia 27 marca 2003 r. o planowaniu i zagospodarowaniu przestrzennym (Dz. U. z 2023 r. poz. 977, z późn. zm.).

⁹⁾ W przypadku dołączenia do pisma załączników zawierających dane osobowe, inne niż wymienione w pkt 4, 5 i 6, załączniki te należy zanonimizować, tj. ukryć dane osobowe.

GP
p.d. Gminy

Pismo dotyczące aktu planowania przestrzennego

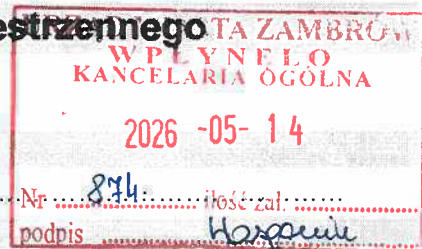

1. ORGAN, DO KTÓREGO JEST SKŁADANE PISMO

Nazwa: BURMISTRZ MIASTA ZAMBRÓW

2. RODZAJ PISMA¹⁾

- 2.1. wniosek do projektu aktu
- 2.2. uwaga do konsultowanego projektu aktu²⁾
- 2.3. wniosek o zmianę aktu³⁾
- 2.4. wniosek o sporządzenie aktu³⁾

3. RODZAJ AKTU PLANOWANIA PRZESTRZENNEGO¹⁾

- 3.1. plan ogólny gminy
- 3.2. miejscowy plan zagospodarowania przestrzennego, w tym zintegrowany plan inwestycyjny lub miejscowy plan rewitalizacji
- 3.3. uchwała ustalająca zasady i warunki sytuowania obiektów małej architektury, tablic reklamowych i urządzeń reklamowych oraz ogrodzeń, ich gabaryty, standardy jakościowe oraz rodzaje materiałów budowlanych, z jakich mogą być wykonane
- 3.4. audyt krajobrazowy
- 3.5. plan zagospodarowania przestrzennego województwa

4. DANE SKŁADAJĄCEGO PISMO⁴⁾

Imię i nazwisko lub nazwa: [redacted]
 Kraj: POLSKA..... Województwo: PODLASKIE
 Powiat: ZAMBROWSKI Gmina: MIASTO ZAMBRÓW
 Ulica: [redacted] Nr domu: [redacted] .. Nr lokalu: [redacted]
 Miejscowość: ZAMBRÓW Kod pocztowy: 18-300
 E-mail (w przypadku gdy składający pismo posiada adres e-mail):
 Nr tel. (nieobowiązkowo): 660529737
 Adres skrytki ePUAP lub adres do doręczeń elektronicznych⁵⁾:

4.1. Czy składający pismo jest właścicielem lub użytkownikiem wieczystym nieruchomości objętej wnioskiem lub uwagą?

- tak
- nie

5. ADRES DO KORESPONDENCJI SKŁADAJĄCEGO PISMO⁴⁾

(Nieobowiązkowo)
 Kraj: POLSKA..... Województwo: PODLASKIE
 Powiat: ZAMBROWSKI Gmina: MIASTO ZAMBRÓW
 Ulica: [redacted] Nr domu: [redacted] .. Nr lokalu:
 Miejscowość: ZAMBRÓW Kod pocztowy: 18-300

6. DANE PEŁNOMOCNIKA⁴⁾

(Nieobowiązkowo)
 pełnomocnik pełnomocnik do doręczeń
 Imię i nazwisko:
 Kraj: Województwo:
 Powiat: Gmina:
 Ulica: Nr domu: Nr lokalu:
 Miejscowość: Kod pocztowy:
 E-mail (w przypadku gdy pełnomocnik posiada adres e-mail):
 Nr tel. (nieobowiązkowo):
 Adres skrytki ePUAP lub adres do doręczeń elektronicznych⁵⁾:

7. TREŚĆ PISMA

7.1. Treść⁶⁾

Na podstawie przepisów dotyczących sporządzania planu ogólnego miasta wnoszę o zmianę przeznaczenia działki ewidencyjnej nr 461 (201401_1.0001.461), położonej na terenie miasta Zambrów, poprzez objęcie jej strefą zabudowy mieszkaniowej jednorodzinnej lub obszarem uzupełnienia zabudowy. Jako strefę uzupełniającą proszę o wpisanie usług.

Uzasadnienie

Przedmiotowa działka znajduje się w obszarze szybko rozwijającej się zabudowy mieszkaniowej jednorodzinnej i posiada naturalne predyspozycje do pełnienia analogicznej funkcji mieszkaniowej. W bezpośrednim sąsiedztwie istnieje zabudowa oraz infrastruktura techniczna umożliwiająca realizację inwestycji budowlanej (dostęp do drogi oraz mediów). Wskazuje to na zasadność dalszego rozwoju w kierunku funkcji mieszkaniowej na tym obszarze.

Działka nr 461 położona jest w otoczeniu nieruchomości zabudowanych oraz działek, dla których wydawano decyzje o warunkach zabudowy dopuszczające realizację zabudowy mieszkaniowej jednorodzinnej, w szczególności działki nr: 465/10 (465/5) 465/12, 465/13, 465/14 (465/3). W projekcie planu ogólnego miasta sąsiadujące z działką 461 działki: 465/10, 465/8, 465/9, 465,6, 462/1, 466, 1970 zostały zaszeregowane do strefy wielofunkcyjnej z zabudową jednorodziną i obszaru uzupełnienia zabudowy. Oznacza to, że teren ten stanowi naturalne uzupełnienie istniejącej struktury urbanistycznej miasta i spełnia przesłanki do objęcia go strefą zabudowy mieszkaniowej jednorodzinnej albo obszarem uzupełnienia zabudowy.

Projekt planu ogólnego w obecnym kształcie w sposób nieuzasadniony pomija działkę nr 461 jako teren możliwy do objęcia funkcją mieszkaniową, mimo że sąsiednie nieruchomości zostały już zagospodarowane lub przeznaczone pod zabudowę na podstawie wydanych decyzji administracyjnych. Takie rozwiązanie prowadzi do powstania nieuzasadnionej luki urbanistycznej, zaburza ciągłość funkcjonalno-przestrzenną tego obszaru oraz pozostaje w sprzeczności z zasadą racjonalnego kształtowania struktury przestrzennej miasta.

Uwzględnienie działki nr 461 jako terenu przeznaczonego pod zabudowę mieszkaniową jednorodziną lub jako obszaru uzupełnienia zabudowy pozwoli na:

- racjonalne wykorzystanie terenów już częściowo zurbanizowanych,
- ograniczenie niekontrolowanego rozpraszania zabudowy,
- zachowanie spójności urbanistycznej i funkcjonalnej tego obszaru,
- kontynuację istniejącej struktury przestrzennej miasta,
- efektywniejsze wykorzystanie istniejącej infrastruktury technicznej i komunikacyjnej,
- zapewnienie właścicielowi możliwości korzystania z nieruchomości zgodnie z charakterem otoczenia i istniejącą funkcją terenu.

Należy również podkreślić, że pomimo występowania dobrej klasy gleby (jak w przypadku większości pobliskich działek), przedmiotowy teren znajduje się w granicach administracyjnych miasta oraz w bezpośrednim sąsiedztwie istniejącej i rozwijającej się zabudowy mieszkaniowej. Wyznaczenie w tym miejscu obszaru uzupełnienia zabudowy nie będzie prowadziło do rozpraszania zabudowy ani naruszenia ładu przestrzennego, lecz będzie stanowiło naturalną kontynuację istniejącej struktury urbanistycznej.

Ponadto zgodnie z zasadami planowania przestrzennego oraz założeniami reformy planowania przestrzennego, rozwój zabudowy powinien następować przede wszystkim poprzez uzupełnianie istniejących struktur osadniczych oraz wykorzystanie terenów posiadających dostęp do infrastruktury technicznej i komunikacyjnej. Włączenie działki nr 461 do terenów przeznaczonych pod zabudowę mieszkaniową pozostaje zgodne z tymi założeniami.

Wniosek znajduje uzasadnienie także w potrzebie zapewnienia dalszego rozwoju zabudowy mieszkaniowej na terenie miasta oraz realizacji zasad ładu przestrzennego, ciągłości funkcji oraz racjonalnego gospodarowania przestrzenią.

W związku z powyższym wnoszę o uwzględnienie działki nr 461 w projekcie Planu Ogólnego Miasta Zambrów jako terenu przeznaczonego pod zabudowę mieszkaniową jednorodziną lub objęcie jej obszarem uzupełnienia zabudowy. Jako strefę uzupełniającą proszę o wpisanie usług.

7.2. (Nieobowiązkowo) W przypadku wypełnienia, należy uzupełnić każdą z kolumn tabeli.

Szczegółowe informacje dotyczące treści pisma w odniesieniu do działek ewidencyjnych:

Lp.	7.2.1. Nazwa aktu planowania przestrzennego	7.2.2. Identyfikator działki lub działek ewidencyjnych	7.2.3. Czy teren objęty pismem obejmuje całość działki lub działek ewidencyjnych ⁷⁾	7.2.4. Treść ⁶⁾
1	<input type="checkbox"/> tak <input type="checkbox"/> nie

7.3. (Nieobowiązkowo) W przypadku wypełnienia, należy uzupełnić każdą z kolumn tabeli.

Szczegółowe informacje dotyczące działek ewidencyjnych oraz niektórych parametrów – w przypadku zaznaczenia w pkt 2: wniosku do projektu aktu (pkt 2.1), uwagi do konsultowanego projektu aktu (pkt 2.2) lub wniosku o zmianę aktu (pkt 2.3) oraz w pkt 3: planu ogólnego gminy (pkt 3.1) lub miejscowego planu zagospodarowania przestrzennego, w tym zintegrowanego planu inwestycyjnego lub miejscowego planu rewitalizacji (pkt 3.2):

Lp.	7.3.1. Nazwa planu ogólnego gminy lub miejscowego planu zagospodarowania przestrzennego	7.3.2. Identyfikator działki lub działek ewidencyjnych	7.3.3. Czy teren objęty pismem obejmuje całość działki lub działek ewidencyjnych ⁷⁾	7.3.4. Nazwa lub nazwy klasy przeznaczenia terenu (albo symbol lub symbole klasy przeznaczenia terenu) ⁸⁾	7.3.5. Maksymalny udział powierzchni zabudowy [%]	7.3.6. Maksymalna wysokość zabudowy [m]	7.3.7. Minimalny udział powierzchni biologicznie czynnej [%]
1	<input type="checkbox"/> tak <input type="checkbox"/> nie

8. OŚWIADCZENIE W SPRAWIE KORESPONDENCJI ELEKTRONICZNEJ

Wyrażam zgodę Nie wyrażam zgody

na doręczanie korespondencji w niniejszej sprawie za pomocą środków komunikacji elektronicznej w rozumieniu art. 2 pkt 5 ustawy z dnia 18 lipca 2002 r. o świadczeniu usług drogą elektroniczną (Dz. U. z 2020 r. poz. 344).

9. ZAŁĄCZNIKI

- Pełnomocnictwo do reprezentowania składającego pismo lub pełnomocnictwo do doręczeń (zgodnie z ustawą z dnia 16 listopada 2006 r. o opłacie skarbowej (Dz. U. z 2023 r. poz. 2111)) – jeżeli składający pismo działa przez pełnomocnika.
- Potwierdzenie uiszczenia opłaty skarbowej od pełnomocnictwa – jeżeli obowiązek uiszczenia takiej opłaty wynika z ustawy z dnia 16 listopada 2006 r. o opłacie skarbowej.
- (Nieobowiązkowo). Określenie granic terenu w formie graficznej w przypadku wskazania terenu objętego pismem jako części działki ewidencyjnej lub działek ewidencyjnych.
- (Nieobowiązkowo). Inne załączniki – w przypadku zaznaczenia pola należy podać nazwy załączników.⁹⁾

.....

10. PODPIS SKŁADAJĄCEGO PISMO (PEŁNOMOCNIKA) I DATA PODPISU

Podpis powinien być czytelny. Podpis i datę podpisu umieszcza się w przypadku składania pisma w postaci papierowej.

Podpis

.....

Data:

13 05 2026

¹⁾ Można zaznaczyć więcej niż jedno pole. W ramach jednego pisma można wybrać tylko te akty, w przypadku których pismo będzie wysyłane do tego samego organu wskazanego w pkt 1. W przypadku gdy treść wniosku lub uwagi związana jest z dokumentem powiązany z aktem planowania przestrzennego (np. sporządzanej w toku procedowania aktu, w ramach strategicznej oceny oddziaływania na środowisko, prognozy oddziaływania na środowisko), należy w pkt 3 wybrać rodzaj aktu planowania przestrzennego, którego ten dokument dotyczy, po czym wprowadzić treść wniosku lub uwagi w pkt 7.1 lub 7.2.

-
- ²⁾ Nie dotyczy planu zagospodarowania przestrzennego województwa.
- ³⁾ Nie dotyczy planu zagospodarowania przestrzennego województwa i audytu krajobrazowego.
- ⁴⁾ W pkt 4 należy podać adres zamieszkania albo siedziby składającego pismo. W przypadku wypełnienia pkt 5 podaje się adres do korespondencji składającego pismo, jeżeli jest inny niż adres podany w pkt 4. W przypadku wypełnienia pkt 6 podaje się adres zamieszkania albo siedziby pełnomocnika. W przypadku większej liczby składających pismo lub pełnomocników dane kolejnych składających pismo lub pełnomocników dodaje się w formularzu albo zamieszcza na osobnych stronach i dołącza do formularza.
- ⁵⁾ Adres skrytki ePUAP lub adres do doręczeń elektronicznych wskazuje się w przypadku wyrażenia zgody na doręczanie korespondencji za pomocą środków komunikacji elektronicznej, z zastrzeżeniem przypadków, w których organ, zgodnie z przepisami ustawy z dnia 18 listopada 2020 r. o doręczeniach elektronicznych (Dz. U. z 2023 r. poz. 285, z późn. zm.), ma obowiązek doręczenia korespondencji na adres do doręczeń elektronicznych.
- ⁶⁾ Maksymalna liczba znaków w pkt 7.1. wynosi 1000, natomiast w przypadku pkt 7.2.4. wartość ta odnosi się do pojedynczego wiersza. W przypadku potrzeby dodatkowego uzasadnienia, które wykracza poza wskazany limit znaków, uzasadnienie zamieszcza się na osobnych stronach i dołącza do formularza. W przypadku większej liczby wierszy w pkt 7.2.4. kolejne wiersze dodaje się w formularzu albo zamieszcza na osobnych stronach i dołącza do formularza.
- ⁷⁾ W przypadku zaznaczenia pola „nie” (wskazania terenu objętego pismem jako części działki ewidencyjnej lub działek ewidencyjnych) można dodać załącznik z określeniem granic terenu w formie graficznej.
- ⁸⁾ Podaje się nazwę lub symbol klasy przeznaczenia terenu zgodnie ze standardami określonymi w przepisach wykonawczych wydanych na podstawie art. 16 ust. 2 ustawy z dnia 27 marca 2003 r. o planowaniu i zagospodarowaniu przestrzennym (Dz. U. z 2023 r. poz. 977, z późn. zm.).
- ⁹⁾ W przypadku dołączenia do pisma załączników zawierających dane osobowe, inne niż wymienione w pkt 4, 5 i 6, załączniki te należy zanonimizować, tj. ukryć dane osobowe.

Wzr 2 z załącznikiem nr 1
(uzasadnienie)

Pismo dotyczące aktu planowania przestrzennego

1. ORGAN, DO KTÓREGO JEST SKŁADANE PISMO

Nazwa: BURMISTRZ MIASTA ZAMBROW

2. RODZAJ PISMA¹⁾

- 2.1. wniosek do projektu aktu 2.2. uwaga do konsultowanego projektu aktu²⁾
 2.3. wniosek o zmianę aktu³⁾ 2.4. wniosek o sporządzenie aktu³⁾

3. RODZAJ AKTU PLANOWANIA PRZESTRZENNEGO¹⁾

- 3.1. plan ogólny gminy
 3.2. miejscowy plan zagospodarowania przestrzennego, w tym zintegrowany plan inwestycyjny lub miejscowy plan rewitalizacji
 3.3. uchwała ustalająca zasady i warunki sytuowania obiektów małej architektury, tablic reklamowych i urządzeń reklamowych oraz ogrodzeń, ich gabaryty, standardy jakościowe oraz rodzaje materiałów budowlanych, z jakich mogą być wykonane
 3.4. audyt krajobrazowy
 3.5. plan zagospodarowania przestrzennego województwa

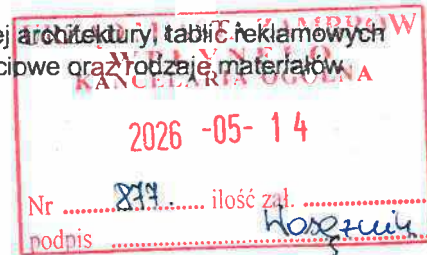

4. DANE SKŁADAJĄCEGO PISMO⁴⁾

Imię i nazwisko lub nazwa: [REDACTED]

Kraj: Polska Województwo: podlaskie

Powiat: Zambrów Gmina: Zambrów

Ulica: [REDACTED] Nr domu: [REDACTED]

Miejscowość: Zambrów Kod pocztowy: 18-300

E-mail (w przypadku gdy składający pismo posiada adres e-mail):

Nr tel. (nieobowiązkowo):

Adres skrytki ePUAP lub adres do doręczeń elektronicznych⁵⁾:

4.1. Czy składający pismo jest właścicielem lub użytkownikiem wieczystym nieruchomości objętej wnioskiem lub uwagą?

tak nie

5. ADRES DO KORESPONDENCJI SKŁADAJĄCEGO PISMO⁴⁾

(Nieobowiązkowo)

Kraj: Województwo:

Powiat: Gmina:

Ulica: Nr domu: Nr lokalu:

Miejscowość: Kod pocztowy:

6. DANE PEŁNOMOCNIKA⁴⁾

(Nieobowiązkowo)

pełnomocnik pełnomocnik do doręczeń

Imię i nazwisko:

Kraj: Województwo:

Powiat: Gmina:

Ulica: Nr domu: Nr lokalu:

Miejscowość: Kod pocztowy:

E-mail (w przypadku gdy pełnomocnik posiada adres e-mail):

Nr tel. (nieobowiązkowo):

Adres skrytki ePUAP lub adres do doręczeń elektronicznych⁵⁾:

7. TREŚĆ PISMA

7.1. Treść⁶⁾ 1. Wnioskuję o zmianę strefy w projekcie ogólnym miasta Zambrów obejmującej działki: 839, 838 oznaczone w projekcie SN 25 na strefę obszaru uzupełnienia zabudowy.

2. Wnioskuje o zmianę strefy w planie ogólnym oznaczonej s.v. 25 na działce 838 na strefę obszarów uzupełnienia zabudowy.

zasadnicie Plan projektu ingeruje w prawo własności gwarantowane konstytucyjnie R. P.
Dotychczas załącznik nr 1 z uzasadnieniem

7.2. (Nieobowiązkowo) W przypadku wypełnienia, należy uzupełnić każdą z kolumn tabeli.

Szczegółowe informacje dotyczące treści pisma w odniesieniu do działek ewidencyjnych:

Lp.	7.2.1. Nazwa aktu planowania przestrzennego	7.2.2. Identyfikator działki lub działek ewidencyjnych	7.2.3. Czy teren objęty pismem obejmuje całość działki lub działek ewidencyjnych ⁷⁾	7.2.4. Treść ⁶⁾
1	<input type="checkbox"/> tak <input type="checkbox"/> nie

7.3. (Nieobowiązkowo) W przypadku wypełnienia, należy uzupełnić każdą z kolumn tabeli.

Szczegółowe informacje dotyczące działek ewidencyjnych oraz niektórych parametrów – w przypadku zaznaczenia w pkt 2: wniosku do projektu aktu (pkt 2.1), uwagi do konsultowanego projektu aktu (pkt 2.2) lub wniosku o zmianę aktu (pkt 2.3) oraz w pkt 3: planu ogólnego gminy (pkt 3.1) lub miejscowego planu zagospodarowania przestrzennego, w tym zintegrowanego planu inwestycyjnego lub miejscowego planu rewitalizacji (pkt 3.2):

Lp.	7.3.1. Nazwa planu ogólnego gminy lub miejscowego planu zagospodarowania przestrzennego	7.3.2. Identyfikator działki lub działek ewidencyjnych	7.3.3. Czy teren objęty pismem obejmuje całość działki lub działek ewidencyjnych ⁷⁾	7.3.4. Nazwa lub nazwy klasy przeznaczenia terenu (albo symbol lub symbole klasy przeznaczenia terenu) ⁸⁾	7.3.5. Maksymalny udział powierzchni zabudowy [%]	7.3.6. Maksymalna wysokość zabudowy [m]	7.3.7. Minimalny udział powierzchni biologicznie czynnej [%]
1	<input type="checkbox"/> tak <input type="checkbox"/> nie

8. OŚWIADCZENIE W SPRAWIE KORESPONDENCJI ELEKTRONICZNEJ

Wyrażam zgodę Nie wyrażam zgody

na doręczanie korespondencji w niniejszej sprawie za pomocą środków komunikacji elektronicznej w rozumieniu art. 2 pkt 5 ustawy z dnia 18 lipca 2002 r. o świadczeniu usług drogą elektroniczną (Dz. U. z 2020 r. poz. 344).

9. ZAŁĄCZNIKI

- Pełnomocnictwo do reprezentowania składającego pismo lub pełnomocnictwo do doręczeń (zgodnie z ustawą z dnia 16 listopada 2006 r. o opłacie skarbowej (Dz. U. z 2023 r. poz. 2111)) – jeżeli składający pismo działa przez pełnomocnika.
- Potwierdzenie uiszczenia opłaty skarbowej od pełnomocnictwa – jeżeli obowiązek uiszczenia takiej opłaty wynika z ustawy z dnia 16 listopada 2006 r. o opłacie skarbowej.
- (Nieobowiązkowo). Określenie granic terenu w formie graficznej w przypadku wskazania terenu objętego pismem jako części działki ewidencyjnej lub działek ewidencyjnych.
- (Nieobowiązkowo). Inne załączniki – w przypadku zaznaczenia pola należy podać nazwy załączników.⁹⁾

10. PODPIS SKŁADAJĄCEGO PISMO (PEŁNOMOCNIKA) I DATA PODPISU

Podpis powinien być czytelny. Podpis i datę podpisu umieszcza się w przypadku składania pisma w postaci papierowej.

Podpis:



Data: 14.05.2023

Załącznik nr. 1 do pisma dotyczącego projektu planu ogólnego miasta Zambrów.

Uzasadnienie do pkt 7.1 treści pisma

Ad. 1 Sąsiedztwo działek graniczących z działkami nr. 839, 838 w projekcie planu ogólnego miasta Zambrów jest objęte obszarem uzupełnienia zabudowy. Na działkach 839, 838 znajduje się infrastruktura krytyczna miasta tj. kanalizacje sanitarna, deszczowa, linia wody zasilająca pierścieniowo miasto, napowietrzna linia energetyczna 15 kV. W obecnym projekcie planu jest brak możliwości wyłonienia dojazdu do powyższych instalacji wraz z obiektami budowlanymi. Na działkach 839, 838 dochodzi do awarii kanalizacji sanitarnej polegającej na wylewie fekalii powodujące skażenie środowiska na okoliczne tereny.

Ad. 2 Na części działki 839 i 838 planowana jest zabudowa mieszkalna jednorodzinna. Działka 839 jest częściowo zabudowana i spełnia parametry na zabudowę jednorodzinna w obrębie istniejącej zabudowy. Działki 839, 838 posiadają oszczędzenie o zapewnieniu w media. Sąsiedztwo ronda i drogi krajowej powoduje emisje w postaci przekroczenia norm hałasu, dymu generowanych przez ruch aut ciężarowych oraz smog z otoczonej zabudowy utrudnia korzystanie z funkcji mieszkalnej na działce 837. W związku z powyższym proszę o zmianę stref SN 25 na strefę obszaru uzupełnienia zabudowy.

SP
A. D. Karpina

Pismo dotyczące aktu planowania przestrzennego

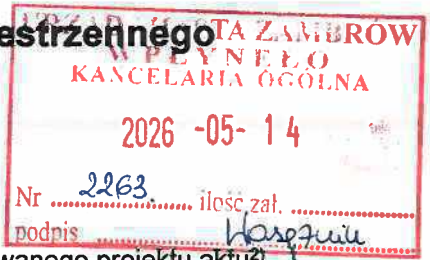

1. ORGAN, DO KTÓREGO JEST SKŁADANE PISMO

Nazwa: Burmistrz Miasta Zambrów

2. RODZAJ PISMA¹⁾

- 2.1. wniosek do projektu aktu
- 2.2. uwaga do konsultowanego projektu aktu²⁾
- 2.3. wniosek o zmianę aktu³⁾
- 2.4. wniosek o sporządzenie aktu³⁾

3. RODZAJ AKTU PLANOWANIA PRZESTRZENNEGO¹⁾

- 3.1. plan ogólny gminy
- 3.2. miejscowy plan zagospodarowania przestrzennego, w tym zintegrowany plan inwestycyjny lub miejscowy plan rewitalizacji
- 3.3. uchwała ustalająca zasady i warunki sytuowania obiektów małej architektury, tablic reklamowych i urządzeń reklamowych oraz ogrodzeń, ich gabaryty, standardy jakościowe oraz rodzaje materiałów budowlanych, z jakich mogą być wykonane
- 3.4. audyt krajobrazowy
- 3.5. plan zagospodarowania przestrzennego województwa

4. DANE SKŁADAJĄCEGO PISMO⁴⁾

Imię i nazwisko lub nazwa: [REDACTED]

Kraj: **POLSKA** Województwo: **DOLNOŚLĄSKIE**

Powiat: **WROCLAWSKI** Gmina: **WROCLAW**

[REDACTED] Nr domu: [REDACTED] Nr lokalu: -

Miejscowość: **Wrocław** Kod pocztowy: **50-541**

E-mail (w przypadku gdy składający pismo posiada adres e-mail): [REDACTED]

Nr tel. (nieobowiązkowo): [REDACTED]

Adres skrytki ePUAP lub adres do doręczeń elektronicznych⁵⁾: AE:PL-23874-82049-IGGGW-164.1. Czy składający pismo jest właścicielem lub użytkownikiem wieczystym nieruchomości objętej wnioskiem lub uwagą?

tak nie

5. ADRES DO KORESPONDENCJI SKŁADAJĄCEGO PISMO⁴⁾

(Nieobowiązkowo)

Imię i nazwisko lub nazwa: [REDACTED]

Kraj: **POLSKA** Województwo: **DOLNOŚLĄSKIE**

Powiat: **WROCLAWSKI** Gmina: **WROCLAW**

[REDACTED] Nr domu: [REDACTED]

Miejscowość: **Wrocław** Kod pocztowy: **50-541**

6. DANE PEŁNOMOCNIKA⁴⁾

(Nieobowiązkowo)

pełnomocnik pełnomocnik do doręczeń

Imię i nazwisko: Katarzyna Frach

Kraj: **POLSKA** Województwo: **DOLNOŚLĄSKIE**

Powiat: **WROCLAWSKI** Gmina: **WROCLAW**

[REDACTED] Nr domu: [REDACTED] Nr lokalu: -

Miejscowość: **Wrocław** Kod pocztowy: **50-541**

E-mail (w przypadku gdy skła [REDACTED])

[REDACTED]

Adres skrytki ePUAP lub adres do doręczeń elektronicznych⁵⁾: [REDACTED]



7. TREŚĆ PISMA

7.1. Treść⁶⁾

Zwracamy się o utrzymanie strefy funkcjonalnej 2SH - strefa handlu wielkopowierzchniowego oraz części wskaźników urbanistycznych na terenie obiektu handlowo-usługowego na obszarze działek budowlanych wskazanych w pkt. 7.3, jednocześnie wnioskujemy o zmianę:

- a) maksymalnej nadziemnej intensywności zabudowy z 0,7 na 2,0
- b) maksymalnego udziału powierzchni zabudowy z 70% na 80%
- c) maksymalnej wysokości zabudowy z 12,0 m na 20,0 m

Kaufland Polska Markety Sp. z o.o. Sp. j. stara się systematycznie rozwijać sieć swoich obiektów w taki sposób, aby jak najlepiej móc spełniać oczekiwania swoich Klientów. Ewentualna przyszła przebudowa lub rozbudowa wymaga z jednej strony możliwości zapewnienia większej powierzchni sprzedaży, z drugiej zapewnienia komfortu użytkowników np. w zakresie dostępności miejsc parkingowych, stąd proponowana zmiana wskaźnika dotyczące maksymalnej nadziemnej intensywności zabudowy oraz maksymalnego udziału powierzchni zabudowy.

W zakresie wysokości zabudowy w związku ze stale zmieniającymi się definicjami dotyczącymi zaliczania np. urządzeń montowanych na dachu, reklam lub attyk zwracamy się o podwyższenie maksymalnej wysokości zabudowy.

Jednocześnie wskazujemy, że wnioskowany obiekt wraz z sąsiednią zabudową spełnia przesłanki zaliczenia go do obszaru uzupełniania zabudowy, stąd wnosimy również o stosowną korektę w tym zakresie. Wskazanie obszaru OUZ umożliwi prowadzenie działań inwestycyjnych w tym obszarze, tym samym nie będzie powodowało ograniczeń w prowadzonej działalności gospodarczej co mogłoby skutkować powstaniem szkód finansowych.

Przyjęte w projekcie planu ogólnego wskaźniki urbanistyczne naszym zdaniem powinny gwarantować możliwość wykorzystania w pełni potencjału działek. Zdajemy sobie sprawę z faktu, że plan ogólny stanowi pierwszy etap planistyczny i będzie wymagał bardziej szczegółowych rozwiązań w planie miejscowym, dlatego zwracamy się o nie ograniczanie tych możliwości już na tak wstępnym etapie procesu planistycznego. Brak możliwości rozwoju z bardzo wysokim stopniem prawdopodobieństwa przełoży się na wymierny spadek obrotów osiąganych przez Kaufland Polska Markety Sp. z o.o. Sp. j. a tym samym do powstania szkody po stronie mojego mocodawcy.

Działka o nr ew. **1046/22**, jedn. ew. 201401_1, M. Zambrów, obręb ew. 0001, Zambrów

Id:

201401_1.0001.1046/22

7.2. (Nieobowiązkowo) W przypadku wypełnienia, należy uzupełnić każdą z kolumn tabeli.

Szczegółowe informacje dotyczące treści pisma w odniesieniu do działek ewidencyjnych:

Lp.	7.2.1. Nazwa aktu planowania przestrzennego	7.2.2. Identyfikator działki lub działek ewidencyjnych	7.2.3. Czy teren objęty pismem obejmuje całość działki lub działek ewidencyjnych ⁷⁾	7.2.4. Treść ⁶⁾
1	<input type="checkbox"/> tak <input type="checkbox"/> nie

7.3. (Nieobowiązkowo) W przypadku wypełnienia, należy uzupełnić każdą z kolumn tabeli.

Szczegółowe informacje dotyczące działek ewidencyjnych oraz niektórych parametrów – w przypadku zaznaczenia w pkt 2: wniosku do projektu aktu (pkt 2.1), uwagi do konsultowanego projektu aktu (pkt 2.2) lub wniosku o zmianę aktu (pkt 2.3) oraz w pkt 3: planu ogólnego gminy (pkt 3.1) lub miejscowego planu zagospodarowania przestrzennego, w tym zintegrowanego planu inwestycyjnego lub miejscowego planu rewitalizacji (pkt 3.2):

Lp.	7.3.1. Nazwa planu ogólnego gminy lub miejscowego planu zagospodarowania przestrzennego	7.3.2. Identyfikator działki lub działek ewidencyjnych	7.3.3. Czy teren objęty pismem obejmuje całość działki lub działek ewidencyjnych ⁷⁾	7.3.4. Nazwa lub nazwy klasy przeznaczenia terenu (albo symbol lub symbole klasy przeznaczenia terenu) ⁸⁾	7.3.5. Maksymalny udział powierzchni zabudowy [%]	7.3.6. Maksymalna wysokość zabudowy [m]	7.3.7. Minimalny udział powierzchni biologicznie czynnej [%]
1	PLAN OGÓLNY	201401_1.00 01.1046/22	<input checked="" type="checkbox"/> tak <input type="checkbox"/> nie	SH, OUZ	80	20	10

8. OŚWIADCZENIE W SPRAWIE KORESPONDENCJI ELEKTRONICZNEJ

Wyrażam zgodę Nie wyrażam zgody

na doręczanie korespondencji w niniejszej sprawie za pomocą środków komunikacji elektronicznej w rozumieniu art. 2 pkt 5 ustawy z dnia 18 lipca 2002 r. o świadczeniu usług drogą elektroniczną (Dz. U. z 2020 r. poz. 344).

9. ZAŁĄCZNIKI

- Pełnomocnictwo do reprezentowania składającego pismo lub pełnomocnictwo do doręczeń (zgodnie z ustawą z dnia 16 listopada 2006 r. o opłacie skarbowej (Dz. U. z 2023 r. poz. 2111)) – jeżeli składający pismo działa przez pełnomocnika.
- Potwierdzenie uiszczenia opłaty skarbowej od pełnomocnictwa – jeżeli obowiązek uiszczenia takiej opłaty wynika z ustawy z dnia 16 listopada 2006 r. o opłacie skarbowej.
- (Nieobowiązkowo). Określenie granic terenu w formie graficznej w przypadku wskazania terenu objętego pismem jako części działki ewidencyjnej lub działek ewidencyjnych.
- (Nieobowiązkowo). Inne załączniki – w przypadku zaznaczenia pola należy podać nazwy załączników.⁹⁾

10. PODPIS SKŁADAJĄCEGO PISMO (PEŁNOMOCNIKA) I DATA PODPISU

Podpis powinien być czytelny. Podpis i datę podpisu umieszcza się w przypadku składania pisma w postaci papierowej.

Podpis:

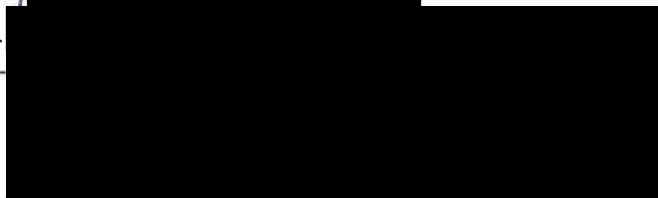

Data: 11.09.2026

¹⁾ Można zaznaczyć więcej niż jedno pole. W ramach jednego pisma można wybrać tylko te akty, w przypadku których pismo będzie wysyłane do tego samego organu wskazanego w pkt 1. W przypadku gdy treść wniosku lub uwagi związana jest z dokumentem powiązany z aktem planowania przestrzennego (np. sporządzanej w toku procedowania aktu, w ramach strategicznej oceny oddziaływania na środowisko, prognozy oddziaływania na środowisko), należy w pkt 3 wybrać rodzaj aktu planowania przestrzennego, którego ten dokument dotyczy, po czym wprowadzić treść wniosku lub uwagi w pkt 7.1 lub 7.2.

²⁾ Nie dotyczy planu zagospodarowania przestrzennego województwa.

³⁾ Nie dotyczy planu zagospodarowania przestrzennego województwa i audytu krajobrazowego.

⁴⁾ W pkt 4 należy podać adres zamieszkania albo siedziby składającego pismo. W przypadku wypełnienia pkt 5 podaje się adres do korespondencji składającego pismo, jeżeli jest inny niż adres podany w pkt 4. W przypadku wypełnienia pkt 6 podaje się adres zamieszkania albo siedziby pełnomocnika. W przypadku większej liczby składających pismo lub pełnomocników dane kolejnych składających pismo lub pełnomocników dodaje się w formularzu albo zamieszcza na osobnych stronach i dołącza do formularza.

⁵⁾ Adres skrytki ePUAP lub adres do doręczeń elektronicznych wskazuje się w przypadku wyrażenia zgody na doręczanie korespondencji za pomocą środków komunikacji elektronicznej, z zastrzeżeniem przypadków, w których organ, zgodnie z przepisami ustawy z dnia 18 listopada 2020 r. o doręczeniach elektronicznych (Dz. U. z 2023 r. poz. 285, z późn. zm.), ma obowiązek doręczenia korespondencji na adres do doręczeń elektronicznych.

⁶⁾ Maksymalna liczba znaków w pkt 7.1. wynosi 1000, natomiast w przypadku pkt 7.2.4. wartość ta odnosi się do pojedynczego wiersza. W przypadku potrzeby dodatkowego uzasadnienia, które wykracza poza wskazany limit znaków, uzasadnienie zamieszcza się na osobnych stronach i dołącza do formularza. W przypadku większej liczby wierszy w pkt 7.2.4. kolejne wiersze dodaje się w formularzu albo zamieszcza na osobnych stronach i dołącza do formularza.

⁷⁾ W przypadku zaznaczenia pola „nie” (wskazania terenu objętego pismem jako części działki ewidencyjnej lub działek ewidencyjnych) można dodać załącznik z określeniem granic terenu w formie graficznej.

⁸⁾ Podaje się nazwę lub symbol klasy przeznaczenia terenu zgodnie ze standardami określonymi w przepisach wykonawczych wydanych na podstawie art. 16 ust. 2 ustawy z dnia 27 marca 2003 r. o planowaniu i zagospodarowaniu przestrzennym (Dz. U. z 2023 r. poz. 977, z późn. zm.).

⁹⁾ W przypadku dołączenia do pisma załączników zawierających dane osobowe, inne niż wymienione w pkt 4, 5 i 6, załączniki te należy zanonimizować, tj. ukryć dane osobowe.

PEŁNOMOCNICTWO ADMINISTRACYJNE
I SĄDOWOADMINISTRACYJNE

[REDAKCYJA]
[REDAKCYJA] siedzibą we Wrocławiu, wpisana do Rejestru Przedsiębiorców prowadzonego przez Sąd Rejonowy dla Wrocławia-Fabrycznej we Wrocławiu, VI Wydział Gospodarczy Krajowego Rejestru Sądowego pod numerem KRS 0000879890 (dalej: „Spółka”), reprezentowana przez Członków Zarządu Spółki [REDAKCYJA]
[REDAKCYJA]

udziela następującego ogólnego administracyjnego i sądowoadministracyjnego pełnomocnictwa

[REDAKCYJA]
legitymującej się dowodem osobistym o nr [REDAKCYJA], ważnym do dnia 26.07.2028 r. (dalej: „Pełnomocnik”),-----

Adres do korespondencji:

[REDAKCYJA]

do reprezentowania Spółki na terenie Rzeczypospolitej Polskiej:-----

- 1) w postępowaniach mających na celu uchwalenie miejscowych planów zagospodarowania przestrzennego lub ich zmiany, planów ogólnych gminy lub ich zmiany, uzyskanie ostatecznych, wykonalnych i niezaskarżalnych przed sądami administracyjnymi decyzji o środowiskowych uwarunkowaniach zgody na realizację przedsięwzięcia, pozwoleń wodnoprawnych, decyzji o warunkach zabudowy, decyzji o pozwoleniu na budowę i decyzji o pozwoleniu na użytkowanie obiektów przez Spółkę, na podstawie których to decyzji Spółka będzie uprawniona do budowy obiektów handlowo-usługowych, a następnie do prowadzenia w nich działalności gospodarczej, łącznie z postępowaniami, których celem jest przeniesienie na Spółkę decyzji o warunkach zabudowy na podstawie art. 63 ust. 5 ustawy o planowaniu i zagospodarowaniu przestrzennym, decyzji o pozwoleniu na budowę na podstawie art. 40 ustawy prawo budowlane, przeniesienie decyzji wodnoprawnych oraz decyzji o środowiskowych

[REDAKCYJA]

- uwarunkowaniach zgody na realizację przedsięwzięcia, a także w postępowaniach dotyczących decyzji o zezwoleniu na realizację inwestycji drogowej i w postępowaniach wyłączeniowych oraz w postępowaniach o wydanie zezwolenia na usunięcie drzewa lub krzewu z terenu nieruchomości przed właściwym wójtem, burmistrzem albo prezydentem miasta, a w przypadku gdy zezwolenie dotyczy usunięcia drzewa lub krzewu z terenu nieruchomości lub jej części wpisanej do rejestru zabytków – przed wojewódzkim konserwatorem zabytków oraz wszelkimi innymi organami i podmiotami w związku z tym postępowaniem w szczególności przed regionalnym dyrektorem ochrony środowiska;-----
- 2) w postępowaniach mających na celu stwierdzenie nieważności bądź wyeliminowanie z obrotu prawnego decyzji i innych aktów administracyjno-prawnych; -----
 - 3) w postępowaniach mających na celu uzyskanie decyzji zatwierdzających projekt podziału i decyzji zatwierdzających projekt scalenia nieruchomości;-----
 - 4) wobec zarządców dróg, w tym również do zawierania z nimi w imieniu Spółki porozumień dot. budowy i przebudowy dróg, zjazdów i innych elementów infrastruktury drogowej w związku z budową obiektów handlowo-usługowych Spółki i do przenoszenia lub przejmowania praw i obowiązków wynikających z takich umów;-----
 - 5) w postępowaniach wieczystoksięgowych dotyczących spraw Spółki, w związku z ustawą o księgach wieczystych i hipotece;-----
 - 6) w postępowaniach przed właściwymi organami Urzędu Dozoru Technicznego, w tym do reprezentowania w każdym właściwym Departamencie, Zespole lub Biurze oraz w każdym właściwym Oddziale Terenowym Urzędu Dozoru Technicznego, z prawem do składania wszelkich wniosków i oświadczeń i odbioru dokumentów; -----
 - 7) w postępowaniach przed właściwym wójtem, burmistrzem albo prezydentem miasta o wydanie zezwolenia na sprzedaż napojów alkoholowych, w tym do składania oświadczenia o ilości sprzedaży poszczególnych rodzajów napojów alkoholowych, z prawem do składania wszelkich wniosków i oświadczeń i odbioru dokumentów; -----
 - 8) przed Państwową Inspekcją Sanitarną oraz właściwymi stacjami sanitarno-epidemiologicznymi, z prawem do składania wszelkich wniosków i oświadczeń i odbioru dokumentów; -----

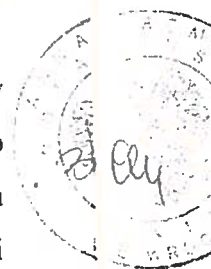

- 9) przed wszystkimi podmiotami jak również właściwymi organami administracyjnymi wszystkich instancji. W szczególności umocowanie to obejmuje prawo do sporządzania, podpisywania, zmiany i składania wszelkich dokumentów i wniosków w organach administracji jak również w sądach powszechnych wszystkich instancji, prawo do uzyskiwania dokumentów, np. wyciągów z rejestru gruntów jak również zaświadczeń o przeznaczeniu danej nieruchomości w miejscowym planie zagospodarowania przestrzennego bądź też zaświadczeń o braku obowiązującego miejscowego planu zagospodarowania przestrzennego; -----
- 10) do składania oświadczeń o posiadanych przez Spółkę tytułach prawnych do dysponowania nieruchomościami na cele budowlane jak również udzielania takich tytułów prawnych osobom trzecim zgodnie z art. 3 pkt 11 ustawy prawo budowlane; -----
- 11) podejmowania wszelkich czynności zmierzających do uchwalenia i zmiany Studium uwarunkowań i kierunków zagospodarowania przestrzennego; -----
- 12) do udzielania zgody na przeniesienie uzyskanych decyzji na osoby trzecie; -----
- 13) jak również do podejmowania wszelkich innych czynności i składania oświadczeń woli, które są konieczne i celowe w celu wykonania niniejszego pełnomocnictwa.

Pełnomocnictwo dalsze

Pełnomocnik nie jest upoważniony do udzielania dalszych pełnomocnictw. -----

Prawo właściwe

Niniejsze pełnomocnictwo podlega prawu polskiemu. -----

Okres obowiązywania pełnomocnictwa

Niniejsze pełnomocnictwo obowiązuje od dnia 01.03.2026 r. do dnia 29.02.2028 r. i może być odwołane w każdym czasie. -----

Niniejsze pełnomocnictwo wygasa w każdym przypadku rozwiązania stosunku pracy między Spółką a Pełnomocnikiem. -----

Wrocław, dnia 25 lutego 2025 r.

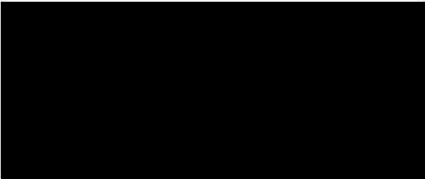

nr 47, złożyli przede mną osobiście: -----

1.

[REDACTED]

2.

[REDACTED]

Stawający ad 1 i ad 2 oświadczyli, że działają łącznie w imieniu i na rzecz Spółki

pod firmą [REDACTED]

odpowiedzialnością

Krajowej nr [REDACTED]

Sądowego po [REDACTED]

jako Członkowie Zarządu Spółki [REDACTED]

ograniczoną odpowiedzialnością [REDACTED]

[REDACTED]
ograniczoną odpowiedzialnością spółka jawna z siedzibą we Wrocławiu reprezentującego Spółkę. -----

[REDACTED] ze nie
zostali z powyższych funkcji odwołani, ich mandaty nie wygasły oraz że są
uprawnieni do udzielenia tego pełnomocnictwa. -----

Spółka [REDACTED] spółka z ograniczoną
odpowiedzialnością spółka jawna z siedzibą we Wrocławiu posiada numery:

[REDACTED]

Stawający ad 1 znany jest notariuszowi [REDACTED]
notariusz [REDACTED] stwierdziła na podstawie dowodu osobistego opisanego przy jego
nazwisku. -----

Poświadczenie niniejsze nie obejmuje treści zawartej w dokumencie, stwierdza jedynie
własnoręczność podpisów osób składających. -----



Repertorium A numer 2818/2026

Poświadczam, że podpisy na powyższym dokumencie, we Wrocławiu, przy Alei Armii Krajowej nr 47, złożyli przede mną osobiście: -----

1.

[REDACTED]

2.

[REDACTED]

Stawający ad 1 i ad 2 oświadczyli, że działają łącznie w imieniu i na rzecz Spółki pod firmą [REDACTED] odpowiedzialni [REDACTED]

Krajowej nr 47, wpisanej do Rejestru Przedsiębiorców Krajowego Rejestru Sądowego pod numerem K [REDACTED] jako Członkowie Zarządu [REDACTED]

ograniczoną odpowiedzialnością z siedzibą we Wrocławiu, przy Alei Armii [REDACTED]

ograniczoną odpowiedzialnością spółka jawna z siedzibą we Wrocławiu reprezentującego Spółkę. -----

[REDACTED] zostali z powyższych funkcji odwołani, ich mandaty nie wygasły oraz że są uprawnieni do udzielenia tego pełnomocnictwa. -----

Stawający ad 1 znany jest notariuszowi [REDACTED] osobiście, a tożsamość Stawającego ad 2 notariusz [REDACTED] stwierdziła na podstawie dowodu osobistego opisanego przy jego nazwisku. -----

Poświadczenie niniejsze nie obejmuje treści zawartej w dokumencie, stwierdza jedynie własnoręczność podpisów osób składających. -----

Naliczono: -----

- 1) takse notarialną na podstawie § 13 i § 17 Rozporządzenia Ministra Sprawiedliwości z dnia 28 czerwca 2004 r. w sprawie maksymalnych stawek taksy notarialnej w kwocie ----- **90,00 zł**
 - 2) podatek od towarów i usług (VAT) – 23% - od kwoty z pkt 1) ----- **20,70 zł**
- **Razem: 110,70 zł**

Wrocław, dnia dwudziestego piątego lutego dwa tysiące dwudziestego szóstego roku (25-02-2026 r.).-----

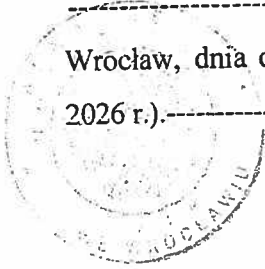

Repertorium A numer 2220 /2026

Potwierdzam zgodność niniejszego odpisu z okazanym dokumentem.-----

Pobrano:-----

- 1) takse notarialną z § 13 rozporządzenia Ministra Sprawiedliwości z dnia 28 czerwca 2004 r. w sprawie maksymalnych stawek taksy notarialnej w kwocie ----- 30,00 zł
- 2) podatek od towarów i usług (VAT) – 23% - od kwoty z pkt 1)----- 6,90 zł

-----**Razem: 36,90 zł**

Wrocław, dnia dwudziestego piątego lutego dwa tysiące dwudziestego szóstego roku (25-02-2026 r.).-----

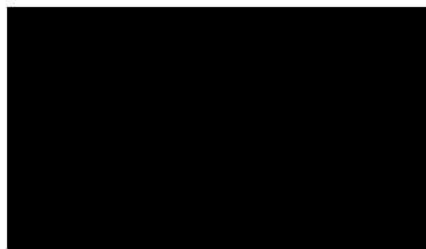
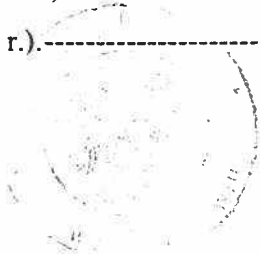



POTWIERDZENIE WYKONANIA PRZELEWU - DUPLIKAT

mBank S.A.
Bankowość Detaliczna
Skrytka Poczтовая 2108, 90-959 Łódź 2

Informacje o transakcji

Rachunek:	[REDACTED]	Rachunek:	Ma (Odbiorca)
[REDACTED]	[REDACTED]	Nr Rachunku:	67 8775 0009 0010 0101 0201 0732
[REDACTED]	[REDACTED]	Nazwa Banku:	Bank Spółdzielczy Zambrów
[REDACTED]	[REDACTED]	Odbiorca:	BANK SPÓŁDZIELCZY ZAMBRÓW
[REDACTED]	[REDACTED]		

Tytuł operacji: [REDACTED] (UWAGA DO
PLANU OGÓLNEGO)
Rodzaj operacji: PRZELEW ZEWNĘTRZNY WYCHODZĄCY
Nr referencyjny operacji: [REDACTED]

Data operacji: 2026-05-11
Data księgowania: 2026-05-11
Kwota przelewu: 17,00 PLN

Data wystawienia dokumentu: 2026-05-11

Wygenerowane elektronicznie potwierdzenie wykonania przelewu. Dokument sporządzony na podstawie art. 7 Ustawy Prawo Bankowe (Dz.U.Nr 140 z 1997 roku, poz.939 z późniejszymi zmianami). Nie wymaga podpisu ani stempla.

6P
P.P. BAPINT

Pismo dotyczące aktu planowania przestrzennego

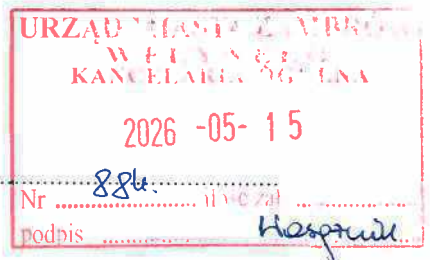

1. ORGAN, DO KTÓREGO JEST SKŁADANE PISMO

Nazwa: BURMISTRZ MIASTA ZAMBRÓW

2. RODZAJ PISMA¹⁾

- 2.1. wniosek do projektu aktu
- 2.2. uwaga do konsultowanego projektu aktu²⁾
- 2.3. wniosek o zmianę aktu³⁾
- 2.4. wniosek o sporządzenie aktu³⁾

3. RODZAJ AKTU PLANOWANIA PRZESTRZENNEGO¹⁾

- 3.1. plan ogólny gminy
- 3.2. miejscowy plan zagospodarowania przestrzennego, w tym zintegrowany plan inwestycyjny lub miejscowy plan rewitalizacji
- 3.3. uchwała ustalająca zasady i warunki sytuowania obiektów małej architektury, tablic reklamowych i urządzeń reklamowych oraz ogrodzeń, ich gabaryty, standardy jakościowe oraz rodzaje materiałów budowlanych, z jakich mogą być wykonane
- 3.4. audyt krajobrazowy
- 3.5. plan zagospodarowania przestrzennego województwa

4. DANE SKŁADAJĄCEGO PISMO⁴⁾

Imię i nazwisko lub nazwa: [REDACTED]
 Kraj: POLSKA Województwo: PODLASKIE
 Powiat: ZAMBROŃSKA Gmina: MIASTO ZAMBRÓW
 Ulica: [REDACTED] Nr domu: [REDACTED]
 Miejscowość: ZAMBROŃ Kod pocztowy: [REDACTED]
 E-mail (w przypadku gdy składający pismo posiada adres e-mail): [REDACTED]
 Nr tel. (nieobowiązkowo): [REDACTED]

Adres skrytki ePUAP lub adres do doręczeń elektronicznych⁵⁾:

4.1. Czy składający pismo jest właścicielem lub użytkownikiem wieczystym nieruchomości objętej wnioskiem lub uwagą?

- tak
- nie

5. ADRES DO KORESPONDENCJI SKŁADAJĄCEGO PISMO⁴⁾

(Nieobowiązkowo)

Kraj: Województwo:
 Powiat: Gmina:
 Ulica: Nr domu: Nr lokalu:
 Miejscowość: Kod pocztowy:

6. DANE PEŁNOMOCNIKA⁴⁾

(Nieobowiązkowo)

- pełnomocnik
- pełnomocnik do doręczeń

Imię i nazwisko:
 Kraj: Województwo:
 Powiat: Gmina:
 Ulica: Nr domu: Nr lokalu:
 Miejscowość: Kod pocztowy:
 E-mail (w przypadku gdy pełnomocnik posiada adres e-mail):
 Nr tel. (nieobowiązkowo):
 Adres skrytki ePUAP lub adres do doręczeń elektronicznych⁵⁾:

7. TREŚĆ PISMA

7.1. Treść⁶⁾

Proszę o przyjęcie ustaleń do miejscowego planu
ogólnego zagospodarowania przestrzennego na obszarze
terenom 5a działka numer 12/177 wlotowy ciąg komunikacji
nr 1 do km 0+00. Nie jestem zadowolony z ustaleniami
projektowanego aktu.

7.2. (Nieobowiązkowo). W przypadku wypełnienia, należy uzupełnić każdą z kolumn tabeli. Szczegółowe informacje dotyczące treści pisma w odniesieniu do działek ewidencyjnych:

Lp.	7.2.1. Nazwa aktu planowania przestrzennego	7.2.2. Identyfikator działki lub działek ewidencyjnych	7.2.3. Czy teren objęty pismem obejmuje całość działki lub działek ewidencyjnych ⁷⁾	7.2.4. Treść ⁶⁾
1	<input type="checkbox"/> tak <input type="checkbox"/> nie

7.3. (Nieobowiązkowo). W przypadku wypełnienia, należy uzupełnić każdą z kolumn tabeli.

Szczegółowe informacje dotyczące działek ewidencyjnych oraz niektórych parametrów – w przypadku zaznaczenia w pkt 2: wniosku do projektu aktu (pkt 2.1), uwagi do konsultowanego projektu aktu (pkt 2.2) lub wniosku o zmianę aktu (pkt 2.3) oraz w pkt 3: planu ogólnego gminy (pkt 3.1) lub miejscowego planu zagospodarowania przestrzennego, w tym zintegrowanego planu inwestycyjnego lub miejscowego planu rewitalizacji (pkt 3.2):

7.3.1. Nazwa planu ogólnego gminy lub miejscowego planu zagospodarowania przestrzennego	7.3.2. Identyfikator działki lub działek ewidencyjnych	7.3.3. Czy teren objęty pismem obejmuje całość działki lub działek ewidencyjnych ⁷⁾	7.3.4. Nazwa lub nazwy klasy przeznaczenia terenu (albo symbol lub symbole klasy przeznaczenia terenu) ⁸⁾	7.3.5. Maksymalny udział powierzchni zabudowy [%]	7.3.6. Maksymalna wysokość zabudowy [m]	7.3.7. Minimalny udział powierzchni biologicznie czynnej [%]
.....	<input type="checkbox"/> tak <input type="checkbox"/> nie

8. OŚWIADCZENIE W SPRAWIE KORESPONDENCJI ELEKTRONICZNEJ

Wyrażam zgodę Nie wyrażam zgody

na doręczanie korespondencji w niniejszej sprawie za pomocą środków komunikacji elektronicznej w rozumieniu art. 2 pkt 5 ustawy z dnia 18 lipca 2002 r. o świadczeniu usług drogą elektroniczną (Dz. U. z 2020 r. poz. 344).

9. ZAŁĄCZNIKI

- Pełnomocnictwo do reprezentowania składającego pismo lub pełnomocnictwo do doręczeń (zgodnie z ustawą z dnia 16 listopada 2006 r. o opłacie skarbowej (Dz. U. z 2023 r. poz. 2111)) – jeżeli składający pismo działa przez pełnomocnika.
- Potwierdzenie uiszczenia opłaty skarbowej od pełnomocnictwa – jeżeli obowiązek uiszczenia takiej opłaty wynika z ustawy z dnia 16 listopada 2006 r. o opłacie skarbowej.

- (Nieobowiązkowo). Określenie granic terenu w formie graficznej w przypadku wskazania terenu objętego pismem jako części działki ewidencyjnej lub działek ewidencyjnych.
- (Nieobowiązkowo). Inne załączniki – w przypadku zaznaczenia pola należy podać nazwy załączników.⁹⁾

7. TREŚĆ PISMA

Podpis powinien być czytelny. Podpis i data:

Podpis: Data: 14.05.2026r.

¹⁾ Można zaznaczyć więcej niż jedno pole. W ramach jednego pisma można wybrać tylko te akty, w przypadku których pismo będzie wysyłane do tego samego organu wskazanego w pkt 1. W przypadku gdy treść wniosku lub uwagi związana jest z dokumentem powiązany z aktem planowania przestrzennego (np. sporządzanej w toku procedowania aktu, w ramach strategicznej oceny oddziaływania na środowisko, prognozy oddziaływania na środowisko), należy w pkt 3 wybrać rodzaj aktu planowania przestrzennego, którego ten dokument dotyczy, po czym wprowadzić treść wniosku lub uwagi w pkt 7.1 lub 7.2.

²⁾ Nie dotyczy planu zagospodarowania przestrzennego województwa.

³⁾ Nie dotyczy planu zagospodarowania przestrzennego województwa i audytu krajobrazowego.

⁴⁾ W pkt 4 należy podać adres zamieszkania albo siedziby składającego pismo. W przypadku wypełnienia pkt 5 podaje się adres do korespondencji składającego pismo, jeżeli jest inny niż adres podany w pkt 4. W przypadku wypełnienia pkt 6 podaje się adres zamieszkania albo siedziby pełnomocnika. W przypadku większej liczby składających pismo lub pełnomocników dane kolejnych składających pismo lub pełnomocników dodaje się w formularzu albo zamieszcza na osobnych stronach i dołącza do formularza.

⁵⁾ Adres skrytki ePUAP lub adres do doręczeń elektronicznych wskazuje się w przypadku wyrażenia zgody na doręczanie korespondencji za pomocą środków komunikacji elektronicznej, z zastrzeżeniem przypadków, w których organ, zgodnie z przepisami ustawy z dnia 18 listopada 2020 r. o doręczeniach elektronicznych (Dz. U. z 2023 r. poz. 285, z późn. zm.), ma obowiązek doręczenia korespondencji na adres do doręczeń elektronicznych.

⁶⁾ Maksymalna liczba znaków w pkt 7.1 wynosi 1000, natomiast w przypadku pkt 7.2.4 wartość ta odnosi się do pojedynczego wiersza. W przypadku potrzeby dodatkowego uzasadnienia, które wykracza poza wskazany limit znaków, uzasadnienie zamieszcza się na osobnych stronach i dołącza do formularza. W przypadku większej liczby wierszy w pkt 7.2.4 kolejne wiersze dodaje się w formularzu albo zamieszcza na osobnych stronach i dołącza do formularza.

⁷⁾ W przypadku zaznaczenia pola „nie” (wskazania terenu objętego pismem jako części działki ewidencyjnej lub działek ewidencyjnych) można dodać załącznik z określeniem granic terenu w formie graficznej.

⁸⁾ Podaje się nazwę lub symbol klasy przeznaczenia terenu zgodnie ze standardami określonymi w przepisach wykonawczych wydanych na podstawie art. 16 ust. 2 ustawy z dnia 27 marca 2003 r. o planowaniu i zagospodarowaniu przestrzennym (Dz. U. z 2023 r. poz. 977, z późn. zm.).

⁹⁾ W przypadku dołączenia do pisma załączników zawierających dane osobowe, inne niż wymienione w pkt 4, 5 i 6, załączniki te należy zanonimizować, tj. ukryć dane osobowe.

INFORMACJA DOTYCZĄCA OCHRONY DANYCH OSOBOWYCH

Zgodnie z art. 13 Rozporządzenia Parlamentu Europejskiego i Rady (UE) 2016/679 z dnia 27 kwietnia 2016r. w sprawie ochrony osób fizycznych w związku z przetwarzaniem danych osobowych i w sprawie swobodnego przepływu takich danych oraz uchylenia dyrektywy 95/46/WE (ogólne rozporządzenie o ochronie danych) informujemy, o zasadach przetwarzania Państwa danych osobowych oraz o przysługujących Pani/Panu prawach z tym związanych.

1. Administratorem Pani/Pana danych osobowych jest Burmistrz Miasta Zambrów, ul. Fabryczna 3, 18-300 Zambrów, tel. 86 271 48 31, mail: um@zambrow.pl

2. Kontakt z IOD możliwy jest pod adresem mail: inspektorochronydanych@kowalczyk.pro;

3. Dane osobowe zawarte we wniosku przetwarzane będą w celu rozpatrzenia wniosku do projektu aktu planowania przestrzennego bądź wniosku o sporządzenie lub zmianę aktu planowania przestrzennego.

4. Pani/Pana dane osobowe będą przetwarzane na podstawie art. 6 ust 1 lit c RODO, tj. przetwarzanie jest niezbędne do wypełnienia obowiązku prawnego ciążącego na administratorze wynikającego z ustawy z dnia 27 marca 2003 r. o planowaniu i zagospodarowaniu oraz Rozporządzenia Ministra Rozwoju i Technologii z dnia 13 listopada 2023 r. w sprawie wzoru formularza pisma dotyczącego aktu planowania przestrzennego.

5. Zgodnie z jednolitym rzeczowym wykazem akt niniejsze materiały są przechowywane 25 lat od roku następnego po zakończeniu sprawy, a następnie zostaną przekazane do Archiwum Państwowego, gdzie będą przechowywane wiecznie.

6. Posiada Pani/Pan prawo dostępu do swoich danych oraz ich sprostowania, a także ograniczenia przetwarzania. W celu wykonania swoich praw należy skierować żądanie pod adres e-mail: inspektorochronydanych@kowalczyk.pro;

7. Odbiorcami danych osobowych będą wyłącznie podmioty uprawnione do uzyskania danych osobowych na podstawie przepisów prawa oraz inne podmioty na podstawie stosownych umów podpisanych z Miastem Zambrów;

8. Ma Pani/Pan prawo do wniesienia skargi do organu nadzorczego, tj. Prezesa Urzędu Ochrony Danych Osobowych, gdy uznają Państwo, iż przetwarzanie danych osobowych, które Państwa dotyczą narusza przepisy ogólnego rozporządzenia o ochronie danych osobowych z dnia 27 kwietnia 2016 r.

9. Obowiązek podania przez Panią/Pana danych osobowych jest wymogiem ustawowym wynikającym z ustawy z dnia 14 czerwca 1960 r. kodeks postępowania administracyjnego oraz z wymienionej w pkt. 4 ustawy szczególnej i rozporządzenia.

10. Pani/Pana dane osobowe nie będą podlegały zautomatyzowanemu podejmowaniu decyzji w tym profilowaniu.

11. Pani/Pana dane osobowe nie będą przekazywane poza EOG.

12. W przypadku żądania informacji o źródle danych (art. 15 ust. 1 lit. g RODO), prawo to podlega ograniczeniu, jeżeli wpływa na ochronę praw i wolności osoby, od której dane pozyskano – art. 8a ust. 1 ustawy o planowaniu i zagospodarowaniu przestrzennym.

Załącznik nr 1 do Wniosku

„Treść pisma” – pkt.7, ppkt 7.1 „Pisma dotyczącego aktu planowania przestrzennego”

Proszę o przyjęcie ustaleń do miejscowego planu ogólnego zagospodarowania przestrzennego na obszarze nieruchomości działka numer geodezyjny **1217/7 obręb 0001 Zambrów**, zlokalizowanej przy Prymasa Stefana Wyszyńskiego w Zambrowie – tj. w granicach terenu przedstawionego na poniższym szkicu sytuacyjnym,



Granice terenu, którego dotyczy wniosek – łączna pow. 0,2713 ha

o następujących parametrach dotyczących docelowego zagospodarowania terenu:

- **w zakresie przeznaczenia ww. terenu** – oznaczenie terenu symbolem **MW,U** – zabudowa mieszkaniowa wielorodzinna i usługi wraz z urządzeniami towarzyszącymi oraz zielenią urządzoną, z dopuszczeniem lokali usługowych w parterach budynkach mieszkalnych (podobnie jak to ma miejsce na pobliskim terenie zabudowy mieszkaniowej wielorodzinnej przy ul. Prymasa Stefana Wyszyńskiego i ul. Papieża Jana Pawła II),
- 2) **w zakresie podstawowych parametrów i wskaźników kształtowania zabudowy i zagospodarowania ww. terenu:**
 - powierzchnia zabudowy – max 60%;
 - powierzchnia biologicznie czynna – min 25%;
 - wysokość budynków:
 - dla zabudowy mieszkaniowej wielorodzinnej od 15,0 – 20,0 m;
 - dla zabudowy usługowej min. 7,0 m;
 - dachy płaskie;
 - miejsca postojowe:
 - dla zabudowy mieszkaniowej wielorodzinnej – 1,1 miejsca postojowego na 1 mieszkanie;

- dla zabudowy usługowej:
 - administracja, biura – 15 miejsc postojowych na 1000 m² powierzchni użytkowej,
 - handel – 20 miejsc postojowych na 1000 m² powierzchni użytkowej,
 - obiekty gastronomiczne – 15 miejsc postojowych na 100 miejsc konsumpcyjnych,
 - zamieszkanie zbiorowe – 15 miejsc postojowych na 100 łózek,
 - szkoły, przedszkola, żłobki – 15 miejsc postojowych na 100 zatrudnionych,
 - usługi inne niż wymienione – 10 miejsc postojowych na 1000 m² pow. użytkowej;
- obsługa komunikacyjna:
 - od ulicy ul. Papieża Jana Pawła II i ul. Prymasa Stefana Wyszyńskiego.

Wnioskowane przeznaczenie ww. terenu w pełni wpisuje się w obecną polityką przestrzenną miasta Zambrowa i jest zgodne z ustaleniami Studium uwarunkowań i kierunków zagospodarowania dotyczącymi wskazanej przeze mnie nieruchomości. Wnioskowane przeznaczenie mojej nieruchomości wpisuje się funkcjonalnie w zagospodarowanie terenów zlokalizowanych w jej bezpośrednim sąsiedztwie – tj.:

- wielorodzinne osiedle mieszkaniowe Zambrowskiej Spółdzielni Mieszkaniowej, o wysokości budynków mieszkalnych od 5 do 10 kondygnacji nadziemnych – znajdujące się w bezpośrednim sąsiedztwie względem mojej nieruchomości,
- zespół zabudowy wielorodzinnej o 6 kondygnacjach naziemnych – tj. Apartamenty Słoneczne Szeliga Development – znajdujący się w odległości ok. 300,0 m od mojej nieruchomości,

Od kilku lat, w bliskiej odległości od wnioskowanej nieruchomości, rozwija się zabudowa mieszkaniowa wielorodzinna wysoka i jednocześnie w granicach wnioskowanej nieruchomości wygaszana jest działalność rolnicza.

Przystawione we wniosku przeznaczenie i wnioskowany sposób zagospodarowania ww. terenu, pozwoli realizować zabudowę mieszkaniową wielorodzinną z usługami w parterach, które od kilku lat jest realizowana jest w sąsiedztwie mojej nieruchomości.

Wnioskowane przeze mnie zagospodarowanie terenu pozwoli uporządkować zabudowę w tej części miasta, co niewątpliwie wpłynie na poprawę ładu urbanistycznego i wizerunku tej części miasta Zambrowa.

Proszę o pozytywne rozpatrzenie mojego wniosku.



Pismo dotyczące aktu planowania przestrzennego

1. ORGAN, DO KTÓREGO JEST SKŁADANE PISMO

Nazwa: BURMISTRZ MIASTA ZAMBRÓW

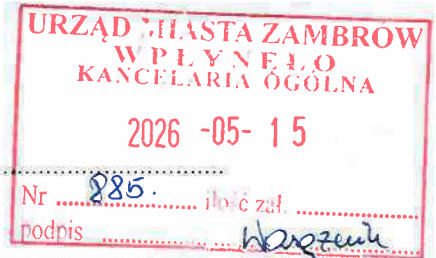

2. RODZAJ PISMA¹⁾

- 2.1. wniosek do projektu aktu 2.2. uwaga do konsultowanego projektu aktu²⁾
- 2.3. wniosek o zmianę aktu³⁾ 2.4. wniosek o sporządzenie aktu³⁾

3. RODZAJ AKTU PLANOWANIA PRZESTRZENNEGO¹⁾

- 3.1. plan ogólny gminy
- 3.2. miejscowy plan zagospodarowania przestrzennego, w tym zintegrowany plan inwestycyjny lub miejscowy plan rewitalizacji
- 3.3. uchwała ustalająca zasady i warunki sytuowania obiektów małej architektury, tablic reklamowych i urządzeń reklamowych oraz ogrodzeń, ich gabaryty, standardy jakościowe oraz rodzaje materiałów budowlanych, z jakich mogą być wykonane
- 3.4. audyt krajobrazowy
- 3.5. plan zagospodarowania przestrzennego województwa

4. DANE SKŁADAJĄCEGO PISMO⁴⁾

Imię i nazwisko lub nazwa: [REDACTED]

Kraj: POLSKA Województwo: PODLASKIE

Powiat: ZAMBRÓWSKI Gmina: MIASTO ZAMBRÓW

Ulica: [REDACTED] Nr domu: [REDACTED] Nr lokalu: [REDACTED]

Miejscowość: ZAMBRÓW Kod pocztowy: [REDACTED]

Adres skrytki ePUAP lub adres do doręczeń elektronicznych⁵⁾: [REDACTED]

4.1. Czy składający pismo jest właścicielem lub użytkownikiem wieczystym nieruchomości objętej wnioskiem lub uwagą?

tak nie

5. ADRES DO KORESPONDENCJI SKŁADAJĄCEGO PISMO⁴⁾

(Nieobowiązkowo)

Kraj: Województwo:

Powiat: Gmina:

Ulica: Nr domu: Nr lokalu:

Miejscowość: Kod pocztowy:

6. DANE PEŁNOMOCNIKA⁴⁾

(Nieobowiązkowo)

pełnomocnik pełnomocnik do doręczeń

Imię i nazwisko:

Kraj: Województwo:

Powiat: Gmina:

Ulica: Nr domu: Nr lokalu:

Miejscowość: Kod pocztowy:

E-mail (w przypadku gdy pełnomocnik posiada adres e-mail):

Nr tel. (nieobowiązkowo):

Adres skrytki ePUAP lub adres do doręczeń elektronicznych⁵⁾:

7. TREŚĆ PISMA

7.1. Treść⁶⁾

Stradom wniosek do planu ogólnego o uwzględnienie strefy usługowej na działkach nr 1270/10 i 1206/15.

Strefa usługowa będzie zgodna z miejscowym planem zagospodarowania przestrzennego uchwała nr 93/XV/2000 z dn. 15.02.2000

7.2. (Nieobowiązkowo). W przypadku wypełnienia, należy uzupełnić każdą z kolumn tabeli. Szczegółowe informacje dotyczące treści pisma w odniesieniu do działek ewidencyjnych:

Lp.	7.2.1. Nazwa aktu planowania przestrzennego	7.2.2. Identyfikator działki lub działek ewidencyjnych	7.2.3. Czy teren objęty pismem obejmuje całość działki lub działek ewidencyjnych ⁷⁾	7.2.4. Treść ⁶⁾
I	<input type="checkbox"/> tak <input type="checkbox"/> nie

7.3. (Nieobowiązkowo). W przypadku wypełnienia, należy uzupełnić każdą z kolumn tabeli.

Szczegółowe informacje dotyczące działek ewidencyjnych oraz niektórych parametrów – w przypadku zaznaczenia w pkt 2: wniosku do projektu aktu (pkt 2.1), uwagi do konsultowanego projektu aktu (pkt 2.2) lub wniosku o zmianę aktu (pkt 2.3) oraz w pkt 3: planu ogólnego gminy (pkt 3.1) lub miejscowego planu zagospodarowania przestrzennego, w tym zintegrowanego planu inwestycyjnego lub miejscowego planu rewitalizacji (pkt 3.2):

7.3.1. Nazwa planu ogólnego gminy lub miejscowego planu zagospodarowania przestrzennego	7.3.2. Identyfikator działki lub działek ewidencyjnych	7.3.3. Czy teren objęty pismem obejmuje całość działki lub działek ewidencyjnych ⁷⁾	7.3.4. Nazwa lub nazwy klasy przeznaczenia terenu (albo symbol lub symbole klasy przeznaczenia terenu) ⁸⁾	7.3.5. Maksymalny udział powierzchni zabudowy [%]	7.3.6. Maksymalna wysokość zabudowy [m]	7.3.7. Minimalny udział powierzchni biologicznie czynnej [%]
.....	<input type="checkbox"/> tak <input type="checkbox"/> nie

8. OŚWIADCZENIE W SPRAWIE KORESPONDENCJI ELEKTRONICZNEJ

Wyrażam zgodę Nie wyrażam zgody

na doręczanie korespondencji w niniejszej sprawie za pomocą środków komunikacji elektronicznej w rozumieniu art. 2 pkt 5 ustawy z dnia 18 lipca 2002 r. o świadczeniu usług drogą elektroniczną (Dz. U. z 2020 r. poz. 344).

9. ZAŁĄCZNIKI

- Pełnomocnictwo do reprezentowania składającego pismo lub pełnomocnictwo do doręczeń (zgodnie z ustawą z dnia 16 listopada 2006 r. o opłacie skarbowej (Dz. U. z 2023 r. poz. 2111)) – jeżeli składający pismo działa przez pełnomocnika.
- Potwierdzenie uiszczenia opłaty skarbowej od pełnomocnictwa – jeżeli obowiązek uiszczenia takiej opłaty wynika z ustawy z dnia 16 listopada 2006 r. o opłacie skarbowej.

- (Nieobowiązkowo). Określenie granic terenu w formie graficznej w przypadku wskazania terenu objętego pismem jako części działki ewidencyjnej lub działek ewidencyjnych.
- (Nieobowiązkowo). Inne załączniki – w przypadku zaznaczenia pola należy podać nazwy załączników.⁹⁾

7. TREŚĆ PISMA

Podpis powinien być czytelny. Podpis i datę podpisu umieszcza się w przypadku składania pisma w postaci papierowej.

Podpis: Data: 19.05.2026r

¹⁾ Można zaznaczyć więcej niż jedno pole. W ramach jednego pisma można wybrać tylko te akty, w przypadku których pismo będzie wysyłane do tego samego organu wskazanego w pkt 1. W przypadku gdy treść wniosku lub uwagi związana jest z dokumentem powiązany z aktem planowania przestrzennego (np. sporządzanej w toku procedowania aktu, w ramach strategicznej oceny oddziaływania na środowisko, prognozy oddziaływania na środowisko), należy w pkt 3 wybrać rodzaj aktu planowania przestrzennego, którego ten dokument dotyczy, po czym wprowadzić treść wniosku lub uwagi w pkt 7.1 lub 7.2.

²⁾ Nie dotyczy planu zagospodarowania przestrzennego województwa.

³⁾ Nie dotyczy planu zagospodarowania przestrzennego województwa i audytu krajobrazowego.

⁴⁾ W pkt 4 należy podać adres zamieszkania albo siedziby składającego pismo. W przypadku wypełnienia pkt 5 podaje się adres do korespondencji składającego pismo, jeżeli jest inny niż adres podany w pkt 4. W przypadku wypełnienia pkt 6 podaje się adres zamieszkania albo siedziby pełnomocnika. W przypadku większej liczby składających pismo lub pełnomocników dane kolejnych składających pismo lub pełnomocników dodaje się w formularzu albo zamieszcza na osobnych stronach i dołącza do formularza.

⁵⁾ Adres skrytki ePUAP lub adres do doręczeń elektronicznych wskazuje się w przypadku wyrażenia zgody na doręczanie korespondencji za pomocą środków komunikacji elektronicznej, z zastrzeżeniem przypadków, w których organ, zgodnie z przepisami ustawy z dnia 18 listopada 2020 r. o doręczeniach elektronicznych (Dz. U. z 2023 r. poz. 285, z późn. zm.), ma obowiązek doręczenia korespondencji na adres do doręczeń elektronicznych.

⁶⁾ Maksymalna liczba znaków w pkt 7.1 wynosi 1000, natomiast w przypadku pkt 7.2.4 wartość ta odnosi się do pojedynczego wiersza. W przypadku potrzeby dodatkowego uzasadnienia, które wykracza poza wskazany limit znaków, uzasadnienie zamieszcza się na osobnych stronach i dołącza do formularza. W przypadku większej liczby wierszy w pkt 7.2.4 kolejne wiersze dodaje się w formularzu albo zamieszcza na osobnych stronach i dołącza do formularza.

⁷⁾ W przypadku zaznaczenia pola „nie” (wskazania terenu objętego pismem jako części działki ewidencyjnej lub działek ewidencyjnych) można dodać załącznik z określeniem granic terenu w formie graficznej.

⁸⁾ Podaje się nazwę lub symbol klasy przeznaczenia terenu zgodnie ze standardami określonymi w przepisach wykonawczych wydanych na podstawie art. 16 ust. 2 ustawy z dnia 27 marca 2003 r. o planowaniu i zagospodarowaniu przestrzennym (Dz. U. z 2023 r. poz. 977, z późn. zm.).

⁹⁾ W przypadku dołączenia do pisma załączników zawierających dane osobowe, inne niż wymienione w pkt 4, 5 i 6, załączniki te należy zanonimizować, tj. ukryć dane osobowe.

INFORMACJA DOTYCZĄCA OCHRONY DANYCH OSOBOWYCH

Zgodnie z art. 13 Rozporządzenia Parlamentu Europejskiego i Rady (UE) 2016/679 z dnia 27 kwietnia 2016r. w sprawie ochrony osób fizycznych w związku z przetwarzaniem danych osobowych i w sprawie swobodnego przepływu takich danych oraz uchylenia dyrektywy 95/46/WE (ogólne rozporządzenie o ochronie danych) informujemy, o zasadach przetwarzania Państwa danych osobowych oraz o przysługujących Pani/Panu prawach z tym związanych.

1. Administratorem Pani/Pana danych osobowych jest Burmistrz Miasta Zambrów, ul. Fabryczna 3, 18-300 Zambrów, tel. 86 271 48 31, mail: um@zambrow.pl

2. Kontakt z IOD możliwy jest pod adresem mail: inspektorochronydanych@kowalczyk.pro;

3. Dane osobowe zawarte we wniosku przetwarzane będą w celu rozpatrzenia wniosku do projektu aktu planowania przestrzennego bądź wniosku o sporządzenie lub zmianę aktu planowania przestrzennego.

4. Pani/Pana dane osobowe będą przetwarzane na podstawie art. 6 ust 1 lit c RODO, tj. przetwarzanie jest niezbędne do wypełnienia obowiązku prawnego ciążącego na administratorze wynikającego z ustawy z dnia 27 marca 2003 r. o planowaniu i zagospodarowaniu oraz Rozporządzenia Ministra Rozwoju i Technologii z dnia 13 listopada 2023 r. w sprawie wzoru formularza pisma dotyczącego aktu planowania przestrzennego.

5. Zgodnie z jednolitym rzeczowym wykazem akt niniejsze materiały są przechowywane 25 lat od roku następnego po zakończeniu sprawy, a następnie zostaną przekazane do Archiwum Państwowego, gdzie będą przechowywane wiecznie.

6. Posiada Pani/Pan prawo dostępu do swoich danych oraz ich sprostowania, a także ograniczenia przetwarzania. W celu wykonania swoich praw należy skierować żądanie pod adres e-mail: inspektorochronydanych@kowalczyk.pro;

7. Odbiorcami danych osobowych będą wyłącznie podmioty uprawnione do uzyskania danych osobowych na podstawie przepisów prawa oraz inne podmioty na podstawie stosownych umów podpisanych z Miastem Zambrów;

8. Ma Pani/Pan prawo do wniesienia skargi do organu nadzorczego, tj. Prezesa Urzędu Ochrony Danych Osobowych, gdy uznają Państwo, iż przetwarzanie danych osobowych, które Państwa dotyczą narusza przepisy ogólnego rozporządzenia o ochronie danych osobowych z dnia 27 kwietnia 2016 r.

9. Obowiązek podania przez Panią/Pana danych osobowych jest wymogiem ustawowym wynikającym z ustawy z dnia 14 czerwca 1960 r. kodeks postępowania administracyjnego oraz z wymienionej w pkt. 4 ustawy szczególnej rozporządzenia.

10. Pani/Pana dane osobowe nie będą podlegały zautomatyzowanemu podejmowaniu decyzji w tym profilowaniu.

11. Pani/Pana dane osobowe nie będą przekazywane poza EOG.

12. W przypadku żądania informacji o źródle danych (art. 15 ust. 1 lit. g RODO), prawo to podlega ograniczeniu, jeżeli wpływa na ochronę praw i wolności osoby, od której dane pozyskano – art. 8a ust. 1 ustawy o planowaniu i zagospodarowaniu przestrzennym.

56



URZĄD MIASTA ZAMBROW
WPEŁNIŁO
KANCELARIA OGÓLNA
2026 -05- 15
Nr886..... ilość zał.
podpisHorszuta.....

2026-05-14

UM Zambrow



RPW/2421/2026
Data:2026-05-14

URZĄD MIASTA ZAMBRÓW
AE:PL-25469-43593-ADHWF-21

GP
A.P. HORSZUTA

pismo dot. PO

Dzień dobry,

przesyłam pismo dot. PO wraz z załącznikami.

Załączniki

1. 20260514_Kj_pismodoPO_sig.pdf (SHA3-512, b39760f833eb9577988bbf8774e01cd159f1d83d51aa9c4571fdf484fd2328459e7ec8d31fe01081b0fc4b137f8ce2c5e1f147acf1d9e19e2f8badcc2851daa8)

Pismo dotyczące aktu planowania przestrzennego

1. ORGAN, DO KTÓREGO JEST SKŁADANE PISMO

Nazwa: **Burmistrz Miasta Zambrów** (Urząd Miasta Zambrów, ul. Fabryczna 3, 18-300 Zambrów)

2. RODZAJ PISMA¹⁾

- 2.1. wniosek do projektu aktu 2.2. uwaga do konsultowanego projektu aktu²⁾
 2.3. wniosek o zmianę aktu³⁾ 2.4. wniosek o sporządzenie aktu³⁾

3. RODZAJ AKTU PLANOWANIA PRZESTRZENNEGO¹⁾

- 3.1. plan ogólny gminy
 3.2. miejscowy plan zagospodarowania przestrzennego, w tym zintegrowany plan inwestycyjny lub miejscowy plan rewitalizacji
 3.3. uchwała ustalająca zasady i warunki sytuowania obiektów małej architektury, tablic reklamowych i urządzeń reklamowych oraz ogrodzeń, ich gabaryty, standardy jakościowe oraz rodzaje materiałów budowlanych, z jakich mogą być wykonane
 3.4. audyt krajobrazowy
 3.5. plan zagospodarowania przestrzennego województwa

4. DANE SKŁADAJĄCEGO PISMO⁴⁾

Imię i nazwisko lub nazwa: [REDAKTOWANE]
Kraj: **Polska** Województwo: **Podlaskie**
Powiat: **Zambrowski** Gmina: **Zambrów**
Ulica: [REDAKTOWANE] Nr domu: [REDAKTOWANE] Nr lokalu:
Miejscowość: **Zambrów** Kod pocztowy: **18-300**
E-mail (w przypadku gdy składający pismo posiada adres e-mail): [REDAKTOWANE]
Nr tel. (nieobowiązkowo): [REDAKTOWANE]
Adres skrytki ePUAP lub adres do doręczeń elektronicznych⁵⁾:

4.1. Czy składający pismo jest właścicielem lub użytkownikiem wieczystym nieruchomości objętej wnioskiem lub uwagą?

- tak nie

5. ADRES DO KORESPONDENCJI SKŁADAJĄCEGO PISMO⁴⁾

(Nieobowiązkowo)

Kraj: Województwo:
Powiat: Gmina:
Ulica: Nr domu: Nr lokalu:
Miejscowość: Kod pocztowy:

6. DANE PEŁNOMOCNIKA⁴⁾

(Nieobowiązkowo)

- pełnomocnik pełnomocnik do doręczeń

Imię i nazwisko: [REDAKTOWANE]
Kraj: **Polska** Województwo: **mazowieckie**
Powiat: **Warszawa** Gmina: **Warszawa**
Ulica: [REDAKTOWANE] Nr domu: [REDAKTOWANE] .. Nr lokalu: **bud. główny**
Miejscowość: **Warszawa** Kod pocztowy: **01-205**
E-mail (w przypadku gdy pełnomocnik posiada adres e-mail): [REDAKTOWANE]
Nr tel. (nieobowiązkowo): [REDAKTOWANE]
Adres skrytki ePUAP lub adres do doręczeń elektronicznych⁵⁾: [REDAKTOWANE]

7. TREŚĆ PISMA

7.1. Treść⁶⁾

W związku z uchwałą Nr 319/LIII/2024 z dnia 23 stycznia 2024 r. w sprawie przystąpienia do sporządzenia planu ogólnego miasta Zambrów oraz w związku z projektem planu ogólnego wnoszę o zmianę i uwzględnienie w projekcie planu określonych stref planistycznych.

Dla działek nr 3119, 3118 obr. Zambrów, m. Zambrów, pow. Zambrowski, woj. Podlaskie zwracam się z wnioskiem o objęcie wskazanych działek odrębną strefą planistyczną SW (strefą wielofunkcyjną z zabudową mieszkaniową wielorodzinną) o następujących parametrach:

- maksymalny udział powierzchni zabudowy ok. **35%**,
- minimalny udział powierzchni biologicznie czynnej **30%**,
- intensywności zabudowy ok. **1,5**,
- wysokości zabudowy ok. **19 m**.

Ewentualnie,

wnoszę o zmianę parametrów wyznaczonych w strefie 9SW, poprzez przyjęcie: maksymalnego udziału powierzchni zabudowy ok. **35%**, minimalnego udziału powierzchni biologicznie czynnej **30%**, intensywności zabudowy ok. **1,5** oraz wysokości zabudowy ok. **19 m**.

Uzasadnienie:

W udostępnionym projekcie planu ogólnego miasta Zambrów działki nr 3119 i 3118 obr. Zambrów objęte zostały strefą wielofunkcyjną z zabudową mieszkaniową wielorodzinną oznaczoną symbolem 9SW. Zgodnie z ustaleniami projektu planu teren ten przeznaczony jest przede wszystkim pod zabudowę mieszkaniową wielorodzinną wraz z towarzyszącymi funkcjami usługowymi, komunikacyjnymi oraz zielenią urządzoną. Dopuszcza się również lokalizację ogrodów działkowych oraz obiektów i urządzeń infrastruktury technicznej. Uzupełniająco możliwa jest realizacja zabudowy mieszkaniowej jednorodzinnej oraz terenów zieleni naturalnej.

Parametry zagospodarowania terenu określają maksymalną nadziemną intensywność zabudowy na poziomie 1,0. Maksymalna wysokość zabudowy wynosi 16 metrów. Powierzchnia zabudowy może zajmować do 15% powierzchni działki, przy jednoczesnym obowiązku zachowania co najmniej 30% powierzchni biologicznie czynnej.

Obecnie teren działek objęty jest zapisami Studium uwarunkowań i kierunków zagospodarowania przestrzennego przyjętego uchwałą nr 50/XIII/11 z dnia 25 października 2011 r. Zgodnie ze Studium nieruchomości znajduje się w jednostce A3 Z2 – strefie zurbanizowanej, w której przewidziano rozwój i uzupełnianie zabudowy mieszkaniowej wielorodzinnej o wysokiej intensywności.

W związku z faktem, iż zgodnie z ustawą z dnia 7 lipca 2023 r. o zmianie ustawy o planowaniu i zagospodarowaniu przestrzennym plany ogólne mają zastąpić Studium, a na ich podstawie mają być sporządzane Miejscowe Plany Zagospodarowania Przestrzennego, zasadnym byłoby, aby podczas sporządzania planu ogólnego wziąć pod uwagę również poprzednie obowiązujące akty prawne.

Zgodnie z analizowanym projektem planu ogólnego, strefa planistyczna 9SW jest w przeważającej części zagospodarowana zabudową mieszkaniową wielorodzinną, jednak istotny fragment tej strefy, obejmujący przedmiotowe nieruchomości, zajmuje około jednej trzeciej jej całkowitej powierzchni. Oznacza to, że analizowany obszar nie ma charakteru incydentalnego ani marginalnego, lecz stanowi znaczący i przestrzennie czytelny komponent struktury funkcjonalno-przestrzennej strefy 9SW, którego sposób ujęcia w planie ogólnym może w istotny sposób wpływać na kierunki rozwoju tej części miasta.

Przedmiotowy teren obejmuje działki częściowo zabudowane w formie zabudowy zagrodowej, obejmującej budynek mieszkalny oraz towarzyszące mu budynki gospodarcze, a także sąsiednią działkę niezabudowaną, użytkowaną rolniczo. Jednocześnie obszar ten pozostaje w bezpośrednim kontakcie przestrzennym z intensywnie zagospodarowanymi zespołami zabudowy mieszkaniowej wielorodzinnej, w tym osiedlami w

technologii wielkopłytowej, stanowiącymi dominującą formę zagospodarowania w tej części Zambrowa. W świetle powyższego analizowany teren należy kwalifikować jako obszar przejściowy, którego aktualne użytkowanie ma charakter reliktowy i nie odpowiada rzeczywistym uwarunkowaniom urbanistycznym. Funkcjonalnie obszar ten utracił już cechy typowe dla zabudowy zagrodowej, natomiast jego docelowe przekształcenie w kierunku zabudowy o charakterze miejskim pozostaje zgodne z dominującą strukturą przestrzenną otoczenia.

Pozostała część strefy 9SW obejmuje tereny w przeważającej mierze zagospodarowane w sposób trwały i ustabilizowany, z dominacją zabudowy wielorodzinnej o ukształtowanej strukturze urbanistycznej. Na tym tle analizowany obszar wyróżnia się zarówno pod względem aktualnego sposobu użytkowania, jak i potencjału przekształceń. Występuje tu odmienna forma zagospodarowania, obejmująca zabudowę zagrodową oraz obiekty o charakterze pomocniczym i tymczasowym, która nie stanowi elementu docelowej struktury urbanistycznej miasta. Jednocześnie jest to jeden z nielicznych obszarów w granicach strefy 9SW zachowujących realną zdolność do przeprowadzenia nowych procesów inwestycyjnych i kształtowania zabudowy w sposób odpowiadający współczesnym standardom urbanistycznym. Obszar ten nie jest funkcjonalnie ani kompozycyjnie zintegrowany z istniejącymi zespołami zabudowy wielorodzinnej, co dodatkowo potwierdza jego odrębność i zasadność indywidualnego potraktowania w strukturze planu.

W praktyce planistycznej oraz w teorii urbanistyki powszechnie przyjmuje się, że obszary o wyraźnie odmiennym charakterze funkcjonalnym, stopniu zagospodarowania i potencjale rozwojowym powinny być obejmowane odrębnymi jednostkami planistycznymi. Wydzielenie samodzielnej strefy dla analizowanego terenu umożliwiłoby określenie parametrów i zasad zagospodarowania adekwatnych do jego specyfiki, bez konieczności ingerowania w ustabilizowane struktury przestrzenne pozostałej części strefy 9SW. Takie rozwiązanie pozostaje w pełni zgodne z charakterem planu ogólnego, który – zgodnie z uzasadnieniem projektu – ma charakter strategiczny, operuje ustaleniami o ograniczonym stopniu szczegółowości i zakłada możliwość realizacji alternatywnych scenariuszy zagospodarowania. Dokument ten nie powinien zatem utrzymywać przypadkowych lub historycznie ukształtowanych podziałów przestrzennych, lecz tworzyć ramy dla racjonalnego i elastycznego kształtowania struktury funkcjonalno-przestrzennej miasta.

Powierzchnia analizowanego obszaru wynosząca około 0,77 ha pozostaje porównywalna ze skalą niektórych stref planistycznych wyodrębnionych już w projekcie planu ogólnego, w szczególności stref 8SW oraz 15SW. Oznacza to, że wielkość terenu nie stanowi przeszkody formalnej ani merytorycznej dla jego samodzielnego ujęcia w strukturze planu. Wręcz przeciwnie, znaczna liczba wydzieleni planistycznych przyjętych w projekcie potwierdza stosowanie zróżnicowanego i szczegółowego podejścia do delimitacji stref, co uzasadnia możliwość dalszego doprecyzowania granic w przypadkach, w których przemawiają za tym jednoznaczne przesłanki urbanistyczne.

Analiza rysunku planu oraz istniejących uwarunkowań przestrzennych wskazuje ponadto, że projekt planu ogólnego nie stosuje jednolitego schematu wyznaczania granic stref SW, lecz dopuszcza ich różnicowanie w zależności od cech danego obszaru. Potwierdzają to przykłady stref 10SW i 13SW, obejmujących tereny z zabudową garażową o charakterze tymczasowym, które nie zostały włączone odpowiednio do sąsiednich stref 8SW i 14SW, pomimo bezpośredniego sąsiedztwa i funkcjonalnych powiązań. Również strefy 15SW i 16SW stanowią przykład podziału obszaru zachowującego ciągłość przestrzenną na mniejsze jednostki o odmiennych parametrach urbanistycznych. Świadczy to o tym, że zarówno istniejące zagospodarowanie, jak i bliskość innych terenów nie przesądzają automatycznie o konieczności ich łączenia, jeżeli przemawiają za tym względy funkcjonalne i planistyczne.

Analizowany teren położony jest w bezpośrednim sąsiedztwie obszarów, dla których projekt planu ogólnego przewiduje istotnie wyższe parametry zagospodarowania. W odległości około 75 metrów znajduje się strefa 7SW, dla której ustalono intensywność zabudowy na poziomie 2,0. W odległości około 190 metrów położona jest strefa 10SW, a w odległości około 280 metrów strefa 8SW; dla obu tych obszarów przyjęto maksymalny udział powierzchni zabudowy wynoszący 35%. Takie usytuowanie jednoznacznie wskazuje, że przedmiotowy teren funkcjonuje w otoczeniu o wyraźnie miejskim charakterze, cechującym się relatywnie wysoką intensywnością zagospodarowania.

Na szczególne podkreślenie zasługuje bardzo dobra dostępność infrastruktury społecznej i technicznej. W promieniu kilkuset metrów od terenu znajdują się podstawowe usługi publiczne i elementy wyposażenia miejskiego, w tym szkoła podstawowa (około 300 m), przystanki komunikacji publicznej (około 160 m), tereny rekreacyjne (około 230 m), szpital (około 300 m), stadion miejski (około 100 m) oraz targowisko miejskie (około 120 m). Bezpośrednio przy granicy nieruchomości zlokalizowane są sieci wodociągowa, kanalizacyjna, ciepłownicza i elektroenergetyczna, a teren posiada bezpośredni dostęp do drogi publicznej wyposażonej w chodniki, stanowiącej jeden z głównych ciągów komunikacyjnych tej części miasta. W takich warunkach realizacja nowej zabudowy nie wymaga istotnych nakładów na rozbudowę infrastruktury, a utrzymywanie niskich wskaźników urbanistycznych prowadziłyby do nieefektywnego wykorzystania już istniejącego uzbrojenia terenu. W sytuacji, gdy w skali miasta występuje nadwyżka terenów przeznaczonych pod zabudowę, szczególnego znaczenia nabiera koncentracja rozwoju na obszarach najlepiej przygotowanych infrastrukturalnie, co przemawia za dopuszczeniem wyższych parametrów zagospodarowania właśnie w tym miejscu.

Uwzględniając położenie terenu w zwartej strukturze miejskiej, jego znaczącą powierzchnię oraz przejściowy charakter zagospodarowania, zasadne jest ustalenie parametrów urbanistycznych w oparciu o docelowy model funkcjonalno-przestrzenny, a nie wyłącznie o aktualny, historycznie ukształtowany sposób użytkowania. Takie podejście pozostaje zgodne z założeniami planu ogólnego, który zakłada odejście od sztywnego rozdzielania funkcji i wspieranie ich współwystępowania w strukturze miasta. Oparcie parametrów zabudowy wyłącznie na istniejącej zabudowie zagrodowej mogłoby prowadzić do utrwalenia rozwiązań przestrzennych nieefektywnych i nieadekwatnych do współczesnych standardów urbanistycznych. Aktualne zagospodarowanie powinno być zatem traktowane jako jeden z elementów analizy, lecz nie jako kryterium rozstrzygające.

Pod względem potencjału transformacyjnego analizowany obszar wykazuje cechy zbliżone do terenów o charakterze rozwojowym, dla których projekt planu przewiduje wyższe wskaźniki zagospodarowania, w szczególności do strefy 10SW. Należy również wskazać, że zgodnie ze Studium uwarunkowań i kierunków zagospodarowania przestrzennego miasta Zambrowa nieruchomość znajduje się w jednostce A3 Z2 – strefie zurbanizowanej, w której przewidziano rozwój i uzupełnianie zabudowy mieszkaniowej wielorodzinnej o wysokiej intensywności. Ustalenia projektu planu ogólnego dla strefy 9SW mają zatem charakter wyraźnie zachowawczy i nie odzwierciedlają w pełni kierunków polityki przestrzennej określonych w Studium. Jednocześnie w strefie 10SW obecność elementów zagospodarowania o zróżnicowanym, w tym mniej intensywnym charakterze, nie stanowiła przeszkody do przyjęcia istotnie wyższych parametrów urbanistycznych. W konsekwencji tereny o zbliżonych cechach i porównywalnym potencjale rozwojowym zostały potraktowane odmiennie, bez dostatecznego uzasadnienia wynikającego z obiektywnych uwarunkowań przestrzennych.

Proponowane parametry zagospodarowania, obejmujące intensywność zabudowy na poziomie około 1,5 oraz maksymalny udział powierzchni zabudowy na poziomie około 35%, odpowiadają standardom właściwym dla terenów o miejskim charakterze i pozostają zbliżone do wskaźników przyjętych w sąsiednich strefach SW. Wartości te nie mają charakteru nadmiernego ani ekstensywnego, lecz stanowią racjonalny kompromis pomiędzy potrzebą efektywnego wykorzystania infrastruktury a zachowaniem ładu przestrzennego. Na tle wszystkich stref SW parametry ustalone dla strefy 9SW należą do najbardziej restrykcyjnych, mimo że obszar ten położony jest w otoczeniu o wyraźnie zurbanizowanym charakterze i wysokim stopniu wyposażenia infrastrukturalnego.

Obie działki położone są poza formami ochrony przyrody, stąd wnioskowane przeznaczenie oraz parametry nie wpłyną negatywnie na środowisko i krajobraz, co więcej, będą korzystne ze względu na ład przestrzenny w nawiązaniu do zabudowy sąsiedniej.

Reasumując, przyjęte w projekcie planu ogólnego rozwiązania dotyczące strefy 9SW nie pozostają w pełni zgodne z rzeczywistymi uwarunkowaniami funkcjonalno-przestrzennymi, kierunkami polityki przestrzennej określonymi w Studium uwarunkowań i kierunków zagospodarowania przestrzennego miasta Zambrowa oraz zasadami stosowanymi wobec innych terenów o porównywalnym charakterze. Zarówno skala analizowanego obszaru, jego odrębność funkcjonalna, położenie w zwartej strukturze miejskiej, bardzo dobra dostępność infrastruktury, jak i znaczący potencjał przekształceń uzasadniają wydzielenie odrębnej strefy planistycznej oraz

ustalenie dla niej parametrów zagospodarowania odpowiadających rzeczywistemu potencjałowi urbanistycznemu tego terenu.

Dopuszczenie w planie ogólnym na działce zabudowy zgodnej z niniejszym wnioskiem umożliwiłoby zagospodarowanie tej działki w sposób zgodny z otoczeniem urbanistycznym, niepozostający w jakimkolwiek konflikcie czy sprzeczności z przeznaczeniem i sposobem korzystania z sąsiednich nieruchomości. Brak jest zatem uzasadnienia dla ograniczenia przeznaczenia terenu.

Szczególnie działania takiego nie można uznać za uzasadnione w kontekście istotnego ograniczenia prawa własności, bowiem przedmiotowa nieruchomość nie należy do jednostki samorządu terytorialnego ani do Skarbu Państwa, lecz do obywateli.

Uzasadnienie prawne:

Zgodnie z art. 6 ust. 2 pkt 1 Ustawy o planowaniu i zagospodarowaniu przestrzennym oraz Konstytucją RP, która chroni prawo własności, każdy ma prawo zagospodarować teren, który stanowi jego własność zgodnie z jego wolą, jeśli nie pozostaje to w sprzeczności z przepisami oraz interesem osób trzecich. Wskazane we wniosku planowane przeznaczenie terenu jest zgodne z przepisami powszechnie obowiązującymi i nie narusza jakichkolwiek praw innych podmiotów.

Poza tym teren objęty wnioskiem spełnia wymagania jak dla obszarów uzupełnienia zabudowy. W sąsiedztwie przedmiotowego terenu znajdują się działki zabudowane, dla których kontynuacją funkcji może zostać wnioskowana zabudowa. Przedmiotowa działka posiada możliwości infrastrukturalne w zakresie uzbrojenia terenu, a także dostęp do drogi publicznej, co pozwala na realizację zabudowy na tym obszarze.

Zgodnie z art. 7 k.p.a. w toku postępowania organy administracji publicznej stoją na straży praworządności, z urzędu lub na wniosek stron podejmują wszelkie czynności niezbędne do dokładnego wyjaśnienia stanu faktycznego oraz do załatwienia sprawy, mając na względzie interes społeczny i słuszny interes obywateli. Biorąc pod uwagę interes społeczny i słuszny interes obywateli prawidłowym jest wyznaczenie w obszarze objętym wnioskiem obszaru uzupełnienia zabudowy i wskazanie go jako strefę zabudowy zgodną z wnioskiem.

Jak wskazuje się w orzecznictwie (por. np. wyrok NSA z 21.09.2022 r., II OSK 2203/19, Legalis), brzmienie przepisów u.p.z.p. jednoznacznie wskazuje, że „interes publiczny” nie uzyskał prymatu pierwszeństwa w odniesieniu do interesu jednostki. Przyjęte w ustawie rozwiązania prawne oparte są na zasadzie równowagi interesu ogólnopaństwowego, interesu gminy (miasta) i interesu jednostki. Oznacza to obowiązek rozważnego wyważenia praw indywidualnych (interesów obywateli) i interesu publicznego (np. wyrok Naczelnego Sądu Administracyjnego z dnia 20 września 2017 roku, sygn. akt II OSK 2304/16). Skoro uchwalając plan miejscowy rada miejska może ingerować w wykonywanie prawa własności, to taka ingerencja ma uwzględniać zasadę proporcjonalności wynikającą z art. 31 ust. 3 Konstytucji RP, zgodnie z którą ograniczenia w zakresie korzystania z konstytucyjnych wolności i praw mogą być ustanawiane tylko w ustawie i tylko wtedy, gdy są konieczne w demokratycznym państwie dla jego bezpieczeństwa lub porządku publicznego, bądź dla ochrony środowiska, zdrowia i moralności publicznej, albo wolności i praw innych osób, a same ograniczenia nie mogą naruszać istoty wolności i praw. Przy czym w świetle art. 64 ust. 3 Konstytucji RP ingerencja w sferę prawa własności musi pozostawać w racjonalnej i odpowiedniej proporcji do celów, dla osiągnięcia których ustanawia się określone ograniczenia. Rolą organu planistycznego jest właśnie wyważenie interesu publicznego i interesów prywatnych, tak aby w jak największym stopniu zabezpieczyć i rozwiązać potrzeby wspólnoty, jednak w jak najmniejszym stopniu naruszając prawa właścicieli nieruchomości objętych planem. Na taką konieczność wskazuje również w swoim orzecznictwie dotyczącym ochrony własności Europejski Trybunał Praw Człowieka w Strasburgu, podkreślając, że każde ograniczenie własności musi być legitymowane interesem publicznym (Terazzi S.r.l. przeciwko Włochom, skarga nr 27265/95, § 85, 17 października 2002, i Elia S.r.l. przeciwko Włochom, skarga nr 37710/97, § 77, ECHR 2001-IX).

Dokonując ingerencji w sferę prywatnych interesów właścicieli, gmina powinna kierować się zasadą proporcjonalności, która wyraża zakaz nadmiernej ingerencji w sferę praw i wolności jednostki. Nadto, posunięcia planistyczne gminy (miasta), w wyniku których dochodzi do naruszenia własności, powinny być rzeczowo uzasadnione, z powołaniem przepisów prawnych, na mocy których nie istnieją inne rozwiązania niż

te, które przyjęto w uchwale planistycznej. Jak wskazuje się w doktrynie (A. Plucińska- Filipowicz, T. Filipowicz [w:] Ustawa o planowaniu i zagospodarowaniu przestrzennym. Komentarz aktualizowany, red. M. Wierzbowski, LEX/el. 2021, art. 1.), ocena odnosząca się do kwestii potencjalnego nadużycia władztwa planistycznego sprowadza się do zbadania, czy ustalone w planie miejscowym ograniczenia prawa własności nieruchomości są konieczne dla ochrony takich wartości jak bezpieczeństwo i porządek publiczny lub ochrona środowiska, zdrowie i moralność publiczna, a także wolność i prawa innych osób. Za nadużycie władztwa planistycznego uznaje się nadmierną ingerencję w sferę prawa własności, która nie pozostaje w racjonalnej i odpowiedniej proporcji do celów, dla osiągnięcia których ustanawia się określone ograniczenia.

Dodatkowo należy podkreślić, że w orzecznictwie sądów administracyjnych konsekwentnie wskazuje się, iż władztwo planistyczne gminy nie może być wykorzystywane do arbitralnego i nieuzasadnionego ograniczania właścicielowi możliwości realizacji zabudowy, zwłaszcza gdy ograniczenia te w praktyce prowadzą do wyeliminowania prawa do zagospodarowania nieruchomości zgodnie z jej przeznaczeniem, bez wykazania ważnych i konkretnych powodów oraz bez rozważenia rozwiązań mniej dolegliwych.

W szczególności w wyroku NSA z dnia 5 października 2022 r., II OSK 1063/21, Sąd zwrócił uwagę na niedopuszczalność traktowania instrumentów planistycznych jako „swoistej sankcji” czy „kary” za brak realizacji zabudowy przez właściciela. NSA wskazał, że wykorzystywanie władztwa planistycznego w celu wprowadzenia ograniczeń motywowanych samym brakiem zabudowy nieruchomości przeznaczonej pod zabudowę nie znajduje uzasadnienia w obowiązującym porządku prawnym, a możliwość zabudowy wynikająca z przeznaczenia planistycznego stanowi wyraz „wolności zabudowy”, osadzonej w konstytucyjnej ochronie prawa własności i znajdującej wyraz w art. 6 ust. 2 pkt 1 u.p.z.p. Jednocześnie NSA zaakcentował konieczność zachowania zasady proporcjonalności – ograniczenia prawa własności (w tym prawa do zabudowy) mogą być ustanawiane tylko wówczas, gdy są „konieczne” i adekwatne do realizowanego celu, a organ planistyczny ma obowiązek wykazania tej konieczności.

Z kolei w wyroku WSA we Wrocławiu z dnia 21 listopada 2019 r., II SA/Wr 127/19, Sąd podkreślił, że skoro ingerencja planistyczna jest wyjątkiem od zasady nienaruszalności własności gruntu, to każde wprowadzenie dodatkowych granic wykonywania prawa własności musi zostać adekwatnie, szczegółowo, profesjonalnie i wiarygodnie uzasadnione. WSA zaznaczył również, że ze względu na zasadę proporcjonalności konieczne jest badanie rozwiązań alternatywnych i poszukiwanie rozwiązań najmniej uciążliwych, a organ planistyczny ma obowiązek wykazać, że bez wprowadzenia określonych ograniczeń nie da się osiągnąć zamierzonego celu, w szczególności w zakresie tak daleko idących ograniczeń jak zakaz zabudowy.

W tym samym kierunku wypowiedział się WSA w Rzeszowie w wyroku z dnia 29 grudnia 2021 r., II SA/Rz 1407/21, wskazując, że ogólne powołanie się na potrzebę ochrony środowiska przyrodniczego i krajobrazowego stanowi „niedostateczne i zbyt ogólnikowe” uzasadnienie dla wprowadzenia całkowitego zakazu zabudowy. Sąd podkreślił, że tego rodzaju ustalenie – jako największa z możliwych ingerencji w prawo własności – musi być poparte przesłankami rzeczowymi, przekonującymi i dostatecznie zindywidualizowanymi, a uzasadnienie powinno wykazywać, dłaczego interes społeczny miałby uzasadniać tak daleko idące ograniczenie praw właścicielskich.

Istotne jest również to, że sądy dostrzegają naruszenie prawa do zabudowy nie tylko w przypadku literalnego ustanowienia zakazu, lecz także w sytuacjach, gdy przyjęte rozwiązania planistyczne w praktyce uniemożliwiają realizację zabudowy. W wyroku WSA w Lublinie z dnia 24 maja 2016 r., II SA/Lu 975/15, Sąd stwierdził nieważność uchwały w części dotyczącej wyznaczenia linii zabudowy, która – jak wskazano w uzasadnieniu – „faktycznie uniemożliwiła” zabudowę działki, a tym samym dotyczyła jednej z podstawowych form wykonywania prawa własności. WSA podkreślił, że uprawnienia gminy nie mogą być realizowane dowolnie, a w przypadku rozwiązań eliminujących możliwość zabudowy konieczne jest wykazanie ich racjonalności i proporcjonalności względem przyjmowanych celów.

Powyższe orzecznictwo jednoznacznie potwierdza, że ograniczenie prawa do zabudowy (zarówno bezpośrednio, jak i pośrednio) wymaga wykazania istnienia ważnych, konkretnych i zindywidualizowanych przesłanek, a organ planistyczny zobowiązany jest do rozważnego wyważenia interesu publicznego i interesu jednostki, w tym do poszukiwania rozwiązań najmniej ingerujących w sferę praw właścicielskich. W konsekwencji władztwo planistyczne nie może stanowić podstawy dla dowolnych, koniunkturalnych działań ani

prowadzić do nieproporcjonalnej ingerencji w prawo własności, zwłaszcza gdy brak jest wykazania konieczności ochrony takich wartości jak bezpieczeństwo, porządek publiczny, ochrona środowiska, zdrowia lub praw innych osób.

W realiach niniejszej sprawy – przy spełnieniu przesłanek „obszaru uzupełnienia zabudowy”, istnieniu zabudowy w sąsiedztwie, możliwości kontynuacji funkcji oraz zapewnieniu dostępu do infrastruktury i drogi publicznej – zasadne jest przyjęcie rozstrzygnięcia umożliwiającego realizację wnioskowanej zabudowy, jako rozwiązania proporcjonalnego oraz nienaruszającego praw osób trzecich.

Ponadto, zgodnie z art. 8 k.p.a ust. 1 organy administracji publicznej powinny prowadzić postępowanie w sposób budzący zaufanie jego uczestników do władzy publicznej, kierując się zasadami proporcjonalności, bezstronności i równego traktowania. W tym przypadku spełnieniem tego obowiązku jest pozytywne rozpatrzenie niniejszego wniosku.

Biorąc pod uwagę powyższe argumenty, należy stwierdzić, że przedmiotowe działki mogą być przeznaczone pod wnioskowaną strefę zabudowy oraz stanowić obszar uzupełnienia zabudowy.

W przypadku wątpliwości, w tym złożenia pisma po wyznaczonym terminie, prosimy o potraktowanie go jako wniesionego w trybie art. 241 k.p.a.

7.2. (Nieobowiązkowo) W przypadku wypełnienia, należy uzupełnić każdą z kolumn tabeli.

Szczegółowe informacje dotyczące treści pisma w odniesieniu do działek ewidencyjnych:

Lp.	7.2.1. Nazwa aktu planowania przestrzennego	7.2.2. Identyfikator działki lub działek ewidencyjnych	7.2.3. Czy teren objęty pismem obejmuje całość działki lub działek ewidencyjnych ⁷⁾	7.2.4. Treść ⁶⁾
1	Projekt planu ogólnego Miasta Zambrów	201401_1.0001.3119; 201401_1.0001.3118,	<input checked="" type="checkbox"/> tak <input type="checkbox"/> nie	Dla działek nr 3119, 3118 obr. Zambrów, m. Zambrów, pow. Zambrowski, woj. Podlaskie zwracam się z wnioskiem o objęcie wskazanych działek odrębną strefą planistyczną SW (strefą wielofunkcyjną z zabudową mieszkaniową wielorodzinną) o następujących parametrach: - maksymalny udział powierzchni zabudowy ok. 35% , - minimalny udział powierzchni biologicznie czynnej 30% , - intensywności zabudowy ok. 1,5 , - wysokości zabudowy ok. 19 m . <i>Ewentualnie,</i> wnoszę o zmianę parametrów wyznaczonych w strefie 9SW, poprzez przyjęcie: maksymalnego udziału powierzchni zabudowy ok. 35% , minimalnego udziału powierzchni biologicznie czynnej 30% , intensywności zabudowy ok. 1,5 oraz wysokości zabudowy ok. 19 m .

7.3. (Nieobowiązkowo) W przypadku wypełnienia, należy uzupełnić każdą z kolumn tabeli.

Szczegółowe informacje dotyczące działek ewidencyjnych oraz niektórych parametrów – w przypadku zaznaczenia w pkt 2: wniosku do projektu aktu (pkt 2.1), uwagi do konsultowanego projektu aktu (pkt 2.2) lub wniosku o zmianę aktu (pkt 2.3) oraz w pkt 3: planu ogólnego gminy (pkt 3.1) lub miejscowego planu zagospodarowania przestrzennego, w tym zintegrowanego planu inwestycyjnego lub miejscowego planu rewitalizacji (pkt 3.2):

Lp.	7.3.1. Nazwa planu ogólnego gminy lub miejscowego planu zagospodarowania przestrzennego	7.3.2. Identyfikator działki lub działek ewidencyjnych	7.3.3. Czy teren objęty pismem obejmuje całość działki lub działek ewidencyjnych ⁷⁾	7.3.4. Nazwa lub nazwy klasy przeznaczenia terenu (albo symbol lub symbole klasy przeznaczenia terenu) ⁸⁾	7.3.5. Maksymalny udział powierzchni zabudowy [%]	7.3.6. Maksymalna wysokość zabudowy [m]	7.3.7. Minimalny udział powierzchni biologicznie czynnej [%]
1	Projekt planu	201401_1.0001.	<input checked="" type="checkbox"/> tak	9SW (zabudowa)	35%	19 m	30%

Lp.	7.3.1. Nazwa planu ogólnego gminy lub miejscowego planu zagospodarowania przestrzennego	7.3.2. Identyfikator działki lub działek ewidencyjnych	7.3.3. Czy teren objęty pismem obejmuje całość działki lub działek ewidencyjnych ⁷⁾	7.3.4. Nazwa lub nazwy klasy przeznaczenia terenu (albo symbol lub symbole klasy przeznaczenia terenu) ⁸⁾	7.3.5. Maksymalny udział powierzchni zabudowy [%]	7.3.6. Maksymalna wysokość zabudowy [m]	7.3.7. Minimalny udział powierzchni biologicznie czynnej [%]
	ogólnego Miasta Zambrów	3119; 201401_1.0001. 3118,	<input type="checkbox"/> nie	mieszkaniowa wielorodzinna z usługami)			

8. OŚWIADCZENIE W SPRAWIE KORESPONDENCJI ELEKTRONICZNEJ

Wyrażam zgodę Nie wyrażam zgody

na doręczanie korespondencji w niniejszej sprawie za pomocą środków komunikacji elektronicznej w rozumieniu art. 2 pkt 5 ustawy z dnia 18 lipca 2002 r. o świadczeniu usług drogą elektroniczną (Dz. U. z 2020 r. poz. 344).

9. ZAŁĄCZNIKI

- Pełnomocnictwo do reprezentowania składającego pismo lub pełnomocnictwo do doręczeń (zgodnie z ustawą z dnia 16 listopada 2006 r. o opłacie skarbowej (Dz. U. z 2023 r. poz. 2111)) – jeżeli składający pismo działa przez pełnomocnika.
- Potwierdzenie uiszczenia opłaty skarbowej od pełnomocnictwa – jeżeli obowiązek uiszczenia takiej opłaty wynika z ustawy z dnia 16 listopada 2006 r. o opłacie skarbowej.
- (Nieobowiązkowo). Określenie granic terenu w formie graficznej w przypadku wskazania terenu objętego pismem jako części działki ewidencyjnej lub działek ewidencyjnych.
- (Nieobowiązkowo). Inne załączniki – w przypadku zaznaczenia pola należy podać nazwy załączników.⁹⁾

10. PODPIS SKŁADAJĄCEGO PISMO (PEŁNOMOCNIKA) I DATA PODPISU

Podpis powinien być czytelny. Podpis i datę podpisu umieszcza się w przypadku składania pisma w postaci papierowej.

Podpis: [Redacted Signature]

[Redacted Date]

¹⁾ Można zaznaczyć więcej niż jedno pole. W ramach jednego pisma można wybrać tylko te akty, w przypadku których pismo będzie wysyłane do tego samego organu wskazanego w pkt 1. W przypadku gdy treść wniosku lub uwagi związana jest z dokumentem powiązany z aktem planowania przestrzennego (np. sporządzanej w toku procedowania aktu, w ramach strategicznej oceny oddziaływania na środowisko, prognozy oddziaływania na środowisko), należy w pkt 3 wybrać rodzaj aktu planowania przestrzennego, którego ten dokument dotyczy, po czym wprowadzić treść wniosku lub uwagi w pkt 7.1 lub 7.2.

²⁾ Nie dotyczy planu zagospodarowania przestrzennego województwa.

³⁾ Nie dotyczy planu zagospodarowania przestrzennego województwa i audytu krajobrazowego.

⁴⁾ W pkt 4 należy podać adres zamieszkania albo siedziby składającego pismo. W przypadku wypełnienia pkt 5 podaje się adres do korespondencji składającego pismo, jeżeli jest inny niż adres podany w pkt 4. W przypadku wypełnienia pkt 6 podaje się adres zamieszkania albo siedziby pełnomocnika. W przypadku większej liczby składających pismo lub pełnomocników dane kolejnych składających pismo lub pełnomocników dodaje się w formularzu albo zamieszcza na osobnych stronach i dołącza do formularza.

⁵⁾ Adres skrytki ePUAP lub adres do doręczeń elektronicznych wskazuje się w przypadku wyrażenia zgody na doręczanie korespondencji za pomocą środków komunikacji elektronicznej, z zastrzeżeniem przypadków, w których organ, zgodnie z przepisami ustawy z dnia 18 listopada 2020 r. o doręczeniach elektronicznych (Dz. U. z 2023 r. poz. 285, z późn. zm.), ma obowiązek doręczenia korespondencji na adres do doręczeń elektronicznych.

⁶⁾ Maksymalna liczba znaków w pkt 7.1. wynosi 1000, natomiast w przypadku pkt 7.2.4. wartość ta odnosi się do pojedynczego wiersza. W przypadku potrzeby dodatkowego uzasadnienia, które wykracza poza wskazany limit znaków, uzasadnienie zamieszcza się na osobnych stronach i dołącza do formularza. W przypadku większej liczby wierszy w pkt 7.2.4. kolejne wiersze dodaje się w formularzu albo zamieszcza na osobnych stronach i dołącza do formularza.

⁷⁾ W przypadku zaznaczenia pola „nie” (wskazania terenu objętego pismem jako części działki ewidencyjnej lub działek ewidencyjnych) można dodać załącznik z określeniem granic terenu w formie graficznej.

⁸⁾ Podaje się nazwę lub symbol klasy przeznaczenia terenu zgodnie ze standardami określonymi w przepisach wykonawczych wydanych na podstawie art. 16 ust. 2 ustawy z dnia 27 marca 2003 r. o planowaniu i zagospodarowaniu przestrzennym (Dz. U. z 2023 r. poz. 977,

z późn. zm.).

⁹⁾ W przypadku dołączenia do pisma załączników zawierających dane osobowe, inne niż wymienione w pkt 4, 5 i 6, załączniki te należy zanonimizować, tj. ukryć dane osobowe.

Podp[isany] [redacted]

[redacted]

[redacted]

[redacted]

Warszawa, dnia 5 maja 2026 r.

PEŁNOMOCNICTWO

Ja, niżej podpisany, [redacted], zam. [redacted]
Zambrów

udzielam pełnomocnictwa

[redacted] (numer wpisu: [redacted])

upoważniającego do

występowania w moim imieniu i na moją rzecz przed urzędami administracji publicznej wszystkich szczebli, instytucjami publicznymi, sądami administracyjnymi oraz powszechnymi wszystkimi instancjami, rejestrami lub jakimikolwiek innymi organami i osobami fizycznymi oraz prawnymi, w tym do wykonywania w tym zakresie wszelkich czynności oraz podpisywania i składania wszelkich dokumentów, w szczególności oświadczeń woli i wiedzy

w sprawach

dotyczących składania wniosków, uwag oraz innych czynności w zakresie planowania przestrzennego, w tym planu ogólnego gminy, uzyskiwania decyzji i postanowień administracyjnych o warunkach zabudowy, a także innych dokumentów w tym zaświadczeń, odpisów, wypisów lub map w oraz wszelkich innych pism urzędowych oraz ich odbioru, jak również w sprawach dot. reklasyfikacji gruntu

dotyczących

działek ew. nr 3119 oraz 3118, gm. m. Zambrów, pow. zambrowski, woj. podlaskie
(dalej jako „Nieruchomość”),

a w celu pełnej realizacji niniejszego umocowania upoważnienia, w szczególności, do:

- 1) składania uwag i wniosków do projektów planu ogólnego gminy, miejscowych planów zagospodarowania przestrzennego oraz reprezentowania w toku zainicjowanych postępowań;
- 2) inicjowania i prowadzenia postępowań w sprawie planu ogólnego gminy oraz miejscowych planów zagospodarowania przestrzennego w oparciu o przepisy Ustawy o planowaniu i zagospodarowaniu przestrzennym, jak również postępowań dotyczących zmiany lasu na użytek rolny oraz decyzji środowiskowych;
- 3) działań koniecznych do skutecznego przeprowadzania ww. postępowań;
- 4) składania oświadczeń woli i wiedzy niezbędnych w toku ww. postępowań;

- 5) otrzymywania wypisów i wrysów z rejestru gruntów, map, w tym map ewidencyjnych i zasadniczych oraz innych dokumentów z państwowego zasobu geodezyjnego i kartograficznego;
- 6) inicjowania postępowań oraz uzyskania zaświadczeń lub innych dokumentów od organów samorządowych, przede wszystkim w zakresie planowania i zagospodarowania przestrzennego.

W razie wątpliwości zakres niniejszego pełnomocnictwa należy rozumieć rozszerzająco i w sposób najpełniejszy urzeczywistnienia woli Mocodawcy.

Pełnomocnictwo obejmuje upoważnienie do udzielania dalszych pełnomocnictw.

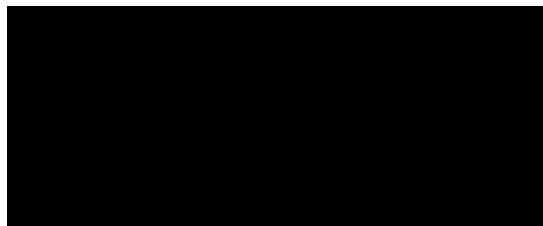

Powszechna Kasa Oszczędności Bank Polski SA
www.pkobp.pl • tel 800 302 302 lub +48 (81) 535 60 60*/**
* informacje są dostępne po poprawnym zalogowaniu w serwisie telefonicznym
** opłata zgodna z taryfą operatora



Bank Polski

właściciel:

[REDACTED]

data wydruku: 2026-05-05 g.10:35

Przelew z rachunku Szczegóły transakcji

Numer rachunku

[REDACTED]

Data waluty

2026-05-05

Data operacji

2026-05-05

Opis

Rachunek odbiorcy :

67 8775 0009 0010 0101 0201 0732

Nazwa odbiorcy :

URZĄD MIASTA ZAMBRÓW

Tytuł :

OPŁATA OD PEŁNOSPRAWNOŚCI

UDZIELONEGO [REDACTED]

PRZEZ [REDACTED]

Typ transakcji

Przelew z rachunku

Kwota

-17,00 PLN

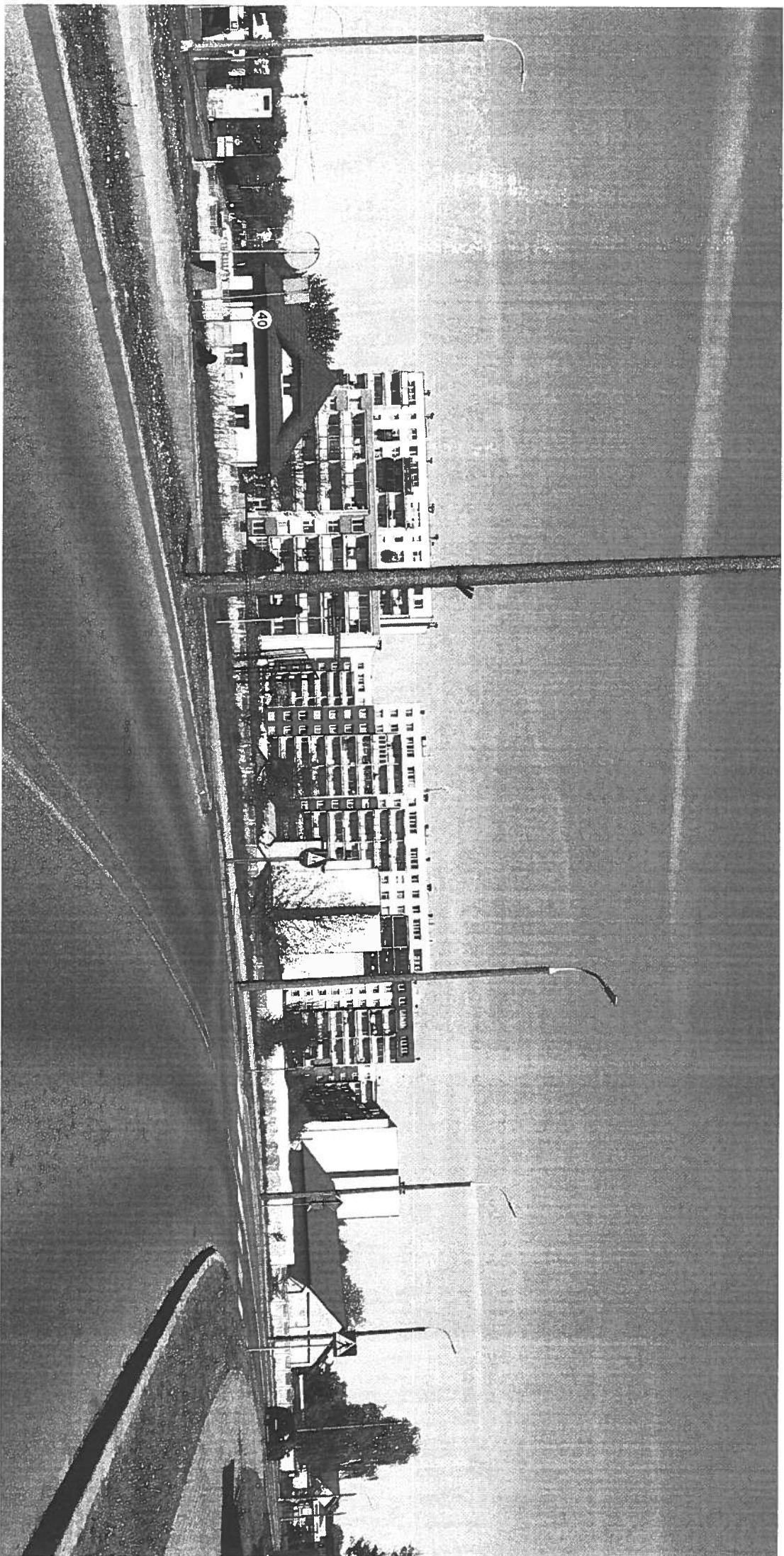

Dokument elektroniczny**Miejsce i data sporządzenia dokumentu**

2026-05-14

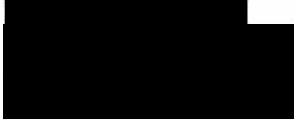
Dane nadawcy

URZĄD MIASTA ZAMBROW
W P L Y N E Ł O
KANCELARIA OGÓLNA

2026 -05- 15

Nr 887 ilość zał.
podpis Hargacik

Dane adresata

URZĄD MIASTA ZAMBROW
18-300 Zambrów
ul. Fabryczna 3

WNIOSEK**Uwaga do planu ogólnego**

UM Zambrow



RPW/2425/2026
Data:2026-05-14

Szanowny Panie Burmistrzu

W załączeniu przesyłam uwagę do planu ogólnego.

Zwracam się z prośbą o jej pozytywne rozpatrzenie.

Z poważaniem

Józef Gosk

Załączniki:

1.

[pismo-dotyczace-aktu-planowania-przestrzennegoGosk.docx](#)

Dokument został podpisany, aby go zweryfikować należy użyć oprogramowania do weryfikacji podpisu. Data złożenia podpisu:
2026-05-14T21:40:25Z

Podpis elektroniczny

Pismo dotyczące aktu planowania przestrzennego

1. ORGAN, DO KTÓREGO JEST SKŁADANE PISMO

Nazwa: BURISTRZ MIASTA ZAMBRÓW.....

2. RODZAJ PISMA¹⁾

2.1. wniosek do projektu aktu 2.2. uwaga do konsultowanego projektu aktu²⁾

2.3. wniosek o zmianę aktu³⁾ 2.4. wniosek o sporządzenie aktu³⁾

3. RODZAJ AKTU PLANOWANIA PRZESTRZENNEGO¹⁾

3.1. plan ogólny gminy

3.2. miejscowy plan zagospodarowania przestrzennego, w tym zintegrowany plan inwestycyjny lub miejscowy plan rewitalizacji

3.3. uchwała ustalająca zasady i warunki sytuowania obiektów małej architektury, tablic reklamowych i urządzeń reklamowych oraz ogrodzeń, ich gabaryty, standardy jakościowe oraz rodzaje materiałów budowlanych, z jakich mogą być wykonane

3.4. audyt krajobrazowy

3.5. plan zagospodarowania przestrzennego województwa

4. DANE SKŁADAJĄCEGO PISMO⁴⁾

Imię i nazwisko lub nazwa:

Kraj: POLSKA..... Województwo: PODLASKIE.....

Powiat:

Nr domu: Nr lokalu:

Miejscowość: ZAMBRÓW..... Kod pocztowy: 18-300.....

E-mail (w przypadku gdy składający pismo posiada adres e-mail):

Adres skrytki ePUAP lub adres do doręczeń elektronicznych⁵⁾

4.1. Czy składający pismo jest właścicielem lub użytkownikiem wieczystym nieruchomości objętej wnioskiem lub uwagą?

tak nie

6

6

6

6

6

6

6

6

6

6

6

6

6

6

6

6

6

6

6

6

6

6

6

6

6

6

6

6

7. TREŚĆ PISMA

7.1. Treść⁶.....

Na podstawie przepisów dotyczących sporządzania planu ogólnego miasta wnoszę o zmianę przeznaczenia działki ewidencyjnej nr 461 położonej na terenie miasta Zambrów, poprzez objęcie jej 1. strefą zabudowy mieszkaniowej jednorodzinnej lub obszarem uzupełnienia zabudowy. Jako strefę uzupełniającą proszę o wpisanie usług. (dotyczy całości działki lub ewentualnie jak największej jej części)

2. Jeśli nie będzie możliwe objęcie jej strefą zabudowy mieszkaniowej to zmianę strefy otwartej na strefę usług z umożliwieniem zabudowy mieszkaniowej jako funkcji dodatkowej lub uzupełniającej.

3. Jeśli propozycje 1 i 2 nie będą możliwe to objęcie jej strefą gospodarczą

Uzasadnienie

Przedmiotowa działka znajduje się w obszarze rozwijającej się zabudowy mieszkaniowej jednorodzinnej i posiada naturalne predyspozycje do pełnienia funkcji mieszkaniowej. W bezpośrednim sąsiedztwie występuje istniejąca zabudowa oraz infrastruktura techniczna umożliwiająca realizację inwestycji budowlanej, co wskazuje na zasadność dalszego rozwoju funkcji mieszkaniowej na tym obszarze.

Działka nr 461 położona jest w otoczeniu nieruchomości zabudowanych oraz działek, dla których wydawano decyzje o warunkach zabudowy dopuszczające realizację zabudowy mieszkaniowej jednorodzinnej, w szczególności działki nr 465/10 (465/5) 465/12, 465/13, 465/14 (465/3). W projekcie planu ogólnego miasta sąsiadujące z działką 461 działki : 465/10, 465/8, 465/9, 465,6, 462/1, 466, 1970 zostały zaszergowane do strefy wielofunkcyjnej z zabudową jednorodziną i obszaru uzupełnienia zabudowy. Oznacza to, że teren ten stanowi naturalne uzupełnienie istniejącej struktury urbanistycznej miasta i spełnia przesłanki do objęcia go strefą zabudowy mieszkaniowej jednorodzinnej albo obszarem uzupełnienia zabudowy.

Projekt planu ogólnego w obecnym kształcie w sposób nieuzasadniony pomija działkę nr 461 jako teren możliwy do objęcia funkcją mieszkaniową, mimo że sąsiednie nieruchomości zostały już zagospodarowane lub przeznaczone pod zabudowę na podstawie wydanych decyzji administracyjnych. Takie rozwiązanie prowadzi do powstania nieuzasadnionej luki urbanistycznej, zaburza ciągłość funkcjonalno-przestrzenną tego obszaru oraz pozostaje w sprzeczności z zasadą racjonalnego kształtowania struktury przestrzennej miasta.

Uwzględnienie działki nr 461 jako terenu przeznaczonego pod zabudowę mieszkaniową jednorodziną lub jako obszaru uzupełnienia zabudowy pozwoli na:

- racjonalne wykorzystanie terenów już częściowo zurbanizowanych,
- ograniczenie niekontrolowanego rozpraszania zabudowy,
- zachowanie spójności urbanistycznej i funkcjonalnej tego obszaru,
- kontynuację istniejącej struktury przestrzennej miasta,
- efektywniejsze wykorzystanie istniejącej infrastruktury technicznej i komunikacyjnej,
- zapewnienie właścicielowi możliwości korzystania z nieruchomości zgodnie z charakterem otoczenia i istniejącą funkcją terenu.

Wniosek znajduje uzasadnienie także w potrzebie zapewnienia dalszego rozwoju zabudowy mieszkaniowej na terenie miasta oraz realizacji zasad ładu przestrzennego, ciągłości funkcji oraz racjonalnego gospodarowania przestrzenią.

W związku z powyższym wnoszę o uwzględnienie mojej uwagi i zmianę projektu planu ogólnego.

7.2. (Nieobowiązkowo). W przypadku wypełnienia, należy uzupełnić każdą z kolumn tabeli. Szczegółowe informacje dotyczące treści pisma w odniesieniu do działek ewidencyjnych:

Lp.	7.2.1. Nazwa aktu planowania przestrzennego	7.2.2. Identyfikator działki lub działek ewidencyjnych	7.2.3. Czy teren objęty pismem obejmuje całość działki lub działek ewidencyjnych ⁷⁾	7.2.4. Treść ⁶⁾
1	<input type="checkbox"/> tak <input type="checkbox"/> nie

7.3. (Nieobowiązkowo). W przypadku wypełnienia, należy uzupełnić każdą z kolumn tabeli.

Szczegółowe informacje dotyczące działek ewidencyjnych oraz niektórych parametrów – w przypadku zaznaczenia w pkt 2: wniosku do projektu aktu (pkt 2.1), uwagi do konsultowanego projektu aktu (pkt 2.2) lub wniosku o zmianę aktu (pkt 2.3) oraz w pkt 3: planu ogólnego gminy (pkt 3.1) lub miejscowego planu zagospodarowania przestrzennego, w tym zintegrowanego planu inwestycyjnego lub miejscowego planu rewitalizacji (pkt 3.2):

7.3.1. Nazwa planu ogólnego gminy lub miejscowego planu zagospodarowania przestrzennego	7.3.2. Identyfikator działki lub działek ewidencyjnych	7.3.3. Czy teren objęty pismem obejmuje całość działki lub działek ewidencyjnych ⁷⁾	7.3.4. Nazwa lub nazwy klasy przeznaczenia terenu (albo symbol lub symbole klasy przeznaczenia terenu) ⁸⁾	7.3.5. Maksymalny udział powierzchni zabudowy [%]	7.3.6. Maksymalna wysokość zabudowy [m]	7.3.7. Minimalny udział powierzchni biologicznie czynnej [%]
.....	<input type="checkbox"/> tak <input type="checkbox"/> nie

8. OŚWIADCZENIE W SPRAWIE KORESPONDENCJI ELEKTRONICZNEJ

Wyrażam zgodę Nie wyrażam zgody

na doręczanie korespondencji w niniejszej sprawie za pomocą środków komunikacji elektronicznej w rozumieniu art. 2 pkt 5 ustawy z dnia 18 lipca 2002 r. o świadczeniu usług drogą elektroniczną (Dz. U. z 2020 r. poz. 344).

9. ZAŁĄCZNIKI

- Pełnomocnictwo do reprezentowania składającego pismo lub pełnomocnictwo do doręczeń (zgodnie z ustawą z dnia 16 listopada 2006 r. o opłacie skarbowej (Dz. U. z 2023 r. poz. 2111)) – jeżeli składający pismo działa przez pełnomocnika.
- Potwierdzenie uiszczenia opłaty skarbowej od pełnomocnictwa – jeżeli obowiązek uiszczenia takiej opłaty wynika z ustawy z dnia 16 listopada 2006 r. o opłacie skarbowej.
- (Nieobowiązkowo). Określenie granic terenu w formie graficznej w przypadku wskazania terenu objętego pismem jako części działki ewidencyjnej lub działek ewidencyjnych.
- (Nieobowiązkowo). Inne załączniki – w przypadku zaznaczenia pola należy podać nazwy załączników.⁹⁾.....

7. TREŚĆ PISMA

Podpis powinien być czytelny. Podpis i datę podpisu umieszcza się w przypadku składania pisma w postaci papierowej.

Podpis: [REDAKTED] Data: 14.05.2026 r.

¹⁾ Można zaznaczyć więcej niż jedno pole. W ramach jednego pisma można wybrać tylko te akty, w przypadku których pismo będzie wysyłane do tego samego organu wskazanego w pkt 1. W przypadku gdy treść wniosku lub uwagi związana jest z

dokumentem powiązany z aktem planowania przestrzennego (np. sporządzanej w toku procedowania aktu, w ramach strategicznej oceny oddziaływania na środowisko, prognozy oddziaływania na środowisko), należy w pkt 3 wybrać rodzaj aktu planowania przestrzennego, którego ten dokument dotyczy, po czym wprowadzić treść wniosku lub uwagi w pkt 7.1 lub 7.2.

²⁾ Nie dotyczy planu zagospodarowania przestrzennego województwa.

³⁾ Nie dotyczy planu zagospodarowania przestrzennego województwa i audytu krajobrazowego.

⁴⁾ W pkt 4 należy podać adres zamieszkania albo siedziby składającego pismo. W przypadku wypełnienia pkt 5 podaje się adres do korespondencji składającego pismo, jeżeli jest inny niż adres podany w pkt 4. W przypadku wypełnienia pkt 6 podaje się adres zamieszkania albo siedziby pełnomocnika. W przypadku większej liczby składających pismo lub pełnomocników dane kolejnych składających pismo lub pełnomocników dodaje się w formularzu albo zamieszcza na osobnych stronach i dołącza do formularza.

⁵⁾ Adres skrytki ePUAP lub adres do doręczeń elektronicznych wskazuje się w przypadku wyrażenia zgody na doręczanie korespondencji za pomocą środków komunikacji elektronicznej, z zastrzeżeniem przypadków, w których organ, zgodnie z przepisami ustawy z dnia 18 listopada 2020 r. o doręczeniach elektronicznych (Dz. U. z 2023 r. poz. 285, z późn. zm.), ma obowiązek doręczenia korespondencji na adres do doręczeń elektronicznych.

⁶⁾ Maksymalna liczba znaków w pkt 7.1 wynosi 1000, natomiast w przypadku pkt 7.2.4 wartość ta odnosi się do pojedynczego wiersza. W przypadku potrzeby dodatkowego uzasadnienia, które wykracza poza wskazany limit znaków, uzasadnienie zamieszcza się na osobnych stronach i dołącza do formularza. W przypadku większej liczby wierszy w pkt 7.2.4 kolejne wiersze dodaje się w formularzu albo zamieszcza na osobnych stronach i dołącza do formularza.

⁷⁾ W przypadku zaznaczenia pola „nie” (wskazania terenu objętego pismem jako części działki ewidencyjnej lub działek ewidencyjnych) można dodać załącznik z określeniem granic terenu w formie graficznej.

⁸⁾ Podaje się nazwę lub symbol klasy przeznaczenia terenu zgodnie ze standardami określonymi w przepisach wykonawczych wydanych na podstawie art. 16 ust. 2 ustawy z dnia 27 marca 2003 r. o planowaniu i zagospodarowaniu przestrzennym (Dz. U. z 2023 r. poz. 977, z późn. zm.).

⁹⁾ W przypadku dołączenia do pisma załączników zawierających dane osobowe, inne niż wymienione w pkt 4, 5 i 6, załączniki te należy zanonimizować, tj. ukryć dane osobowe.

INFORMACJA DOTYCZĄCA OCHRONY DANYCH OSOBOWYCH

Zgodnie z art. 13 Rozporządzenia Parlamentu Europejskiego i Rady (UE) 2016/679 z dnia 27 kwietnia 2016r. w sprawie ochrony osób fizycznych w związku z przetwarzaniem danych osobowych i w sprawie swobodnego przepływu takich danych oraz uchylenia dyrektywy 95/46/WE (ogólne rozporządzenie o ochronie danych) informujemy, o zasadach przetwarzania Państwa danych osobowych oraz o przysługujących Pani/Panu prawach z tym związanych.

1. Administratorem Pani/Pana danych osobowych jest Burmistrz Miasta Zambrów, ul. Fabryczna3, 18-300Zambrów, tel. 86 271 48 31, mail: um@zambrow.pl

2. Kontakt z IOD możliwy jest pod adresem mail: inspektorochronydanych@kowalczyk.pro;

3. Dane osobowe zawarte we wniosku przetwarzane będą w celu rozpatrzenia wniosku doprojektu aktu planowania przestrzennego bądź wnioskuo sporządzenie lub zmianę aktu planowania przestrzennego.

4. Pani/Pana dane osobowe będą przetwarzane na podstawie art. 6 ust 1 lit c RODO, tj. przetwarzanie jest niezbędne do wypełnienia obowiązku prawnego ciążącego na administratorze wynikającego z ustawy z dnia27 marca 2003 r. o planowaniu

i zagospodarowaniu oraz Rozporządzenia Ministra Rozwoju i Technologii z dnia 13 listopada 2023 r. w sprawie wzoru formularza pisma dotyczącego aktu planowania przestrzennego.

5. Zgodnie z jednolitym rzeczowym wykazem akt niniejsze materiały są przechowywane 25 lat od roku następnego po zakończeniu sprawy, a następnie zostaną przekazane do Archiwum Państwowego, gdzie będą przechowywane wiecześnie.

6. Posiada Pani/Pan prawo dostępu do swoich danych oraz ich sprostowania, a także ograniczenia przetwarzania. W celu wykonania swoich praw należy skierować żądanie pod adres e-mail: inspektorochronydanych@kowalczyk.pro;

7. Odbiorcami danych osobowych będą wyłącznie podmioty uprawnione do uzyskania danych osobowych na podstawie przepisów prawa oraz inne podmioty na podstawie stosownych umów podpisanych z Miastem Zambrów;

8. Ma Pani/Pan prawo do wniesienia skargi do organu nadzorczego, tj. Prezesa Urzędu Ochrony Danych Osobowych, gdy uznają Państwo, iż przetwarzanie danych osobowych, które Państwa dotyczą narusza przepisy ogólnego rozporządzenia o ochronie danych osobowych z dnia 27 kwietnia 2016 r.

9. Obowiązek podania przez Panią/Pana danych osobowych jest wymogiem ustawowym wynikającym z ustawy z dnia 14 czerwca 1960 r. kodeks postępowania administracyjnego oraz z wymienionej w pkt. 4 ustawy szczególnej i rozporządzenia.

10. Pani/Pana dane osobowe nie będą podlegały zautomatyzowanemu podejmowaniu decyzji w tym profilowaniu.

11. Pani/Pana dane osobowe nie będą przekazywane poza EOG.

12. W przypadku żądania informacji o źródle danych (art. 15 ust. 1 lit. g RODO), prawo to podlega ograniczeniu, jeżeli wpływa na ochronę praw i wolności osoby, od której dane pozyskano – art. 8a ust. 1 ustawy o planowaniu i zagospodarowaniu przestrzennym.

PROTOKÓŁ

ze spotkania otwartego w ramach konsultacji społecznych dotyczących projektu planu ogólnego miasta Zambrów

Protokół sporządzony w dniu 5 maja 2026 roku w Urzędzie Miasta Zambrów,
ul. Fabryczna 3, 18-300 Zambrów przez Karolinę Jaźwińską, pracownika Wydziału
Gospodarki Przestrzennej Urzędu Miasta.

Na podstawie art. 8h, i, j oraz art. 13i pkt 9 ustawy z dnia 27 marca 2003r. o planowaniu i zagospodarowaniu przestrzennym (t.j. Dz. U. z 2026 r. poz. 538) w dniu 4 maja 2026 roku przeprowadzono konsultacje społeczne w formie spotkania otwartego dotyczące rozwiązań przyjętych w projekcie planu ogólnego miasta Zambrów. Spotkanie odbyło się stacjonarnie w siedzibie Miejskiego Ośrodka Kultury w Zambrowie, ul Prymasa Stefana Wyszyńskiego 2a, 18-300 Zambrów, sala widowiskowo-kinowa o godzinie 17⁰⁰. Spotkanie otwarte odbyło się bez wykorzystania środków porozumiewania się na odległość.

I. W spotkaniu udział wzięli:

- 1) Burmistrz Miasta Zambrów- Kazimierz Dąbrowski
- 2) Projektanci planu KANON Sp. z o.o.- Pan Grzegorz Chojnacki- główny projektant
Pani Inga Hutkowska
Pan Tomasz Popęda
- 3) Naczelnik Wydziału Gospodarki Przestrzennej - Danuta Łapińska
- 4) Zastępca Naczelnika Wydziału Gospodarki Przestrzennej - Bożena Wróblewska
- 5) Pracownik Wydziału Gospodarki Przestrzennej- Karolina Jaźwińska
- 6) Pracownik Wydziału Gospodarki Przestrzennej- Arkadiusz Sasinowski
- 7) Mieszkańcy miasta Zambrów

Lista obecności stanowi załącznik do protokołu.

II. Burmistrz Miasta Zambrów Pan Kazimierz Dąbrowski oficjalnie rozpoczął spotkanie. Na wstępie przywitał zebranych i poinformował, że przedmiotem spotkania jest opracowywany projekt planu ogólnego miasta Zambrów. Zwrócił uwagę na to, że plan ogólny musi opracować każda gmina, a jego brak spowoduje paraliż inwestycyjny, gdyż nie będzie można wydawać

decyzji o warunkach zabudowy i uchwałać miejscowych planów zagospodarowania przestrzennego. Poinformował, że zasięg wyznaczonych w planie ogólnym stref z zabudową mieszkaniową w znacznej części wynika z obowiązku dostosowania się do przepisów prawa, a nie z zamierzeń Miasta w tym zakresie. Następnie przekazał głos głównemu projektantowi projektu planu- Panu Grzegorzowi Chojnackiemu.

III. Projektant w przygotowanej prezentacji omówił ogólne zasady opracowania planu ogólnego i przyjęte w nim rozwiązania. Zgromadzonych zaproszono do dyskusji i zadawania pytań o charakterze ogólnym – w przypadku uwag szczegółowych poproszono o udział w dyżurach projektantów w dniach 5-6 maja 2026 r. W prezentacji przybliżono zapisy prawne określające plan ogólny oraz najważniejsze różnice wynikające z reformy. Odniesiono się do poszczególnych elementów planu ogólnego, w szczególności profile dodatkowe stref planistycznych i obszar uzupełnienia zabudowy. Przedstawiono uwarunkowania występujące na obszarze miasta, bilansowanie chłonności oraz sposoby przeglądania ustaleń planu ogólnego.

IV. Po zakończonej prezentacji zainteresowani mieszkańcy zadawali pytania dotyczące ich prywatnych terenów. Pytania głównie dotyczyły przyczyny położenia nieruchomości w strefie otwartej bądź w strefie zieleni i rekreacji. Interesariusze składali obawy, czy wyznaczenie takich stref nie wpłynie negatywnie na stan nieruchomości jak i możliwość zabudowy działki. Pan Grzegorz Chojnacki ogólnie odpowiadał na zadawane pytania i wyjaśnił czym kierowano się przy wyznaczaniu takich stref. Pojawiły się również pytania o sposób uwzględnienia wniosków złożonych w procedurze, wyznaczenie obszaru uzupełnienia zabudowy na działce przy granicy miasta. Ze względu otwartego charakteru spotkania odniesiono się do nich częściowo. Po zakończeniu dyskusji Pan Grzegorz Chojnacki zaprosił wszystkich zainteresowanych na kolejne dni konsultacji, na których będzie możliwość indywidualnej rozmowy z projektantami na temat konkretnej działki. Podkreślił również, że na takich spotkaniach nie zostaną podjęte decyzje odnośnie ewentualnych zmian, wymaga to głębszej analizy. Na zakończenie spotkania przypomniano zebrany, że termin składania uwag upływa w dniu 14 maja 2026 r.

O godzinie 18³⁰ zakończono spotkanie.

III. W trakcie spotkania nie zostały zgłoszone żadne uwagi, natomiast zainteresowani mieszkańcy otrzymali druki pisma dotyczącego aktu planowania przestrzennego.

Protokół zawiera 3 ponumerowane strony.

Zambrów, dnia 5 maja 2026 r.

Karolina Jarosińska
.....
(podpis osoby sporządzającej protokół)

BURMISTRZA
.....
mgr Krzysztof Dąbrowski
.....
(podpis Burmistrza)

PROTOKÓŁ

z dyżuru projektanta w dniu 05 maja 2026 r. w ramach konsultacji społecznych dotyczących projektu planu ogólnego miasta Zambrów

Protokół sporządzony w dniu 6 maja 2026 roku w Urzędzie Miasta Zambrów,
ul. Fabryczna 3, 18-300 Zambrów przez Karolinę Jaźwińską, pracownika Wydziału
Gospodarki Przestrzennej Urzędu Miasta.

Na podstawie art. 8h, i, j oraz art. 13i pkt 9 ustawy z dnia 27 marca 2003 r. o planowaniu i zagospodarowaniu przestrzennym (t.j. Dz. U. z 2026 r. poz. 538) w dniu 5 maja 2026 roku przeprowadzono konsultacje społeczne w formie dyżuru projektanta dotyczące rozwiązań przyjętych w projekcie planu ogólnego miasta Zambrów. Spotkanie odbyło się stacjonarnie w siedzibie Miejskiego Ośrodka Kultury w Zambrowie, ul Prymasa Stefana Wyszyńskiego 2a, 18-300 Zambrów, sala konferencyjna na I piętrze, w godzinach 15³⁰ – 17³⁰. Spotkanie odbyło się bez wykorzystania środków porozumiewania się na odległość.

I. W spotkaniu udział wzięli:

- 1) Projektanci planu KANON Sp. z o.o.- Pani Inga Hutkowska – koordynator projektu
Pan Tomasz Popęda
Pan Damian Siembida
- 2) Naczelnik Wydziału Gospodarki Przestrzennej - Danuta Łapińska
- 3) Zastępca Naczelnika Wydziału Gospodarki Przestrzennej - Bożena Wróblewska
- 4) Pracownik Wydziału Gospodarki Przestrzennej- Arkadiusz Sasinowski
- 5) Mieszkańcy miasta Zambrów

Lista obecności stanowi załącznik do protokołu.

II. Naczelnik Wydziału Gospodarki Przestrzennej Pani Danuta Łapińska oficjalnie rozpoczęła spotkanie. Przedstawiła sposób przebiegu spotkania i zaprosiła zebranych do konsultacji.

III. Projektanci planu omówili szczegóły dokumentu planistycznego, odpowiadali na indywidualne pytania zainteresowanych oraz udzielali pomocy w zakresie uzupełnienia uwagi do planu. W trakcie spotkania zostały poruszone tematy, które dotyczyły wg informacji otrzymanych przez projektantów dyżurujących w wyznaczonym dniu następujących tematów:

- 1) działki nr 1084 (w projekcie Planu ogólnego - strefa otwarta „SO”), wnosząc o uwzględnienie jej w całości do strefy wielofunkcyjnej z zabudową mieszkaniową jednorodzinną „SJ” lub strefy wielofunkcyjnej z zabudową zagrodową „SZ”, dodając, że w przypadku braku możliwości zastosowania takiego rozwiązania wnosi o uwzględnienie jej północno-zachodniej części jako strefa wielofunkcyjna z zabudową mieszkaniową jednorodzinną lub strefa wielofunkcyjna z zabudową zagrodową, natomiast południową część jako strefa gospodarcza „SP”,
- 2) terenu znajdującego się pomiędzy ul. Władysława Andersa, a ul. Białostocką w Zambrowie (ujętego w projekcie Planu ogólnego jako strefa zieleni i rekreacji „SN”), wnosząc o ujęcie działek nr 433/11, 433/15, 433/18, 433/20 w całości jako strefa wielofunkcyjna z zabudową mieszkaniową jednorodzinną „SJ”, natomiast część działki 433/26 od strony ul. Białostockiej tereny niezainwestowane włączyć do strefy usługowej „SU”, a pozostałą jej część ująć jako strefa wielofunkcyjna z zabudową mieszkaniową jednorodzinną „SJ”,
- 3) działki nr 113/2 (w projekcie Planu ogólnego - strefa otwarta „SO”), wnosząc o uwzględnienie jej w całości do strefy wielofunkcyjnej z zabudową mieszkaniową jednorodzinną „SJ”,
- 4) działek nr 1966/1, 1966/2, 758/2 (w projekcie Planu ogólnego - strefa otwarta „SO”), wnosząc o uwzględnienie ich w całości jako strefa wielofunkcyjna z zabudową mieszkaniową jednorodzinną „SJ”,
- 5) działek nr 3169/2, 3169/3, 3169/4, 3170, 3172 (w projekcie Planu ogólnego – strefa otwarta „SO”), wnosząc o uwzględnienie ich w całości jako strefa wielofunkcyjna z zabudową mieszkaniową jednorodzinną „SJ” lub strefa wielofunkcyjna z zabudową zagrodową „SZ”,
- 6) działki nr 799/2 (w projekcie Planu ogólnego - strefa otwarta „SO”), wnosząc o uwzględnienie jej w całości do strefy wielofunkcyjnej z zabudową mieszkaniową jednorodzinną „SJ”. Jednocześnie zasygnalizowano konieczność zapewnienia przez Miasto odpowiedniej komunikacji od południowo-wschodniej strony tj. przedłużenie ul. Ks. Marcina Krajewskiego do wskazanej wyżej nieruchomości,
- 7) działek nr 3144, 3145, 3146, 3147, 3148, 3149 (w projekcie Planu ogólnego – strefa otwarta „SO” z profilem dodatkowym- tereny elektrowni słonecznej), wnosząc o uwzględnienie ich w całości do strefy wielofunkcyjnej z zabudową mieszkaniową jednorodzinną „SJ”,

- 8) działki nr 1975 (w projekcie Planu ogólnego - strefa otwarta „SO”), wnosząc o uwzględnienie jej w całości jako strefa wielofunkcyjna z zabudową mieszkaniową jednorodzinną „SJ”. Jednocześnie zasygnalizowano konieczność zapewnienia przez Miasto odpowiedniej komunikacji tj. przedłużenie ul. Ks. Marcina Krajewskiego do wskazanej wyżej nieruchomości. Wskazano także na możliwość zaplanowania komunikacji od istniejącego skrzyżowania ul. Lipowej z ul. Wądołkowską w stronę północno-zachodnią w kierunku wyżej wskazanej działki,
- 9) działek nr 837, 838, 839 (w projekcie Planu ogólnego - strefa zieleni i rekreacji „SN”), wnosząc o uwzględnienie ich w całości jako strefa wielofunkcyjna z zabudową mieszkaniową jednorodzinną „SJ”. Jednocześnie wniesiono o wyznaczenie drogi dojazdowej do nieruchomości,
- 10) działki nr 2531/2 (w projekcie Planu ogólnego - strefa otwarta „SO”), wnosząc o uwzględnienie jej w całości jako strefa wielofunkcyjna z zabudową mieszkaniową jednorodzinną „SJ”, dodając, że w przypadku braku możliwości zastosowania takiego rozwiązania na całości działki, wnosi o uwzględnienie jej północno-wschodniej części jako strefa usługowa „SU”,
- 11) działek nr 2559/7, 2559/9, 2559/10, 2559/11, 2559/12, 2559/13, 2559/14, 2559/15, 2559/16, 2559/17, 2559/18, 2559/19 (w projekcie Planu ogólnego - strefa otwarta „SO”), wnosząc o uwzględnienie ich w całości jako strefa wielofunkcyjna z zabudową mieszkaniową jednorodzinną „SJ”, dodając, że w przypadku braku możliwości zastosowania takiego rozwiązania wnosi o uwzględnienie ich jako strefa gospodarcza „SP”,
- 12) działek nr 1217/7, 3118, 3119 (w projekcie Planu ogólnego - strefa wielofunkcyjna z zabudową mieszkaniową wielorodzinną „SW”), wnosząc o zmianę wskaźników zagospodarowania terenu: maksymalnego udziału powierzchni zabudowy, maksymalnej wysokości zabudowy i maksymalnej nadziemnej intensywności zabudowy. Zawnioskowano o zmianę ww. wskaźników zgodnie z parametrami ustalonymi dla innych stref wielofunkcyjnych z zabudową mieszkaniową wielorodzinną „SW” m.in.: 7SW, 14SW, 10SW,
- 13) działki nr 703 (w projekcie Planu ogólnego - strefa otwarta „SO” i strefa wielofunkcyjna z zabudową zagrodową „SZ”), wnosząc o uwzględnienie jej w całości do strefy gospodarczej „SP”,

- 14) działki nr 1194 (w projekcie Planu ogólnego - strefa otwarta „SO”) wnosząc o uwzględnienie jej w całości jako strefa wielofunkcyjna z zabudową mieszkaniową jednorodzinną „SJ”,
- 15) działek nr 1264/4, 1265/3, 1266/3, 1266/5, 1270/10 (w projekcie Planu ogólnego – strefa zieleni i rekreacji „SN”), wnosząc o zmianę maksymalnej wysokości zabudowy celem umożliwienia realizacji zabudowy dwukondygnacyjnej. Ponadto, wniesiono o uwzględnienie działek w całości jako strefa usługowa „SU”, oraz wyznaczenie strefy wielofunkcyjnej z zabudową zagrodową „SZ” na części działek nr 1266/5 i 1270/10, zgodnie ze stanem istniejącym,
- 16) terenu znajdującego się przy ul. Łanowej i ul. Polnej w Zambrowie (ujętego w projekcie Planu ogólnego jako strefa wielofunkcyjna z zabudową mieszkaniową wielorodzinną „SW”), wnosząc o zmianę wskaźników zagospodarowania terenu: maksymalnego udziału powierzchni zabudowy i maksymalnej wysokości zabudowy,
- 17) działek nr 1146, 1147, 1148, 1149, 1150, 1151, 1152, 1153, 1154, 1155, 1156, 1157/1, 1157/2, 1166 (w projekcie Planu ogólnego - strefa zieleni i rekreacji „SN”), wnosząc o uwzględnienie ich do strefy otwartej „SO”,
- 18) działki nr 34/2 (w projekcie Planu ogólnego - strefa otwarta „SO”) wnosząc o uwzględnienie jej w całości jako strefa handlu wielkopowierzchniowego „SH”,
- 19) części działki nr 1063 (w projekcie Planu ogólnego - strefa otwarta „SO”) wnosząc o uwzględnienie jej jako strefa wielofunkcyjna z zabudową mieszkaniową jednorodzinną „SJ”, oraz o ustalenie wskaźników zagospodarowania terenu analogicznych ze wartościami w strefie 20SJ,
- 20) działek nr 798/2, 798/3, 798/4 (w projekcie Planu ogólnego - strefa otwarta „SO”), wnosząc o uwzględnienie ich do strefy wielofunkcyjnej z zabudową mieszkaniową jednorodzinną „SJ”. Jednocześnie zawnioskowano o zapewnienie dostępu do nowych terenów mieszkaniowych poprzez wydłużenie ul. Krajewskiego,
- 21) możliwości zabudowy na działkach nr 549/5, 539/4 (w projekcie Planu ogólnego – strefa wielofunkcyjna z zabudową mieszkaniową jednorodzinną „SJ”),
- 22) działki nr 461 (w projekcie Planu ogólnego - strefa otwarta „SO”), wnosząc o uwzględnienie jej w całości jako strefa wielofunkcyjna z zabudową mieszkaniową jednorodzinną „SJ”.

IV. O godzinie 17³⁰ zakończono spotkanie.

Protokół zawiera 5 ponumerowanych stron.

Zambrów, dnia 6 maja 2026 r.

Kancelia Gminy
.....
(podpis osoby sporządzającej protokół)

BURMISTRZ MIASTA

mgr Kazimierz Dąbrowski
.....

(podpis Burmistrza)

wykaz działek konsultowanych podczas dyżuru projektanta w dniu 5 maja 2026 r. w ramach konsultacji społecznych dotyczących projektu ogólnego miasta Zambrów

- 1) działki nr 1084 (w projekcie Planu ogólnego - strefa otwarta „SO”), wnosząc o uwzględnienie jej w całości do strefy wielofunkcyjnej z zabudową mieszkaniową jednorodzinną „SJ” lub strefy wielofunkcyjnej z zabudową zagrodową „SZ”, dodając, że w przypadku braku możliwości zastosowania takiego rozwiązania wnosi o uwzględnienie jej północno-zachodniej części jako strefa wielofunkcyjna z zabudową mieszkaniową jednorodzinną lub strefa wielofunkcyjna z zabudową zagrodową, natomiast południową część jako strefa gospodarcza „SP”,
- 2) terenu znajdującego się pomiędzy ul. Władysława Andersa, a ul. Białostocką w Zambrowie (ujętego w projekcie Planu ogólnego jako strefa zieleni i rekreacji „SN”), wnosząc o ujęcie działek nr 433/11, 433/15, 433/18, 433/20 w całości jako strefa wielofunkcyjna z zabudową mieszkaniową jednorodzinną „SJ”, natomiast część działki 433/26 od strony ul. Białostockiej tereny niezainwestowane włączenie do strefy usługowej „SU”, a pozostałą jej część ujęcie jako strefa wielofunkcyjna z zabudową mieszkaniową jednorodzinną „SJ”,
- 3) działki nr 113/2 (w projekcie Planu ogólnego - strefa otwarta „SO”), wnosząc o uwzględnienie jej w całości do strefy wielofunkcyjnej z zabudową mieszkaniową jednorodzinną „SJ”,
- 4) działek nr 1966/1, 1966/2, 758/2 (w projekcie Planu ogólnego - strefa otwarta „SO”), wnosząc o uwzględnienie ich w całości jako strefa wielofunkcyjna z zabudową mieszkaniową jednorodzinną „SJ”,
- 5) działek nr 3169/2, 3169/3, 3169/4, 3170, 3172 (w projekcie Planu ogólnego – strefa otwarta „SO”), wnosząc o uwzględnienie ich w całości jako strefa wielofunkcyjna z zabudową mieszkaniową jednorodzinną „SJ” lub strefa wielofunkcyjna z zabudową zagrodową „SZ”,
- 6) działki nr 799/2 (w projekcie Planu ogólnego - strefa otwarta „SO”), wnosząc o uwzględnienie jej w całości do strefy wielofunkcyjnej z zabudową mieszkaniową jednorodzinną „SJ”. Jednocześnie zasygnalizowano konieczność zapewnienia przez Miasto odpowiedniej komunikacji od południowo-wschodniej strony tj. przedłużenie ul. Ks. Marcina Krajewskiego do wskazanej wyżej nieruchomości,

- 7) działek nr 3144, 3145, 3146, 3147, 3148, 3149 (w projekcie Planu ogólnego – strefa otwarta „SO” z profilem dodatkowym- tereny elektrowni słonecznej), wnosząc o uwzględnienie ich w całości do strefy wielofunkcyjnej z zabudową mieszkaniową jednorodzinną „SJ”,
- 8) działki nr 1975 (w projekcie Planu ogólnego - strefa otwarta „SO”), wnosząc o uwzględnienie jej w całości jako strefa wielofunkcyjna z zabudową mieszkaniową jednorodzinną „SJ”. Jednocześnie zasygnalizowano konieczność zapewnienia przez Miasto odpowiedniej komunikacji tj. przedłużenie ul. Ks. Marcina Krajewskiego do wskazanej wyżej nieruchomości. Wskazano także na możliwość zaplanowania komunikacji od istniejącego skrzyżowania ul. Lipowej z ul. Wądołkowską w stronę północno-zachodnią w kierunku wyżej wskazanej działki,
- 9) działek nr 837, 838, 839 (w projekcie Planu ogólnego - strefa zieleni i rekreacji „SN”), wnosząc o uwzględnienie ich w całości jako strefa wielofunkcyjna z zabudową mieszkaniową jednorodzinną „SJ”. Jednocześnie wniesiono o wyznaczenie drogi dojazdowej do nieruchomości,
- 10) działki nr 2531/2 (w projekcie Planu ogólnego - strefa otwarta „SO”), wnosząc o uwzględnienie jej w całości jako strefa wielofunkcyjna z zabudową mieszkaniową jednorodzinną „SJ”, dodając, że w przypadku braku możliwości zastosowania takiego rozwiązania na całości działki, wnosi o uwzględnienie jej północno-wschodniej części jako strefa usługowa „SU”,
- 11) działek nr 2559/7, 2559/9, 2559/10, 2559/11, 2559/12, 2559/13, 2559/14, 2559/15, 2559/16, 2559/17, 2559/18, 2559/19 (w projekcie Planu ogólnego - strefa otwarta „SO”), wnosząc o uwzględnienie ich w całości jako strefa wielofunkcyjna z zabudową mieszkaniową jednorodzinną „SJ”, dodając, że w przypadku braku możliwości zastosowania takiego rozwiązania wnosi o uwzględnienie ich jako strefa gospodarcza „SP”,
- 12) działek nr 1217/7, 3118, 3119 (w projekcie Planu ogólnego - strefa wielofunkcyjna z zabudową mieszkaniową wielorodzinną „SW”), wnosząc o zmianę wskaźników zagospodarowania terenu: maksymalnego udziału powierzchni zabudowy, maksymalnej wysokości zabudowy i maksymalnej nadziemnej intensywności zabudowy. Zawnioskowano o zmianę ww. wskaźników zgodnie z parametrami ustalonymi dla innych stref wielofunkcyjnych z zabudową mieszkaniową wielorodzinną „SW” m.in.: 7SW, 14SW, 10SW,

- 13) działki nr 703 (w projekcie Planu ogólnego - strefa otwarta „SO” i strefa wielofunkcyjna z zabudową zagrodową „SZ”), wnosząc o uwzględnienie jej w całości do strefy gospodarczej „SP”,
- 14) działki nr 1194 (w projekcie Planu ogólnego - strefa otwarta „SO”) wnosząc o uwzględnienie jej w całości jako strefa wielofunkcyjna z zabudową mieszkaniową jednorodzinną „SJ”,
- 15) działek nr 1264/4, 1265/3, 1266/3, 1266/5, 1270/10 (w projekcie Planu ogólnego – strefa zieleni i rekreacji „SN”), wnosząc o zmianę maksymalnej wysokości zabudowy celem umożliwienia realizacji zabudowy dwukondygnacyjnej. Ponadto, wniesiono o uwzględnienie działek w całości jako strefa usługowa „SU”, oraz wyznaczenie strefy wielofunkcyjnej z zabudową zagrodową „SZ” na części działek nr 1266/5 i 1270/10, zgodnie ze stanem istniejącym,
- 16) terenu znajdującego się przy ul. Łanowej i ul. Polnej w Zambrowie (ujętego w projekcie Planu ogólnego jako strefa wielofunkcyjna z zabudową mieszkaniową wielorodzinną „SW”), wnosząc o zmianę wskaźników zagospodarowania terenu: maksymalnego udziału powierzchni zabudowy i maksymalnej wysokości zabudowy,
- 17) działek nr 1146, 1147, 1148, 1149, 1150, 1151, 1152, 1153, 1154, 1155, 1156, 1157/1, 1157/2, 1166 (w projekcie Planu ogólnego - strefa zieleni i rekreacji „SN”), wnosząc o uwzględnienie ich do strefy otwartej „SO”,
- 18) działki nr 34/2 (w projekcie Planu ogólnego - strefa otwarta „SO”) wnosząc o uwzględnienie jej w całości jako strefa handlu wielkopowierzchniowego „SH”,
- 19) części działki nr 1063 (w projekcie Planu ogólnego - strefa otwarta „SO”) wnosząc o uwzględnienie jej jako strefa wielofunkcyjna z zabudową mieszkaniową jednorodzinną „SJ”, oraz o ustalenie wskaźników zagospodarowania terenu analogicznych ze wartościami w strefie 20SJ,
- 20) działek nr 798/2, 798/3, 798/4 (w projekcie Planu ogólnego - strefa otwarta „SO”), wnosząc o uwzględnienie ich do strefy wielofunkcyjnej z zabudową mieszkaniową jednorodzinną „SJ”. Jednocześnie zawnioskowano o zapewnienie dostępu do nowych terenów mieszkaniowych poprzez wydłużenie ul. Krajewskiego,
- 21) możliwości zabudowy na działkach nr 549/5, 539/4 (w projekcie Planu ogólnego – strefa wielofunkcyjna z zabudową mieszkaniową jednorodzinną „SJ”),
- 22) działki nr 461 (w projekcie Planu ogólnego - strefa otwarta „SO”), wnosząc o uwzględnienie jej w całości jako strefa wielofunkcyjna z zabudową mieszkaniową jednorodzinną „SJ”.

PROTOKÓŁ

z dyżuru projektanta w dniu 06 maja 2026 r. w ramach konsultacji społecznych dotyczących projektu planu ogólnego miasta Zambrów

Protokół sporządzony w dniu 7 maja 2026 roku w Urzędzie Miasta Zambrów,
ul. Fabryczna 3, 18-300 Zambrów przez Karolinę Jaźwińską, pracownika Wydziału
Gospodarki Przestrzennej Urzędu Miasta.

Na podstawie art. 8h, i, j oraz art. 13i pkt 9 ustawy z dnia 27 marca 2003r. o planowaniu i zagospodarowaniu przestrzennym (t.j. Dz. U. z 2026 r. poz. 538) w dniu 6 maja 2026 roku przeprowadzono konsultacje społeczne w formie dyżuru projektanta dotyczące rozwiązań przyjętych w projekcie planu ogólnego miasta Zambrów. Spotkanie odbyło się stacjonarnie w siedzibie Miejskiego Ośrodka Kultury w Zambrowie, ul Prymasa Stefana Wyszyńskiego 2a, 18-300 Zambrów, Mała Galeria na parterze, w godzinach 15³⁰ – 17³⁰. Spotkanie odbyło się bez wykorzystania środków porozumiewania się na odległość.

I. W spotkaniu udział wzięli:

- 1) Projektanci planu KANON Sp. z o.o.- Pani Inga Hutkowska – koordynator projektu
Pan Tomasz Popęda
Pan Damian Siembida
- 2) Naczelnik Wydziału Gospodarki Przestrzennej - Danuta Łapińska
- 3) Zastępca Naczelnika Wydziału Gospodarki Przestrzennej - Bożena Wróblewska
- 4) Pracownik Wydziału Gospodarki Przestrzennej- Karolina Jaźwińska
- 5) Pracownik Wydziału Gospodarki Przestrzennej- Arkadiusz Sasinowski
- 6) Mieszkańcy miasta Zambrów

Lista obecności stanowi załącznik do protokołu.

II. Naczelnik Wydziału Gospodarki Przestrzennej Pani Danuta Łapińska oficjalnie rozpoczęła spotkanie. Przedstawiła sposób przebiegu spotkania i zaprosiła zebranych do konsultacji.

III. Projektanci planu omówili szczegóły dokumentu planistycznego, odpowiadali na indywidualne pytania zainteresowanych oraz udzielali pomocy w zakresie uzupełnienia uwagi

do planu. W trakcie drugiego dyżuru wg informacji otrzymanej przez projektantów zostały poruszone tematy, które dotyczyły:

- 1) działki nr 1535 (w projekcie Planu ogólnego - strefa otwarta „SO”), wnosząc o uwzględnienie jej w całości jako strefa wielofunkcyjna z zabudową mieszkaniową jednorodzinną „SJ” dodając, że w przypadku braku możliwości zastosowania takiego rozwiązania wnosi o uwzględnienie jej jako strefy usługowej „SU”,
- 2) działki nr 128 (w projekcie Planu ogólnego - strefa otwarta „SO”), wnosząc o uwzględnienie jej w całości jako strefa wielofunkcyjna z zabudową mieszkaniową jednorodzinną „SJ”,
- 3) działki nr 461 (w projekcie Planu ogólnego - strefa otwarta „SO”), wnosząc o uwzględnienie jej w całości jako strefa wielofunkcyjna z zabudową mieszkaniową jednorodzinną „SJ”,
- 4) działki nr 126/2 (w projekcie Planu ogólnego - strefa otwarta „SO”), wnosząc o uwzględnienie jej w całości jako strefa wielofunkcyjna z zabudową mieszkaniową jednorodzinną „SJ” lub strefa wielofunkcyjna z zabudową zagrodową „SZ”,
- 5) działek nr 3144, 3145, 3146, 3147, 3148, 3149 (w projekcie Planu ogólnego – strefa otwarta „SO” z profilem dodatkowym- tereny elektrowni słonecznej), wnosząc o uwzględnienie ich w całości jako strefa wielofunkcyjna z zabudową mieszkaniową jednorodzinną „SJ”,
- 6) części działki nr 749 (w projekcie Planu ogólnego - strefa otwarta „SO”), wnosząc o uwzględnienie jej w całości do strefy usługowej „SU”,
- 7) działki nr 3135 (w projekcie Planu ogólnego - strefa otwarta „SO”), wnosząc o uwzględnienie jej w całości jako strefa wielofunkcyjna z zabudową mieszkaniową jednorodzinną „SJ”,
- 8) działki nr 437/8 (w projekcie Planu ogólnego - strefa otwarta „SO”), wnosząc o uwzględnienie jej w całości jako strefa wielofunkcyjna z zabudową mieszkaniową jednorodzinną „SJ”,
- 9) części działki nr 1061/2, (w projekcie Planu ogólnego - strefa wielofunkcyjna z zabudową mieszkaniową wielorodzinną „SW”), wnosząc o podniesienie wartości maksymalnego udziału powierzchni zabudowy,
- 10) części działki nr 1061/2 (w projekcie Planu ogólnego - strefa otwarta „SO”), wnosząc o uwzględnienie jej jako strefa wielofunkcyjna z zabudową mieszkaniową

jednorodziną „SJ”, oraz o ustalenie wskaźników zagospodarowania terenu analogicznych ze wartościami w strefie 20SJ,

- 11) możliwości zabudowy na działce nr 644/3 (w projekcie Planu ogólnego – strefa wielofunkcyjna z zabudową mieszkaniową jednorodziną „SJ”), w kontekście ustaleń obszaru ochrony konserwatorskiej „B” i „B-1” obejmujących wskazaną działkę,
- 12) działek nr 1264/4, 1265/3, 1266/3 (w projekcie Planu ogólnego - strefa zieleni i rekreacji „SN”), wnosząc o zmianę maksymalnej wysokości zabudowy celem umożliwienia realizacji zabudowy dwukondygnacyjnej oraz o uwzględnienie działek w całości jako strefa usługowa „SU”,
- 13) działki nr 34/2 (w projekcie Planu ogólnego - strefa otwarta „SO”), wnosząc o uwzględnienie jej w całości jako strefa handlu wielkopowierzchniowego „SH”,
- 14) działek nr 1146, 1147, 1148, 1149, 1150, 1151, 1152, 1153, 1154, 1155, 1156, 1157/1, 1157/2, 1166 (w projekcie Planu ogólnego - strefa zieleni i rekreacji „SN”), wnosząc o utrzymanie obecnej strefy „SN” (kontynuacja rozmowy z I dyżuru projektanta w dniu 05.05.2026 r.).

IV. O godzinie 17³⁰ zakończono spotkanie.

Protokół zawiera 3 ponumerowane strony.

Zambrów, dnia 7 maja 2026 r.

.....
Karolina Jankowska
(podpis osoby sporządzającej protokół)
BURMISTRZ MIASTA
mgr Kazimierz Dąbrowski
.....
(podpis Burmistrza)

**wykaz działek konsultowanych podczas dyżuru projektanta w dniu 6 maja 2026 r. w
ramach konsultacji społecznych dotyczących projektu ogólnego miasta
Zambrów**

- 1) działki nr 1535 (w projekcie Planu ogólnego - strefa otwarta „SO”), wnosząc o uwzględnienie jej w całości jako strefa wielofunkcyjna z zabudową mieszkaniową jednorodzinną „SJ” dodając, że w przypadku braku możliwości zastosowania takiego rozwiązania wnosi o uwzględnienie jej jako strefy usługowej „SU”,
- 2) działki nr 128 (w projekcie Planu ogólnego - strefa otwarta „SO”), wnosząc o uwzględnienie jej w całości jako strefa wielofunkcyjna z zabudową mieszkaniową jednorodzinną „SJ”,
- 3) działki nr 461 (w projekcie Planu ogólnego - strefa otwarta „SO”), wnosząc o uwzględnienie jej w całości jako strefa wielofunkcyjna z zabudową mieszkaniową jednorodzinną „SJ”,
- 4) działki nr 126/2 (w projekcie Planu ogólnego - strefa otwarta „SO”), wnosząc o uwzględnienie jej w całości jako strefa wielofunkcyjna z zabudową mieszkaniową jednorodzinną „SJ” lub strefa wielofunkcyjna z zabudową zagrodową „SZ”,
- 5) działek nr 3144, 3145, 3146, 3147, 3148, 3149 (w projekcie Planu ogólnego – strefa otwarta „SO” z profilem dodatkowym- tereny elektrowni słonecznej), wnosząc o uwzględnienie ich w całości jako strefa wielofunkcyjna z zabudową mieszkaniową jednorodzinną „SJ”,
- 6) części działki nr 749 (w projekcie Planu ogólnego - strefa otwarta „SO”), wnosząc o uwzględnienie jej w całości do strefy usługowej „SU”,
- 7) działki nr 3135 (w projekcie Planu ogólnego - strefa otwarta „SO”), wnosząc o uwzględnienie jej w całości jako strefa wielofunkcyjna z zabudową mieszkaniową jednorodzinną „SJ”,
- 8) działki nr 437/8 (w projekcie Planu ogólnego - strefa otwarta „SO”), wnosząc o uwzględnienie jej w całości jako strefa wielofunkcyjna z zabudową mieszkaniową jednorodzinną „SJ”,
- 9) części działki nr 1061/2, (w projekcie Planu ogólnego - strefa wielofunkcyjna z zabudową mieszkaniową wielorodzinną „SW”), wnosząc o podniesienie wartości maksymalnego udziału powierzchni zabudowy,

- 10) części działki nr 1061/2 (w projekcie Planu ogólnego - strefa otwarta „SO”), wnosząc o uwzględnienie jej jako strefa wielofunkcyjna z zabudową mieszkaniową jednorodzinną „SJ”, oraz o ustalenie wskaźników zagospodarowania terenu analogicznych ze wartościami w strefie 20SJ,
- 11) możliwości zabudowy na działce nr 644/3 (w projekcie Planu ogólnego – strefa wielofunkcyjna z zabudową mieszkaniową jednorodzinną „SJ”), w kontekście ustaleń obszaru ochrony konserwatorskiej „B” i „B-1” obejmujących wskazaną działkę,
- 12) działek nr 1264/4, 1265/3, 1266/3 (w projekcie Planu ogólnego - strefa zieleni i rekreacji „SN”), wnosząc o zmianę maksymalnej wysokości zabudowy celem umożliwienia realizacji zabudowy dwukondygnacyjnej oraz o uwzględnienie działek w całości jako strefa usługowa „SU”,
- 13) działki nr 34/2 (w projekcie Planu ogólnego - strefa otwarta „SO”), wnosząc o uwzględnienie jej w całości jako strefa handlu wielkopowierzchniowego „SH”,
- 14) działek nr 1146, 1147, 1148, 1149, 1150, 1151, 1152, 1153, 1154, 1155, 1156, 1157/1, 1157/2, 1166 (w projekcie Planu ogólnego - strefa zieleni i rekreacji „SN”), wnosząc o utrzymanie obecnej strefy „SN” (kontynuacja rozmowy z I dyżuru projektanta w dniu 05.05.2026 r.).

PROTOKÓŁ

ze zbierania uwag w ramach konsultacji społecznych dotyczących projektu planu ogólnego miasta Zambrów.

Protokół sporządzony w dniu 19 maja 2026 roku w Urzędzie Miasta Zambrów, ul. Fabryczna 3, 18-300 Zambrów przez Karolinę Jaźwińską, pracownika Wydziału Gospodarki Przestrzennej Urzędu Miasta.

Na podstawie art. 8h, i, j oraz art. 13i pkt 9 ustawy z dnia 27 marca 2003r. o planowaniu i zagospodarowaniu przestrzennym (t.j. Dz. U. z 2026 r. poz. 538) od 15 kwietnia 2026 r. do 14 maja 2026 r. zbierane były uwagi do projektu planu ogólnego miasta Zambrów.

Uwagi do projektu planu można było składać:

- 1) w formie papierowej:
 - a) w Urzędzie Miasta Zambrów, ul. Fabryczna 3, 18-300 Zambrów, p. nr 225
 - b) drogą pocztową na adres Urzędu Miasta Zambrów, ul. Fabryczna 3, 18-300 Zambrów
- 2) w formie elektronicznej:
 - a) poprzez platformę ePUAP na adres skrytki: 7380qgmefv/SkrytkaESP,
 - b) pocztą elektroniczną na adres: um@zambrow.pl
 - bez konieczności opatrywania ich bezpiecznym podpisem elektronicznym

Uwagi do projektu planu należało składać na formularzu pisma dotyczącego aktu planowania przestrzennego, zgodnym z Rozporządzeniem Ministra Rozwoju i Technologii z dnia 13 listopada 2023 r. w sprawie wzoru formularza pisma dotyczącego aktu planowania przestrzennego (Dz. U. poz. 2509). Wzór formularza został udostępniony:

- w Biuletynie Informacji Publicznej Miasta Zambrów pod adresem <https://bip.zambrow.pl/artukul/pismo-dotyczace-aktu-planowania-przestrzennego>;
- na stronie Urzędu Miasta Zambrów <https://zambrow.pl/>, <https://bip.zambrow.pl/artukul/pismo-dotyczace-aktu-planowania-przestrzennego>;
- w siedzibie Urzędu Miasta Zambrów, ul. Fabryczna 3, 18-300 Zambrów, pok. nr 209

Celem zbierania uwag było poznanie opinii interesariuszy na temat sporządzonego projektu planu oraz zbieranie postulatów i propozycji ewentualnych zmian w projekcie planu.

W wyznaczonym terminie wpłynęło 56 uwag.

Wykaz złożonych uwag stanowi załącznik do niniejszego protokołu.

Protokół zawiera 2 ponumerowane strony.

Zambrów, dnia 19 maja 2026 r.

.....
Gazewinska Karolina
.....
(podpis osoby sporządzającej protokół)

BURMISTRZA MIASTA

.....
mgr Kazimierz Dąbrowski
.....
(podpis Burmistrza)

PROTOKÓŁ

z punktu konsultacyjnego w ramach konsultacji społecznych dotyczących projektu planu ogólnego miasta Zambrów

Protokół sporządzony w dniu 18 maja 2026 roku w Urzędzie Miasta Zambrów, ul. Fabryczna 3, 18-300 Zambrów przez Karolinę Jaźwińską, pracownika Wydziału Gospodarki Przestrzennej Urzędu Miasta.

Na podstawie art. 8h, i, j oraz art. 13i pkt 9 ustawy z dnia 27 marca 2003r. o planowaniu i zagospodarowaniu przestrzennym (t.j. Dz. U. z 2026 r. poz. 538) od 15 kwietnia 2026 r. do 14 maja 2026 r. w dni robocze w godz. 8⁰⁰ do 15⁰⁰ w siedzibie Urzędu Miasta Zambrów, pokój nr 209 funkcjonował punkt konsultacyjny odnośnie projektu planu ogólnego miasta Zambrów.

- I. Do punktu zgłaszali się zainteresowani mieszkańcy głównie w celu uzyskania wglądu do konsultowanego projektu planu.
- II. Nie zgłoszono żadnych uwag.

Protokół zawiera 1 ponumerowaną stronę.

Zambrów, dnia 18 maja 2026 r.

.....
Karolina Jaźwińska
.....
(podpis osoby sporządzającej protokół)

BIURO URZĘDU MIASTA

.....
mgr Kazimierz Dąbrowski
.....

(podpis Burmistrza)